

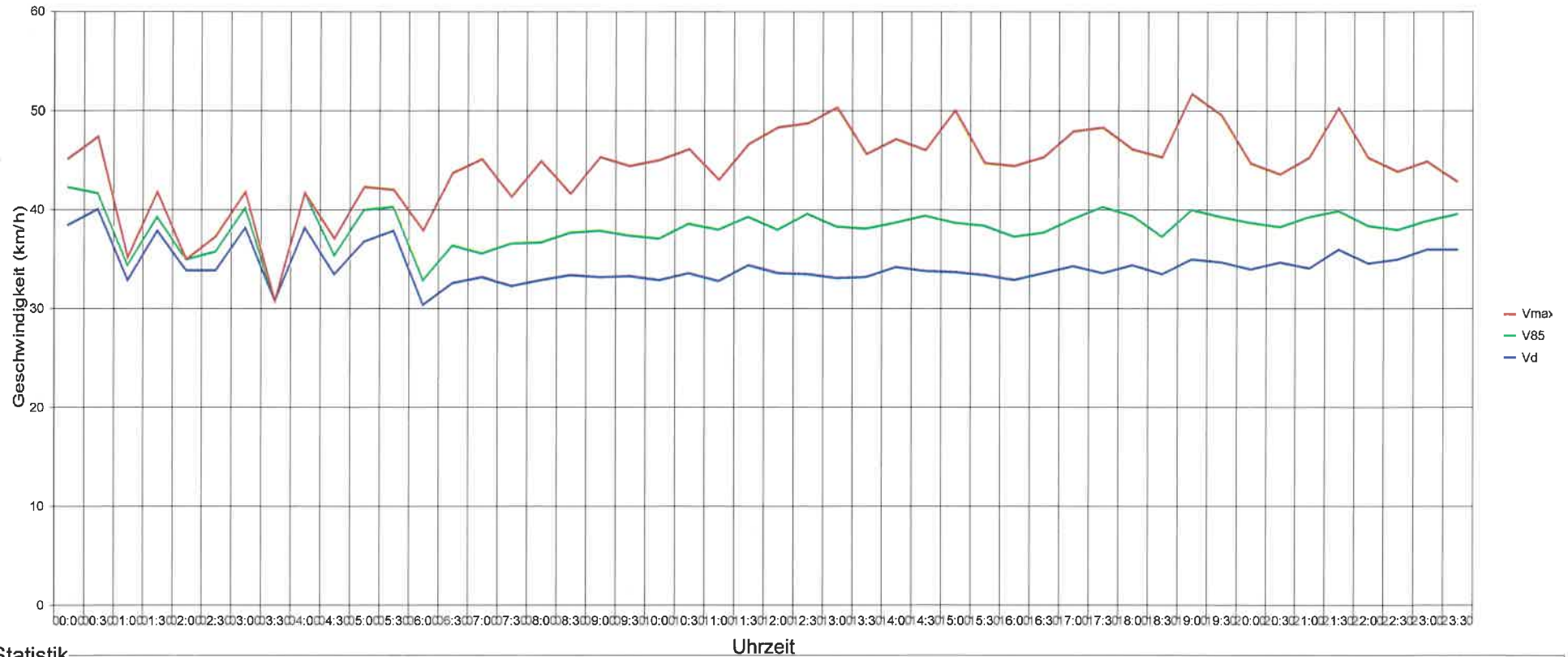

5313 Klingnau, Koblenzerstrasse, Rtg. Koblenz, 30km/h Beschränkung



Statistik

Zeitraum:

Montag, 28. März 2022, 18:49 Uhr bis Montag, 4. April 2022, 18:13 Uhr

		Anzahl	%	V15	Vd	V85	Vmax
Geschwindigkeitsübertretung:	73 %	278	4	29	34	39	52
Durchschnittl. Abstand:	1.2 sec	6482	94.3	29	34	39	65
Kolonnenverkehr:	9 %	112	1.6	26	31	35	48
DTV:	986	4	0.1	25	33	34	44
Schwerverkehrsanteil:	2 %	6876	100	29	34	39	65





5313 Klingnau, Koblenzerstrasse, Rtg. Koblenz, 30km/h Beschränkung

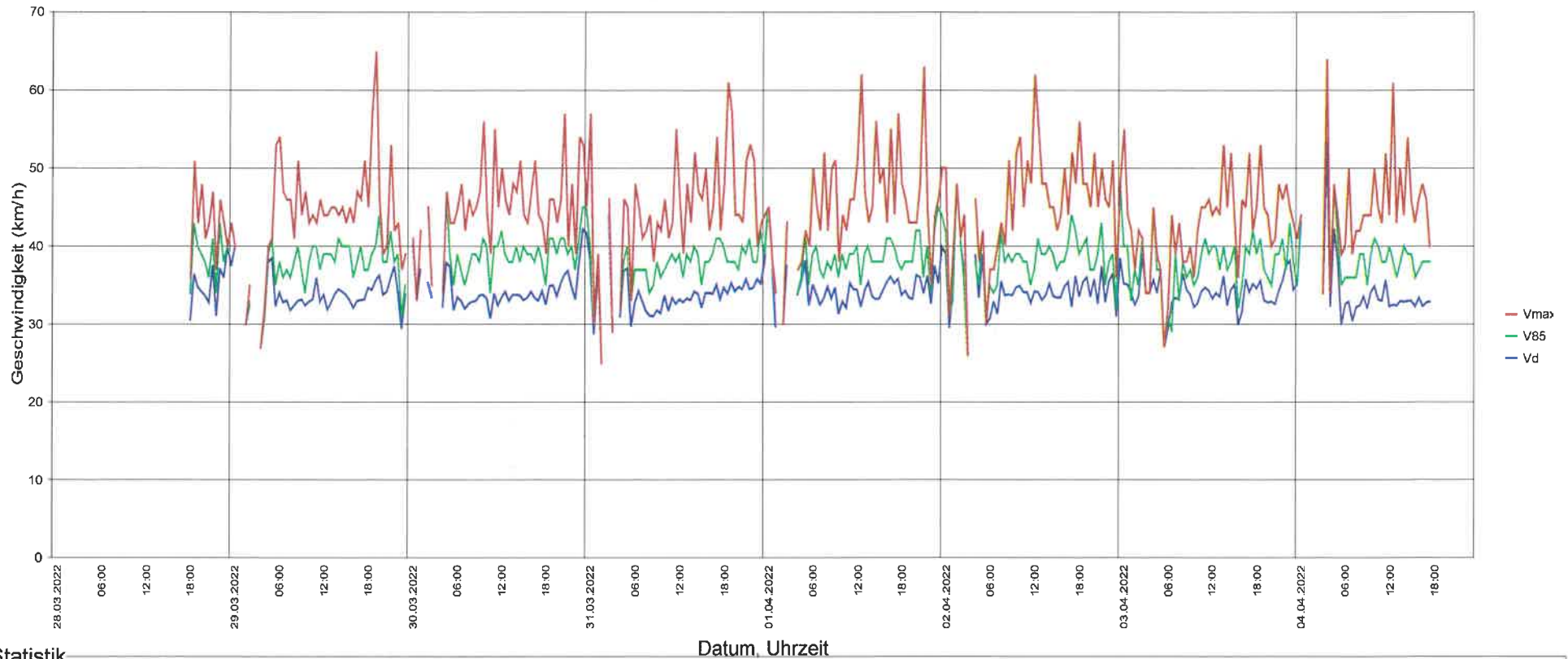

Statistik

Zeitraum:

Montag, 28. März 2022, 18:49 Uhr bis Montag, 4. April 2022, 18:13 Uhr

	Anzahl	%	V15	Vd	V85	Vmax
Geschwindigkeitsübertretung: 73 %	278	4	29	34	39	52
Durchschnittl. Abstand: 1.2 sec	6482	94.3	29	34	39	65
Kolonnenverkehr: 9 %	112	1.6	26	31	35	48
DTV: 986	4	0.1	25	33	34	44
Schwerverkehrsanteil: 2 %	6876	100	29	34	39	65



5313 Klingnau, Koblenzerstrasse, Rtg. Koblenz, 30km/h Beschränkung

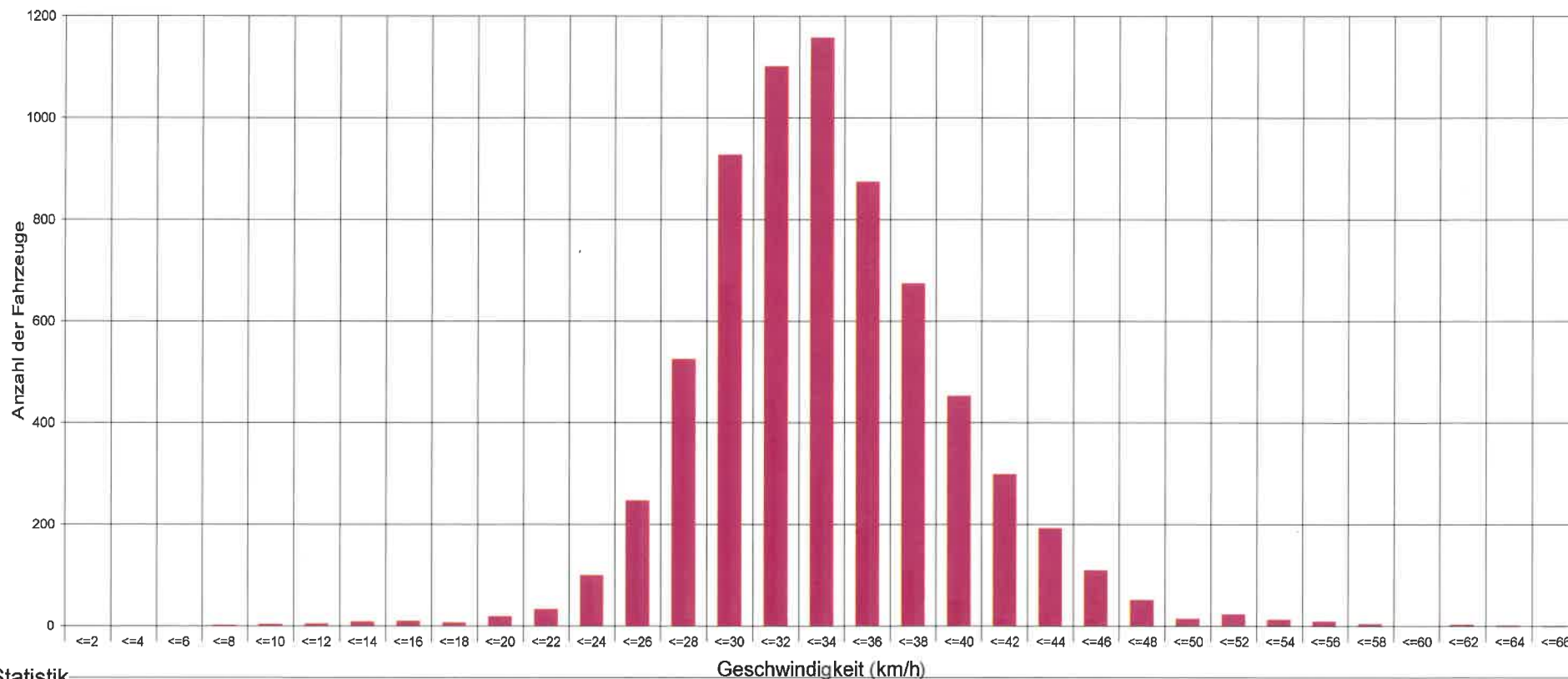

Statistik

Zeitraum:

Montag, 28. März 2022, 18:49 Uhr bis Montag, 4. April 2022, 18:13 Uhr

	Anzahl	%	V15	Vd	V85	Vmax
Geschwindigkeitsübertretung: 73 %	278	4	29	34	39	52
Durchschnittl. Abstand: 1.2 sec	6482	94.3	29	34	39	65
Kolonnenverkehr: 9 %	112	1.6	26	31	35	48
DTV: 986	4	0.1	25	33	34	44
Schwerverkehrsanteil: 2 %	6876	100	29	34	39	65



5313 Klingnau, Koblenzerstrasse, Rtg. Koblenz, 30km/h Beschränkung

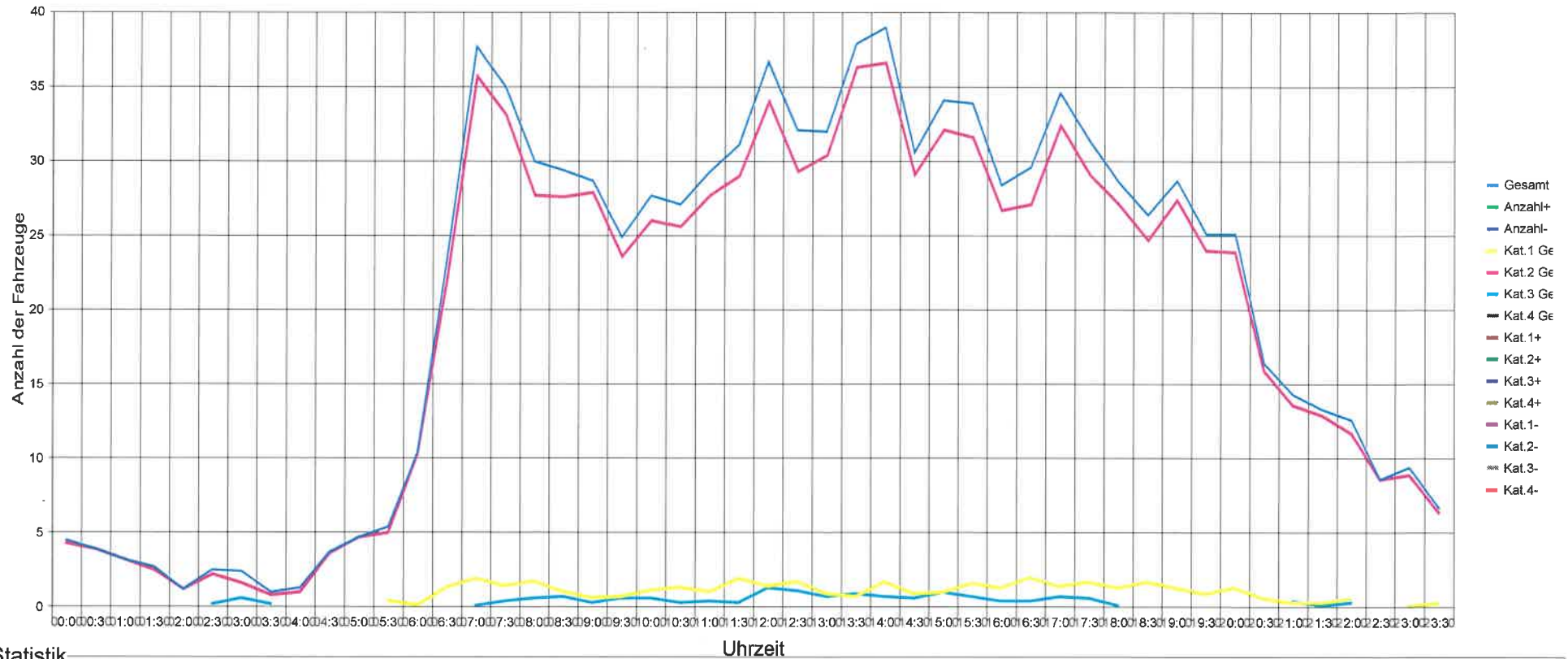

Statistik

Zeitraum:

Montag, 28. März 2022, 18:49 Uhr bis Montag, 4. April 2022, 18:13 Uhr

		Anzahl	%	V15	Vd	V85	Vmax
Geschwindigkeitsübertretung:	73 %	278	4	29	34	39	52
Durchschnittl. Abstand:	1.2 sec	6482	94.3	29	34	39	65
Kolonnenverkehr:	9 %	112	1.6	26	31	35	48
DTV:	986	4	0.1	25	33	34	44
Schwerverkehrsanteil:	2 %	6876	100	29	34	39	65



5313 Klingnau, Koblenzerstrasse, Rtg. Koblenz, 30km/h Beschränkung

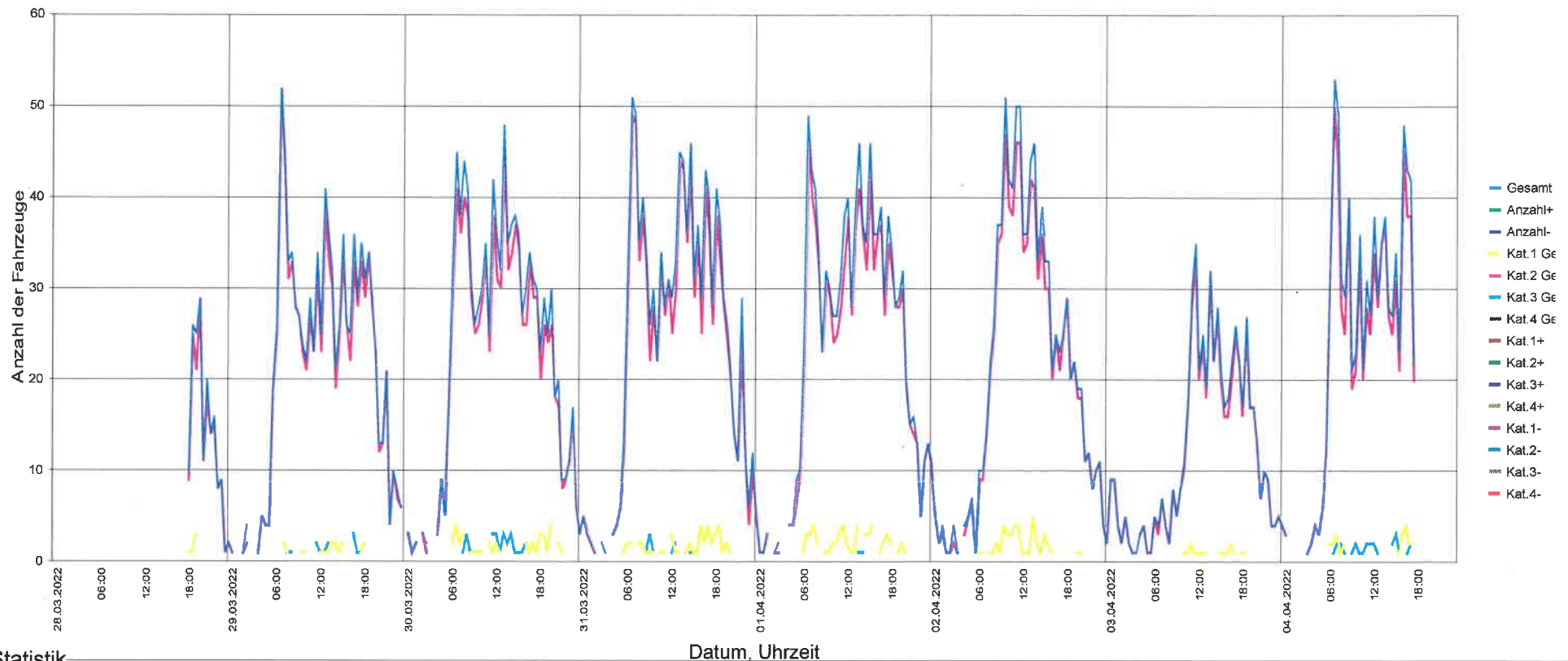

Statistik

Zeitraum:

Montag, 28. März 2022, 18:49 Uhr bis Montag, 4. April 2022, 18:13 Uhr

		Anzahl	%	V15	Vd	V85	Vmax
Geschwindigkeitsübertretung:	73 %	278	4	29	34	39	52
Durchschnittl. Abstand:	1.2 sec	6482	94.3	29	34	39	65
Kolonnenverkehr:	9 %	112	1.6	26	31	35	48
DTV:	986	4	0.1	25	33	34	44
Schwerverkehrsanteil:	2 %	6876	100	29	34	39	65



5313 Klingnau, Koblenzerstrasse, Rtg. Koblenz, 30km/h Beschränkung

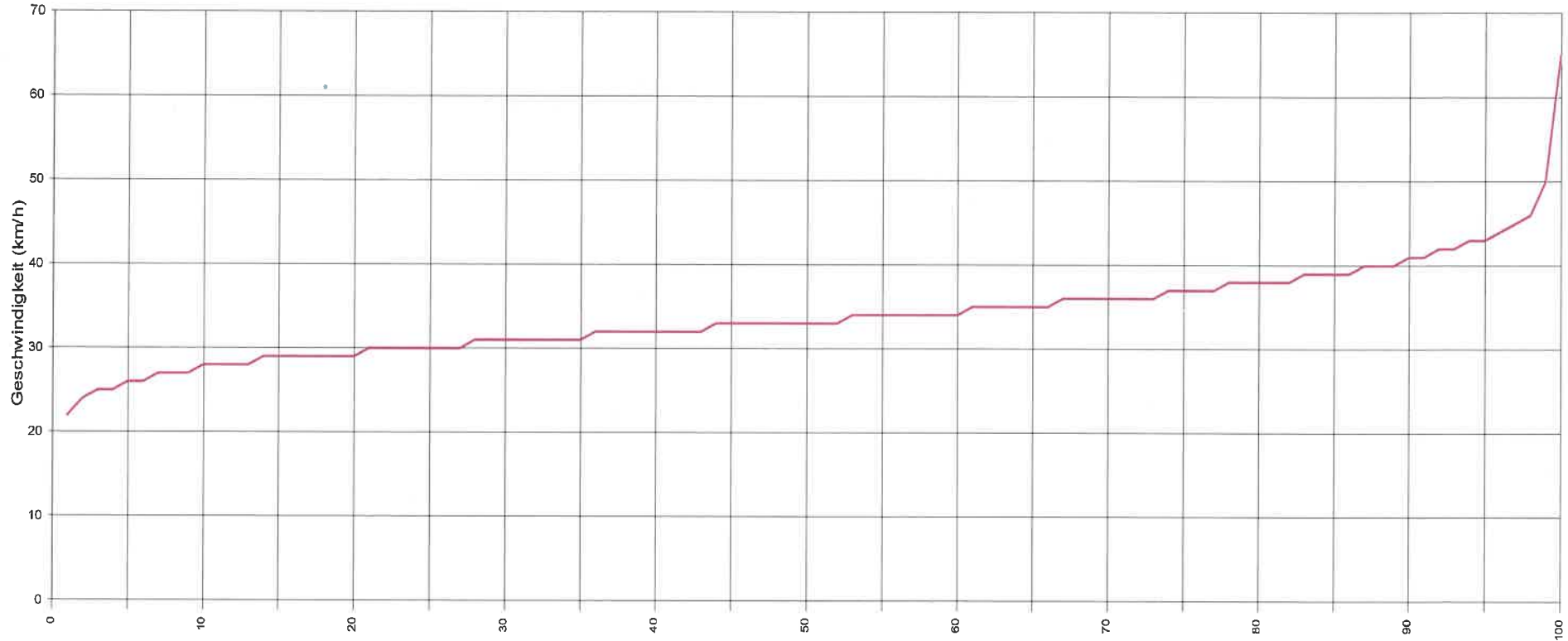

Vx (%) Hinweis: x % der Fahrzeuge, fahren langsamer oder maximal y km/h

Statistik

Zeitraum:

Montag, 28. März 2022, 18:49 Uhr bis Montag, 4. April 2022, 18:13 Uhr

	Anzahl	%	V15	Vd	V85	Vmax
Geschwindigkeitsübertretung: 73 %	278	4	29	34	39	52
Durchschnittl. Abstand: 1.2 sec	6482	94.3	29	34	39	65
Kolonnenverkehr: 9 %	112	1.6	26	31	35	48
DTV: 986	4	0.1	25	33	34	44
Schwerverkehrsanteil: 2 %	6876	100	29	34	39	65



5313 Klingnau, Koblenzerstrasse, Rtg. Koblenz, 30km/h Beschränkung

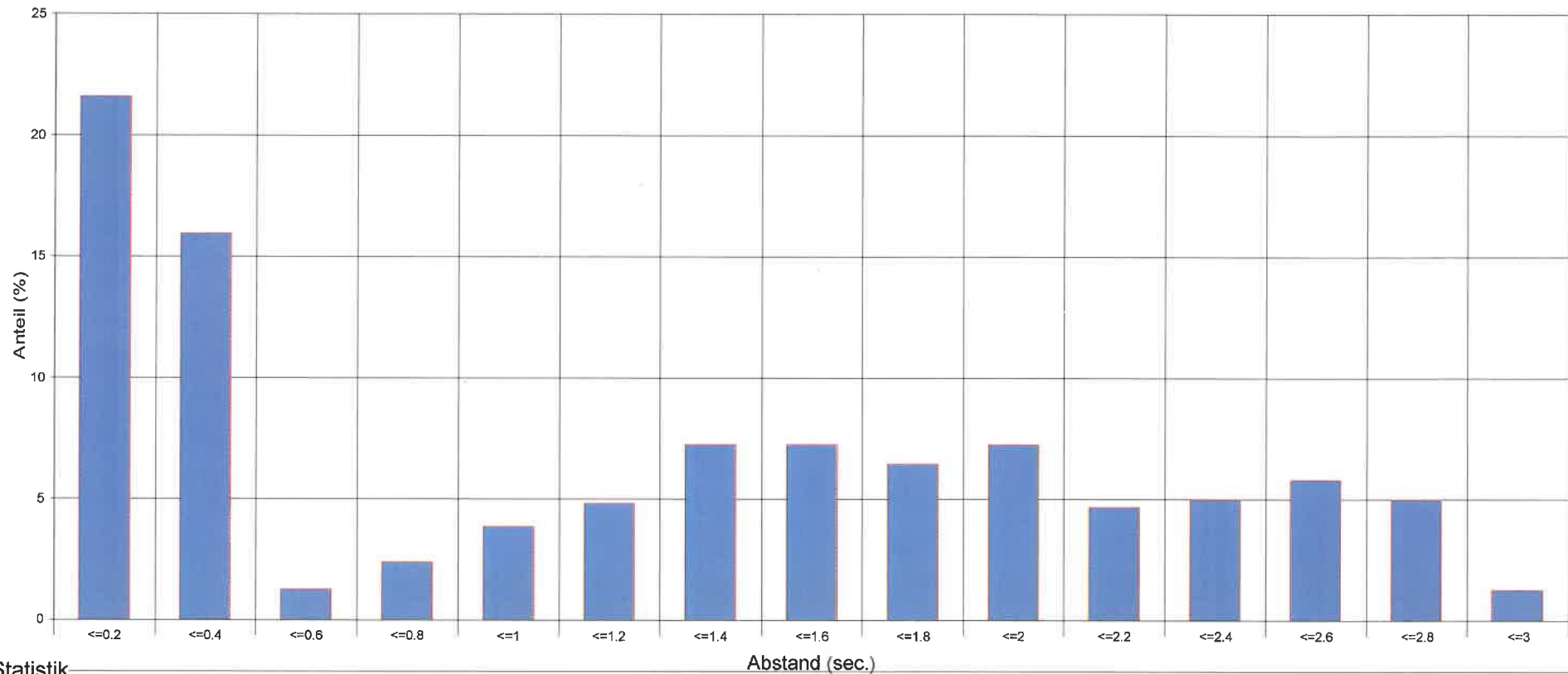

Statistik

Zeitraum:

Montag, 28. März 2022, 18:49 Uhr bis Montag, 4. April 2022, 18:13 Uhr

		Anzahl	%	V15	Vd	V85	Vmax	
Geschwindigkeitsübertretung:	73 %	Einsprung	278	4	29	34	39	52
Durchschnittl. Abstand:	1.2 sec	PKW	6482	94.3	29	34	39	65
Kolonnenverkehr:	9 %	LKW	112	1.6	26	31	35	48
DTV:	986	LKW-Zug	4	0.1	25	33	34	44
Schwerverkehrsanteil:	2 %	Gesamt	6876	100	29	34	39	65



5313 Klingnau, Koblenzerstrasse, Rtg. Koblenz, 30km/h Beschränkung

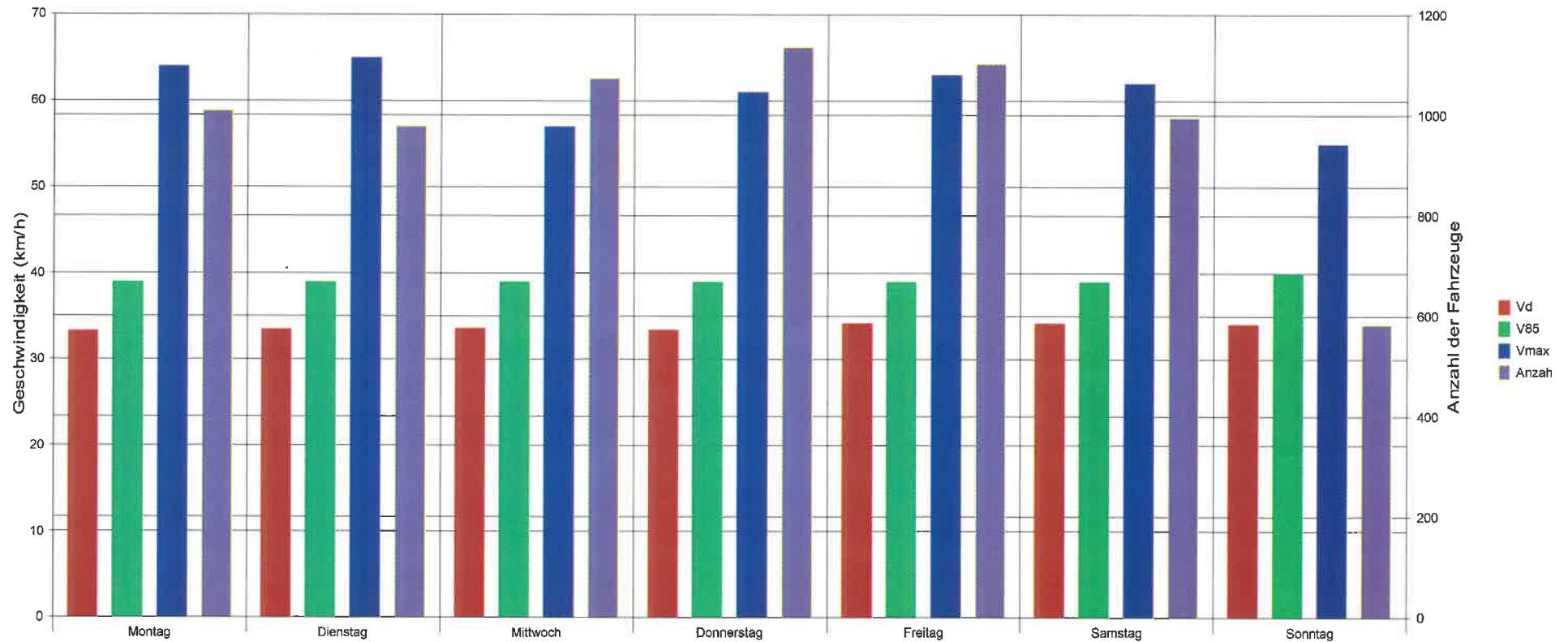

Statistik

Zeitraum:

Montag, 28. März 2022, 18:49 Uhr bis Montag, 4. April 2022, 18:13 Uhr

	Anzahl	%	V15	Vd	V85	Vmax
Geschwindigkeitsübertretung: 73 %	278	4	29	34	39	52
Durchschnittl. Abstand: 1.2 sec	6482	94.3	29	34	39	65
Kolonnenverkehr: 9 %	112	1.6	26	31	35	48
DTV: 986	4	0.1	25	33	34	44
Schwerverkehrsanteil: 2 %	6876	100	29	34	39	65



5313 Klingnau, Koblenzerstrasse, Rtg. Koblenz, 30km/h Beschränkung

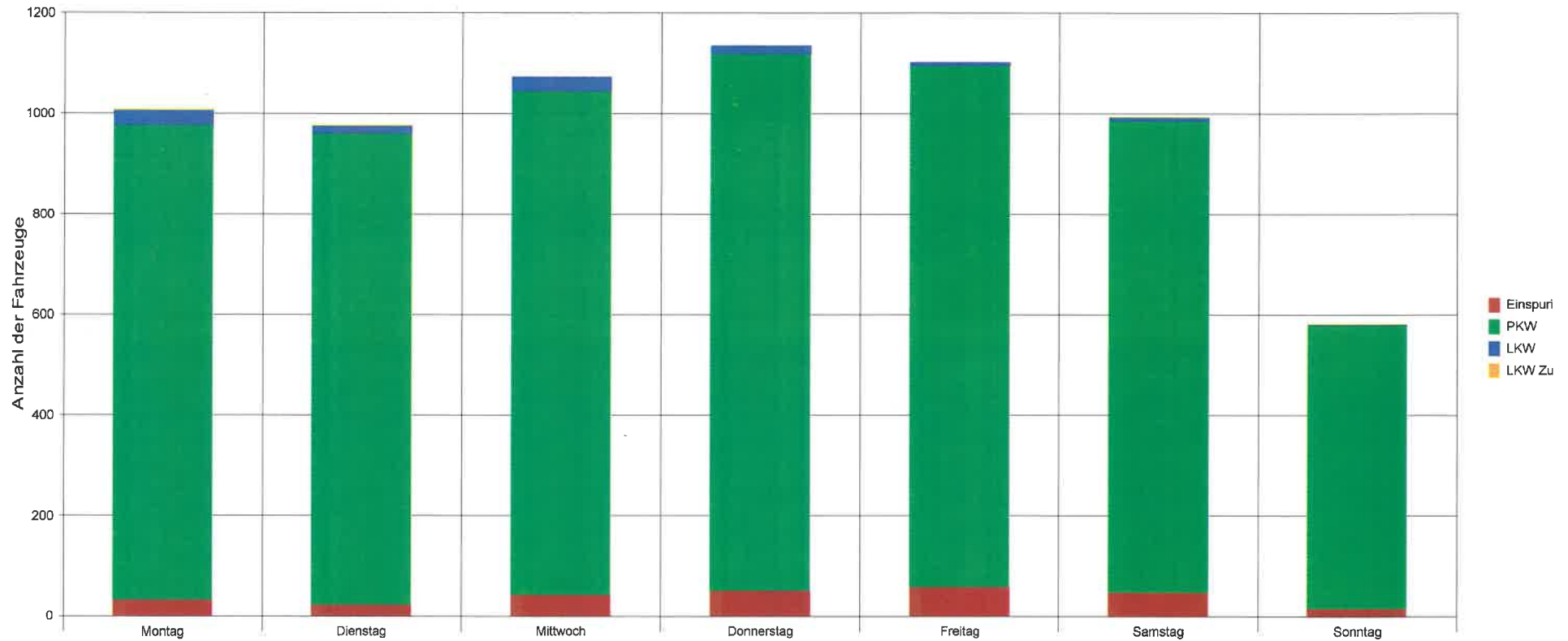

Statistik

Zeitraum:

Montag, 28. März 2022, 18:49 Uhr bis Montag, 4. April 2022, 18:13 Uhr

	Anzahl	%	V15	Vd	V85	Vmax
Geschwindigkeitsübertretung: 73 %	278	4	29	34	39	52
Durchschnittl. Abstand: 1.2 sec	6482	94.3	29	34	39	65
Kolonnenverkehr: 9 %	112	1.6	26	31	35	48
DTV: 986	4	0.1	25	33	34	44
Schwerverkehrsanteil: 2 %	6876	100	29	34	39	65

Legende zu Tempo-Info-Daten

Kat. 1	=	Zweiräder
Kat. 2	=	Personenkraftwagen
Kat. 3	=	Lastkraftwagen / Lieferwagen
Kat. 4	=	Lastkraftwagen mit Anhänger
DTV	=	Täglicher Durchschnitt an Fahrzeugen
Vd	=	Durchschnittsgeschwindigkeit
V85	=	85% der Fahrzeuge fahren langsamer od. das Maximum dieser Geschwindigkeit
V _{max}	=	Höchstgeschwindigkeit