

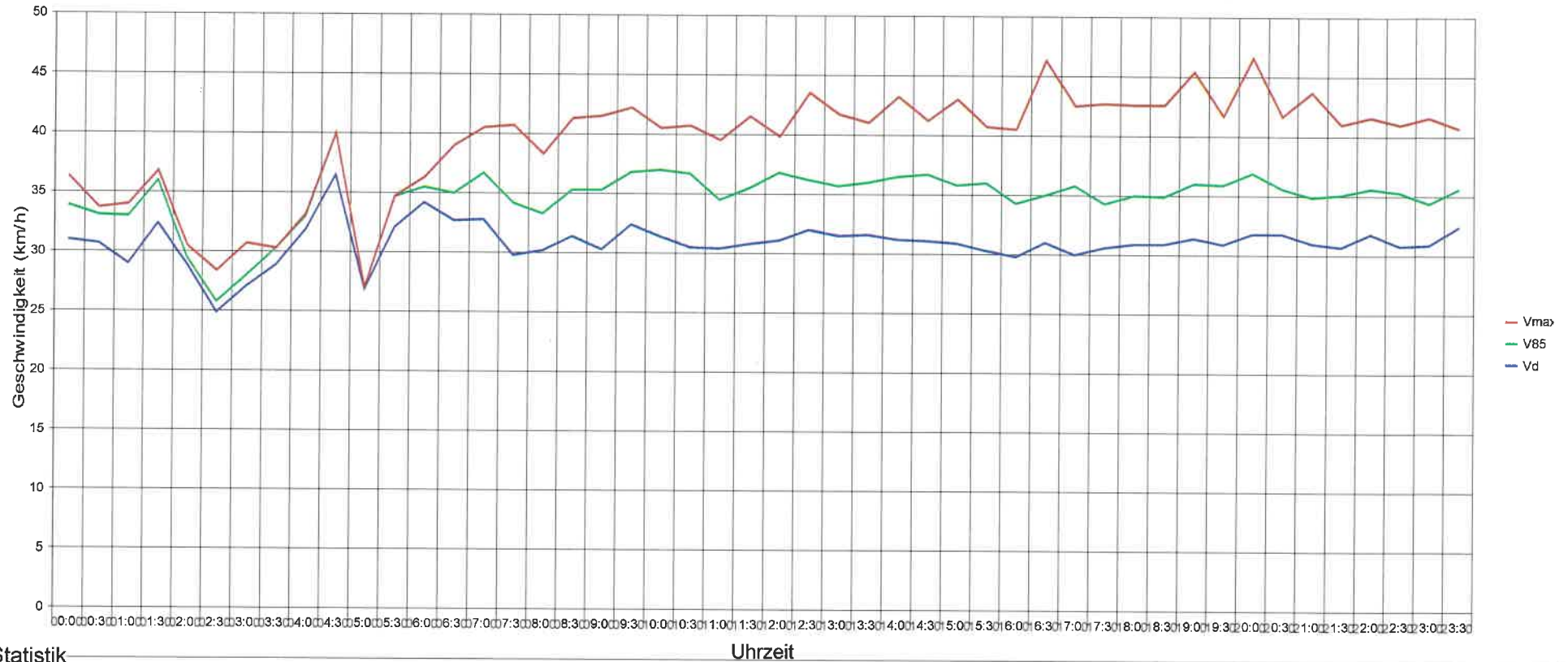

5313 Klingnau, Koblenzerstrasse, Rtg. Klingnau, 30km/h Beschränkung



Statistik

Uhrzeit

Zeitraum:

Montag, 4. April 2022, 18:23 Uhr bis Montag, 11. April 2022, 04:06 Uhr

	Anzahl	%	V15	Vd	V85	Vmax
Geschwindigkeitsübertretung: 49 %	204	3.4	14	24	32	43
Durchschnittl. Abstand: 1.5 sec	5686	94.4	27	31	36	54
Kolonnenverkehr: 9 %	120	2	24	28	33	45
DTV: 940	13	0.2	14	22	27	38
Schwerverkehrsanteil: 2 %	6023	100	26	31	36	54



5313 Klingnau, Koblenzerstrasse, Rtg. Klingnau, 30km/h Beschränkung

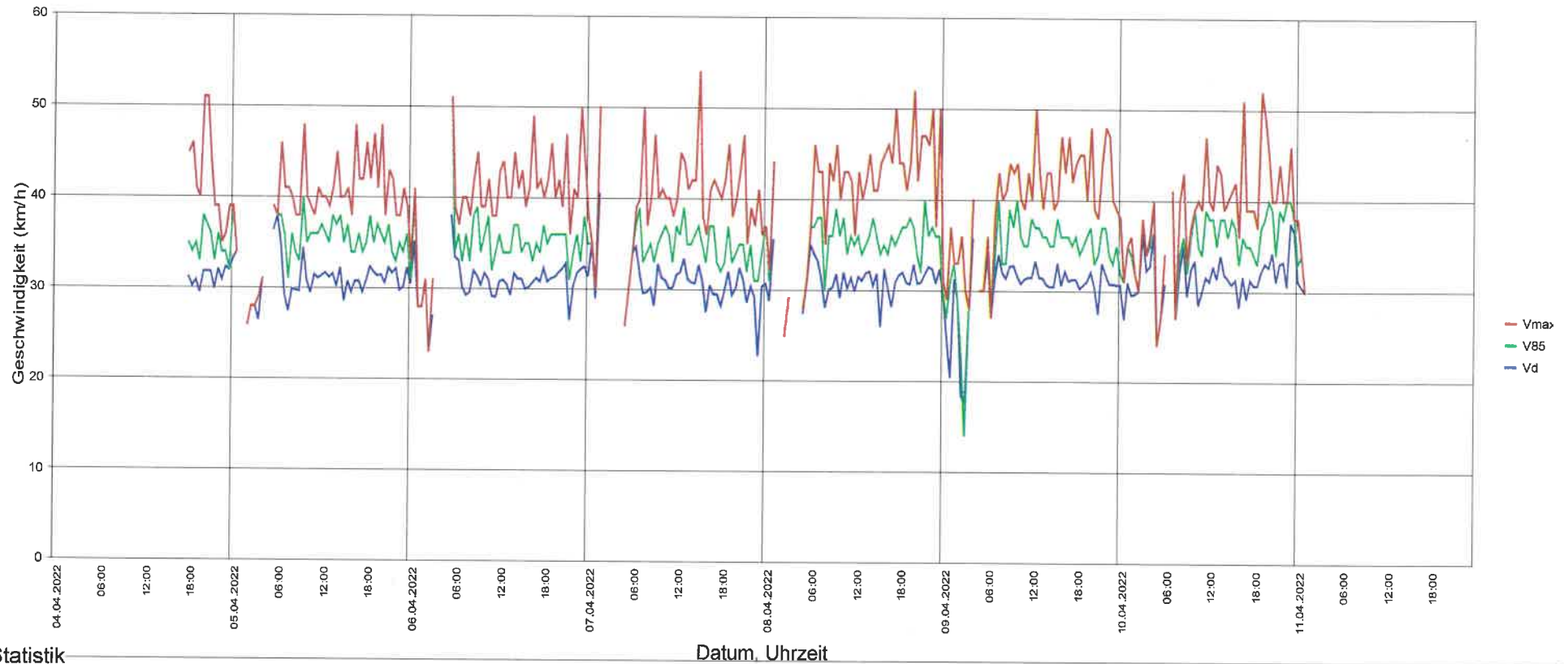

Statistik

Zeitraum:

Montag, 4. April 2022, 18:23 Uhr bis Montag, 11. April 2022, 04:06 Uhr

	Anzahl	%	V15	Vd	V85	Vmax
Geschwindigkeitsübertretung: 49 %	204	3.4	14	24	32	43
Durchschnittl. Abstand: 1.5 sec	5686	94.4	27	31	36	54
Kolonnenverkehr: 9 %	120	2	24	28	33	45
DTV: 940	13	0.2	14	22	27	38
Schwerverkehrsanteil: 2 %	6023	100	26	31	36	54



5313 Klingnau, Koblenzerstrasse, Rtg. Klingnau, 30km/h Beschränkung

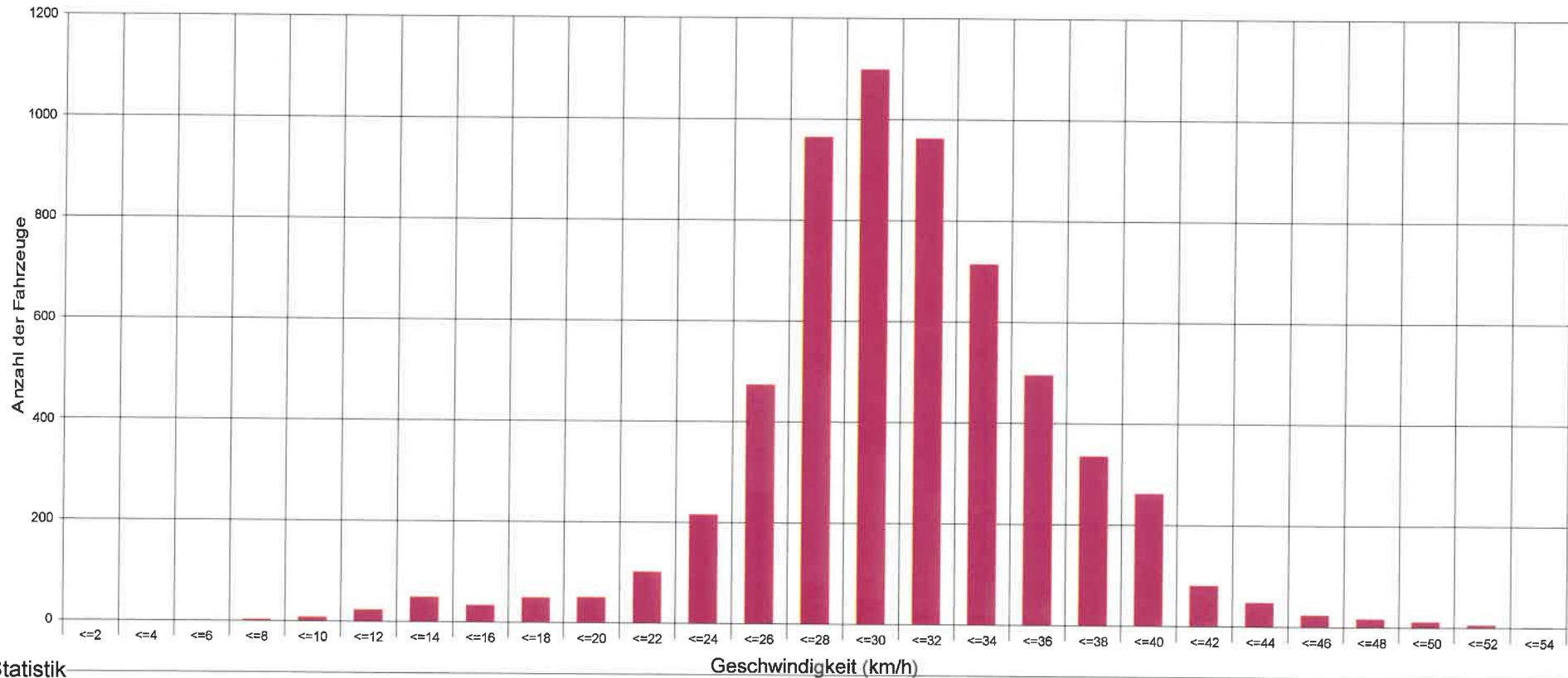

Statistik

Zeitraum:

Montag, 4. April 2022, 18:23 Uhr bis Montag, 11. April 2022, 04:06 Uhr

	Anzahl	%	V15	Vd	V85	Vmax
Geschwindigkeitsübertretung: 49 %	204	3.4	14	24	32	43
Durchschnittl. Abstand: 1.5 sec	5686	94.4	27	31	36	54
Kolonnenverkehr: 9 %	120	2	24	28	33	45
DTV: 940	13	0.2	14	22	27	38
Schwerverkehrsanteil: 2 %	6023	100	26	31	36	54



5313 Klingnau, Koblenzerstrasse, Rtg. Klingnau, 30km/h Beschränkung

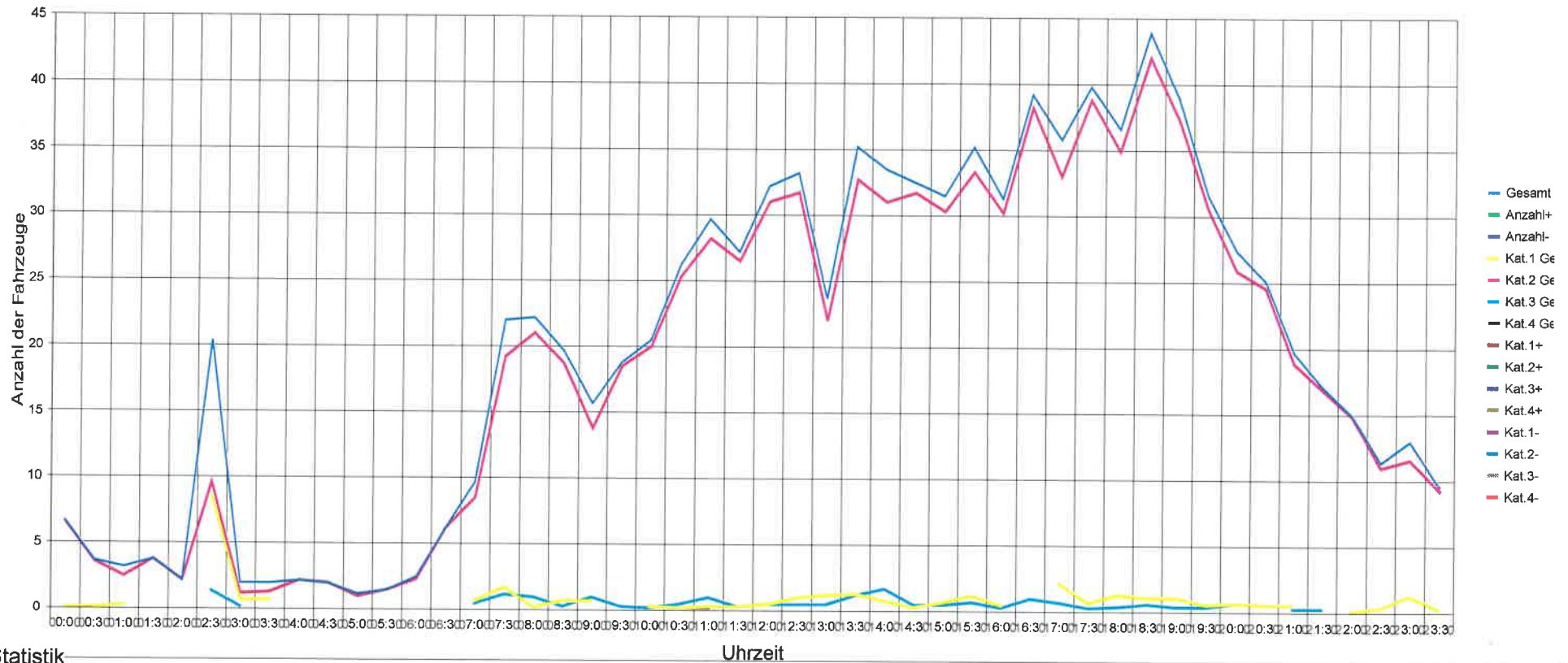

Statistik

Zeitraum:

Montag, 4. April 2022, 18:23 Uhr bis Montag, 11. April 2022, 04:06 Uhr

	Anzahl	%	V15	Vd	V85	Vmax
Geschwindigkeitsübertretung: 49 %	204	3.4	14	24	32	43
Durchschnittl. Abstand: 1.5 sec	5686	94.4	27	31	36	54
Kolonnenverkehr: 9 %	120	2	24	28	33	45
DTV: 940	13	0.2	14	22	27	38
Schwerverkehrsanteil: 2 %	6023	100	26	31	36	54



5313 Klingnau, Koblenzerstrasse, Rtg. Klingnau, 30km/h Beschränkung

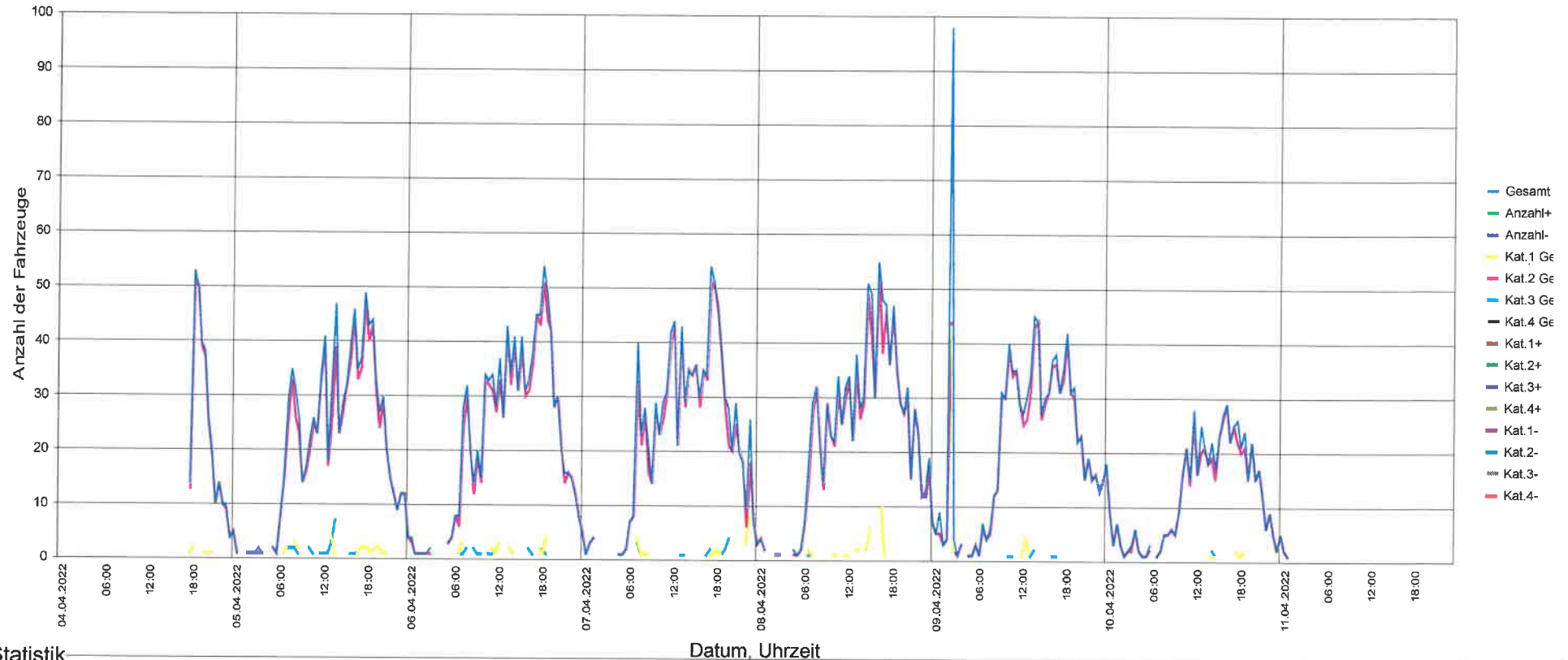

Statistik

Zeitraum:

Montag, 4. April 2022, 18:23 Uhr bis Montag, 11. April 2022, 04:06 Uhr

		Anzahl	%	V15	Vd	V85	Vmax
Geschwindigkeitsübertretung:	49 %	204	3.4	14	24	32	43
Durchschnittl. Abstand:	1.5 sec	5686	94.4	27	31	36	54
Kolonnenverkehr:	9 %	120	2	24	28	33	45
DTV:	940	13	0.2	14	22	27	38
Schwerverkehrsanteil:	2 %	6023	100	26	31	36	54



5313 Klingnau, Koblenzerstrasse, Rtg. Klingnau, 30km/h Beschränkung

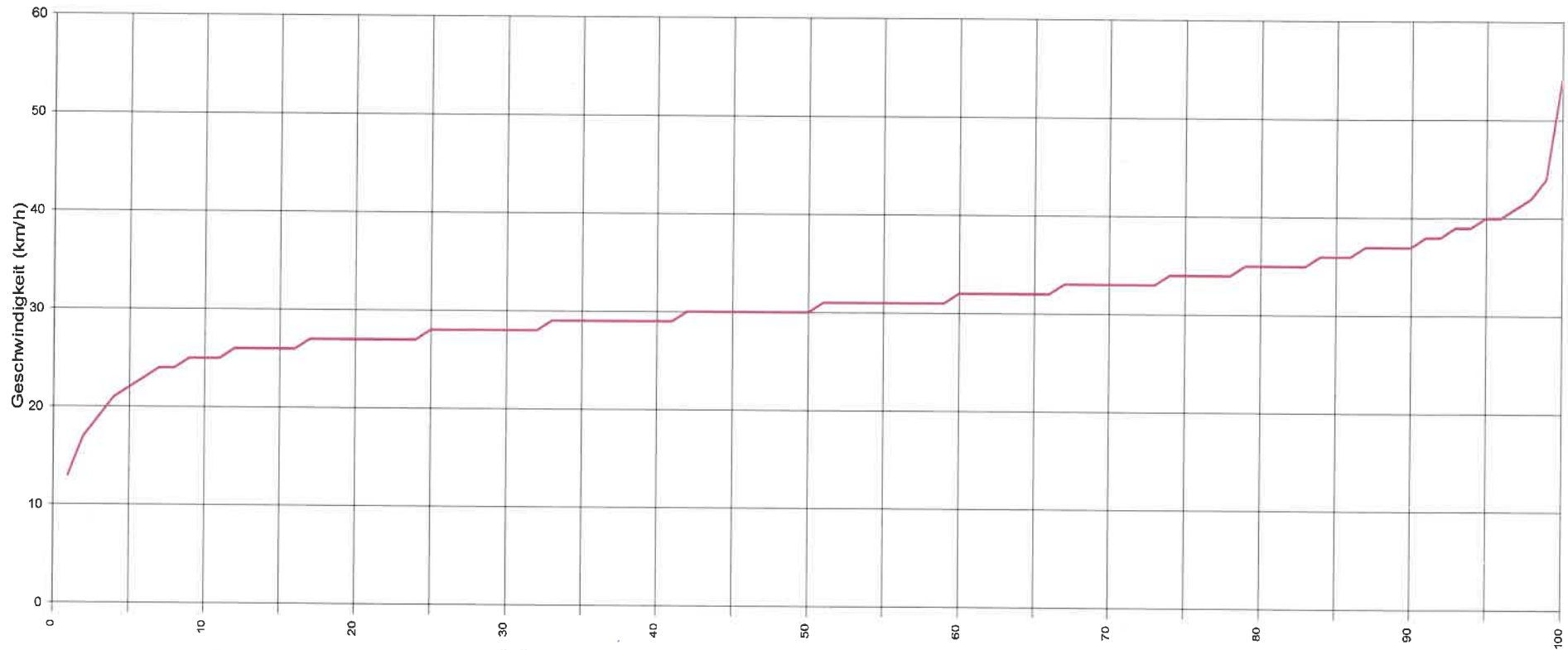

Statistik

Vx (%) Hinweis: x % der Fahrzeuge, fahren langsamer oder maximal y km/h

Zeitraum:

Montag, 4. April 2022, 18:23 Uhr bis Montag, 11. April 2022, 04:06 Uhr

		Anzahl	%	V15	Vd	V85	Vmax	
Geschwindigkeitsübertretung:	49 %							
Durchschnittl. Abstand:	1.5 sec							
Kolonnenverkehr:	9 %							
DTV:	940							
Schwerverkehrsanteil:	2 %							
		Einsprung	204	3.4	14	24	32	43
		PKW	5686	94.4	27	31	36	54
		LKW	120	2	24	28	33	45
		LKW/Zug	13	0.2	14	22	27	38
		Gesamt	6023	100	26	31	36	54



5313 Klingnau, Koblenzerstrasse, Rtg. Klingnau, 30km/h Beschränkung

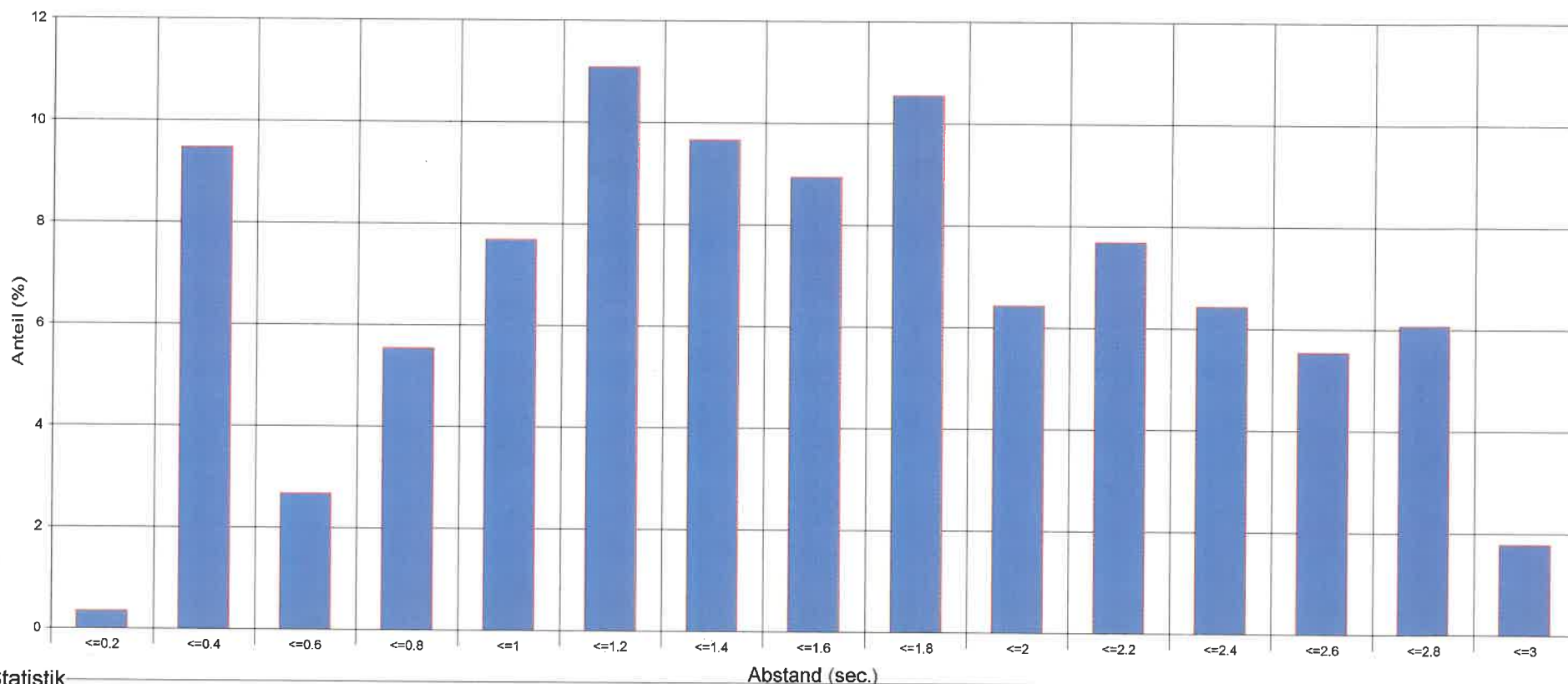

Statistik

Zeitraum:

Montag, 4. April 2022, 18:23 Uhr bis Montag, 11. April 2022, 04:06 Uhr

	Anzahl	%	V15	Vd	V85	Vmax
Geschwindigkeitsübertretung: 49 %	204	3.4	14	24	32	43
Durchschnittl. Abstand: 1.5 sec	5686	94.4	27	31	36	54
Kolonnenverkehr: 9 %	120	2	24	28	33	45
DTV: 940	13	0.2	14	22	27	38
Schwerverkehrsanteil: 2 %	6023	100	26	31	36	54



5313 Klingnau, Koblenzerstrasse, Rtg. Klingnau, 30km/h Beschränkung

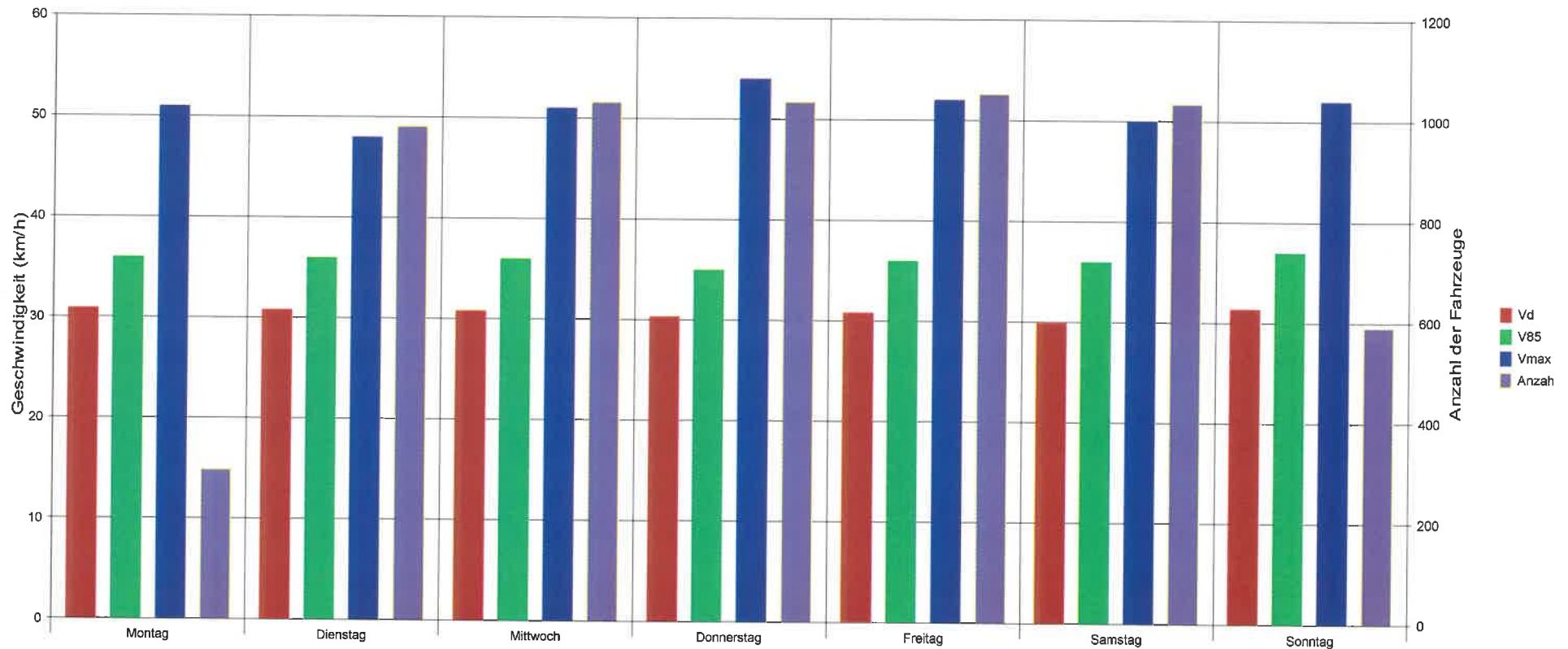

Statistik

Zeitraum:

Montag, 4. April 2022, 18:23 Uhr bis Montag, 11. April 2022, 04:06 Uhr

	Anzahl	%	V15	Vd	V85	Vmax
Geschwindigkeitsübertretung: 49 %	204	3.4	14	24	32	43
Durchschnittl. Abstand: 1.5 sec	5686	94.4	27	31	36	54
Kolonnenverkehr: 9 %	120	2	24	28	33	45
DTV: 940	13	0.2	14	22	27	38
Schwerverkehrsanteil: 2 %	6023	100	26	31	36	54



5313 Klingnau, Koblenzerstrasse, Rtg. Klingnau, 30km/h Beschränkung

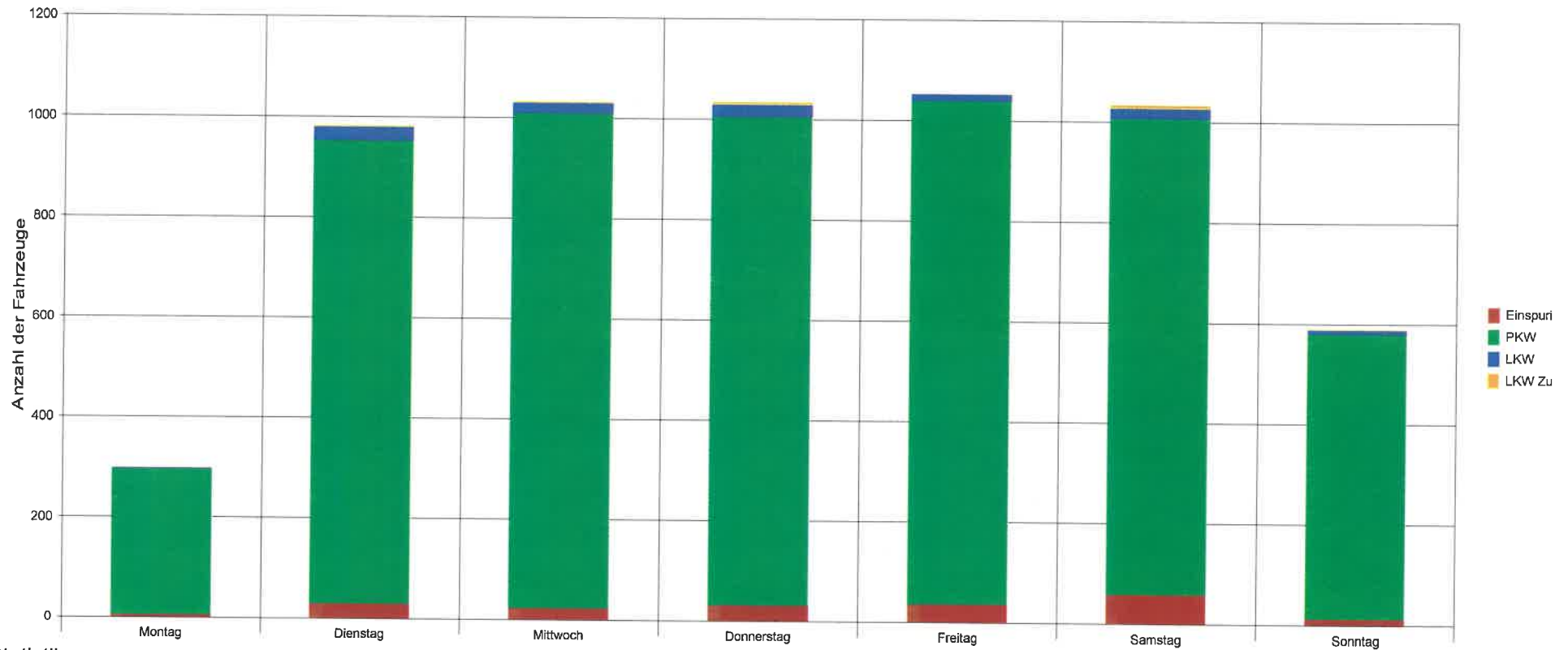

Statistik

Zeitraum:

Montag, 4. April 2022, 18:23 Uhr bis Montag, 11. April 2022, 04:06 Uhr

	Anzahl	%	V15	Vd	V85	Vmax
Geschwindigkeitsübertretung: 49 %	204	3.4	14	24	32	43
Durchschnittl. Abstand: 1.5 sec	5686	94.4	27	31	36	54
Kolonnenverkehr: 9 %	120	2	24	28	33	45
DTV: 940	13	0.2	14	22	27	38
Schwerverkehrsanteil: 2 %	6023	100	26	31	36	54

Legende zu Tempo-Info-Daten

Kat. 1	=	Zweiräder
Kat. 2	=	Personenkraftwagen
Kat. 3	=	Lastkraftwagen / Lieferwagen
Kat. 4	=	Lastkraftwagen mit Anhänger
DTV	=	Täglicher Durchschnitt an Fahrzeugen
V _d	=	Durchschnittsgeschwindigkeit
V ₈₅	=	85% der Fahrzeuge fahren langsamer od. das Maximum dieser Geschwindigkeit
V _{max}	=	Höchstgeschwindigkeit