

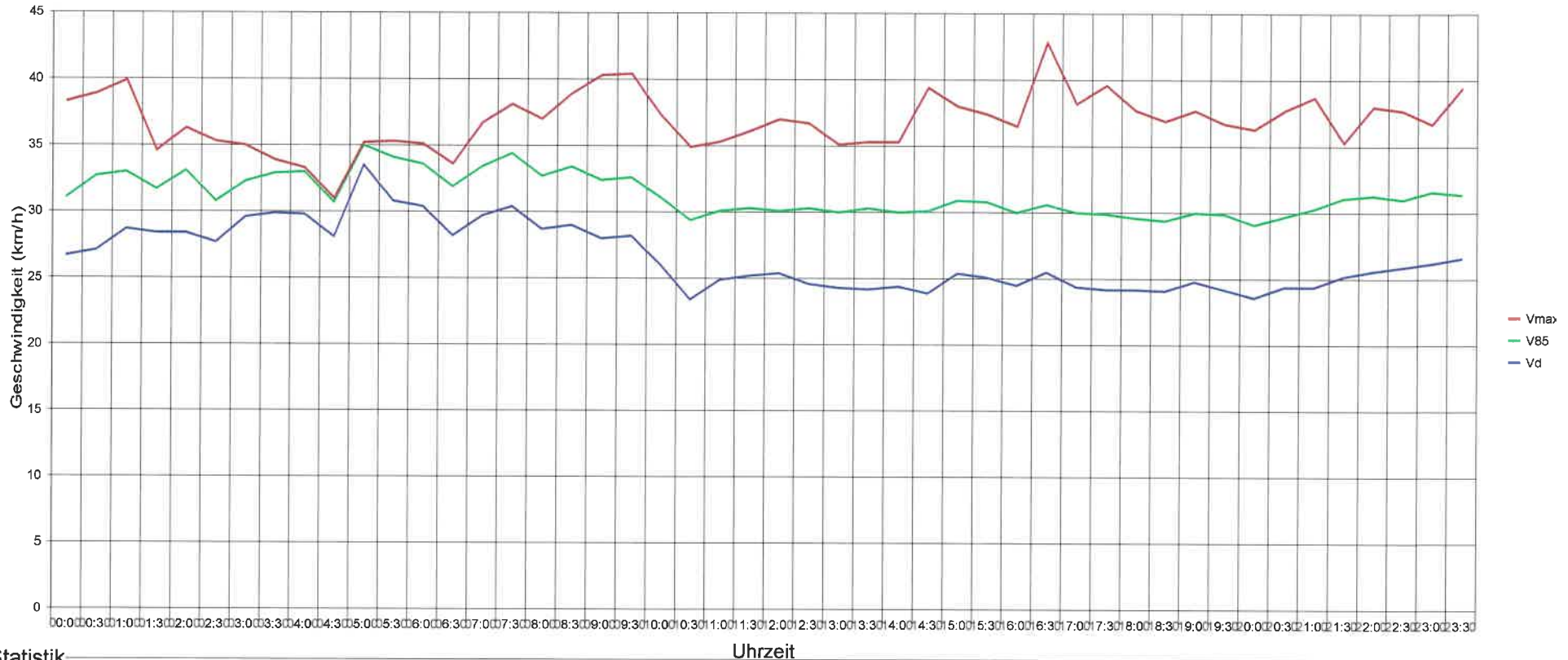

Bad Zurzach, Hauptstrasse, 30km/h, Höhe Verenamünster, Rtg Zurziberg



Statistik

Zeitraum:

Montag, 30. Oktober 2023, 15:53 Uhr bis Montag, 6. November 2023, 17:09 Uhr

		Anzahl	%	V15	Vd	V85	Vmax
Geschwindigkeitsübertretung: 17 %	Einspung	664	4	11	20	29	61
Durchschnittl. Abstand: 1.8 sec	PKW	15529	93.2	19	25	31	58
Kolonnenverkehr: 14 %	LKW	366	2.2	16	22	27	36
DTV: 2363	LKW Zug	105	0.6	18	22	27	32
Schwerverkehrsanteil: 3 %	Gesamt	16664	100	19	25	31	61



Bad Zurzach, Hauptstrasse, 30km/h, Höhe Verenamünster, Rtg Zurziberg

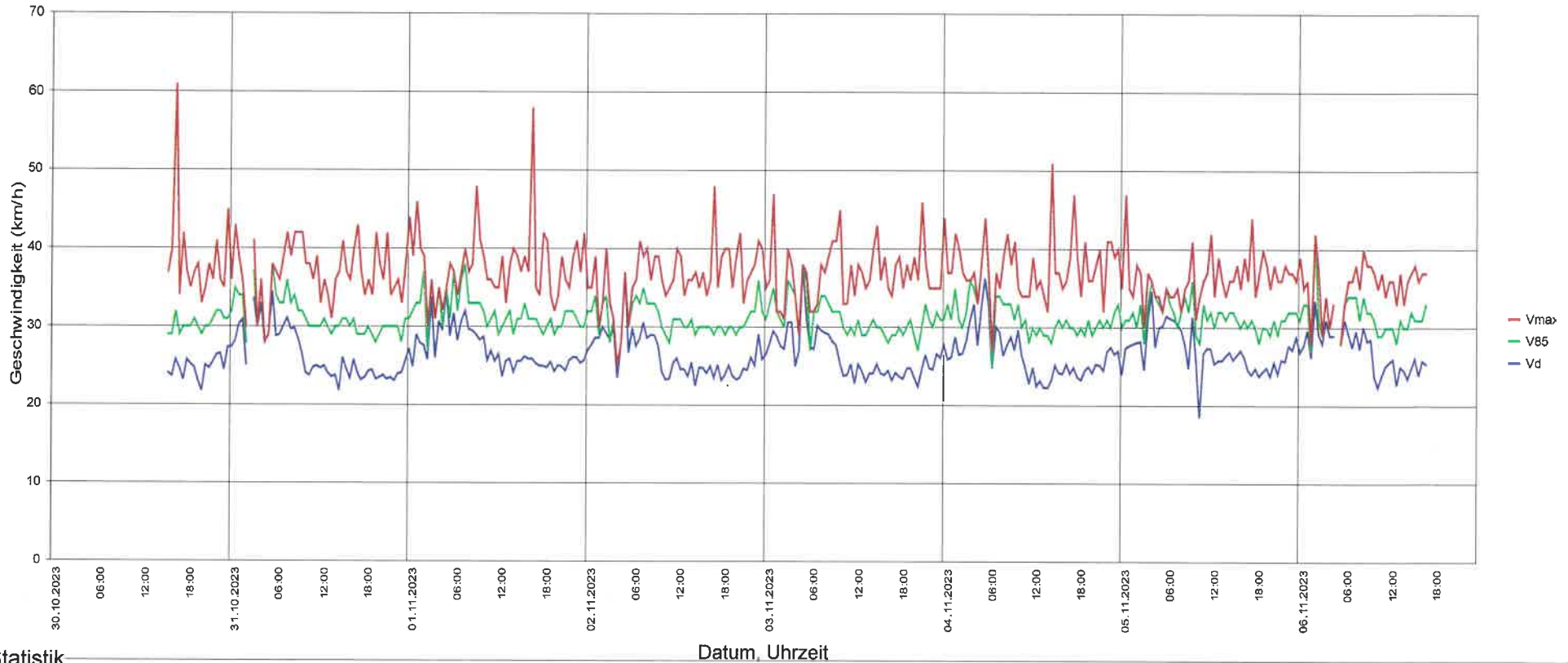

Statistik

Zeitraum:

Montag, 30. Oktober 2023, 15:53 Uhr bis Montag, 6. November 2023, 17:09 Uhr

	Anzahl	%	V15	Vd	V85	Vmax
Geschwindigkeitsübertretung: 17 %	664	4	11	20	29	61
Durchschnittl. Abstand: 1.8 sec	15529	93.2	19	25	31	58
Kolonnenverkehr: 14 %	366	2.2	16	22	27	36
DTV: 2363	105	0.6	18	22	27	32
Schwerverkehrsanteil: 3 %	16664	100	19	25	31	61



Bad Zurzach, Hauptstrasse, 30km/h, Höhe Verenamünster, Rtg Zurziberg

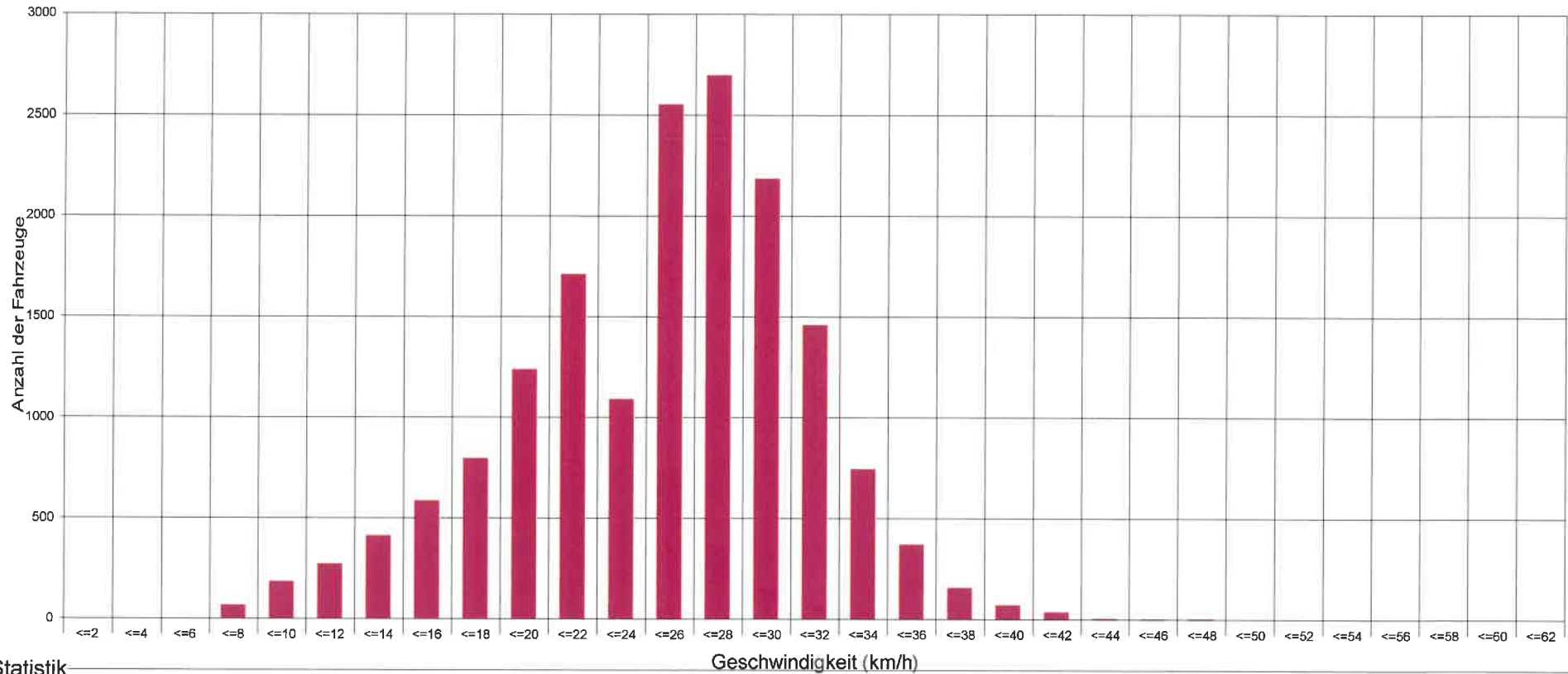

Statistik

Zeitraum:

Montag, 30. Oktober 2023, 15:53 Uhr bis Montag, 6. November 2023, 17:09 Uhr

		Anzahl	%	V15	Vd	V85	Vmax
Geschwindigkeitsübertretung:	17 %	664	4	11	20	29	61
Durchschnittl. Abstand:	1.8 sec	15529	93.2	19	25	31	58
Kolonnenverkehr:	14 %	366	2.2	16	22	27	36
DTV:	2363	105	0.6	18	22	27	32
Schwerverkehrsanteil:	3 %	16664	100	19	25	31	61



Bad Zurzach, Hauptstrasse, 30km/h, Höhe Verenamünster, Rtg Zurziberg

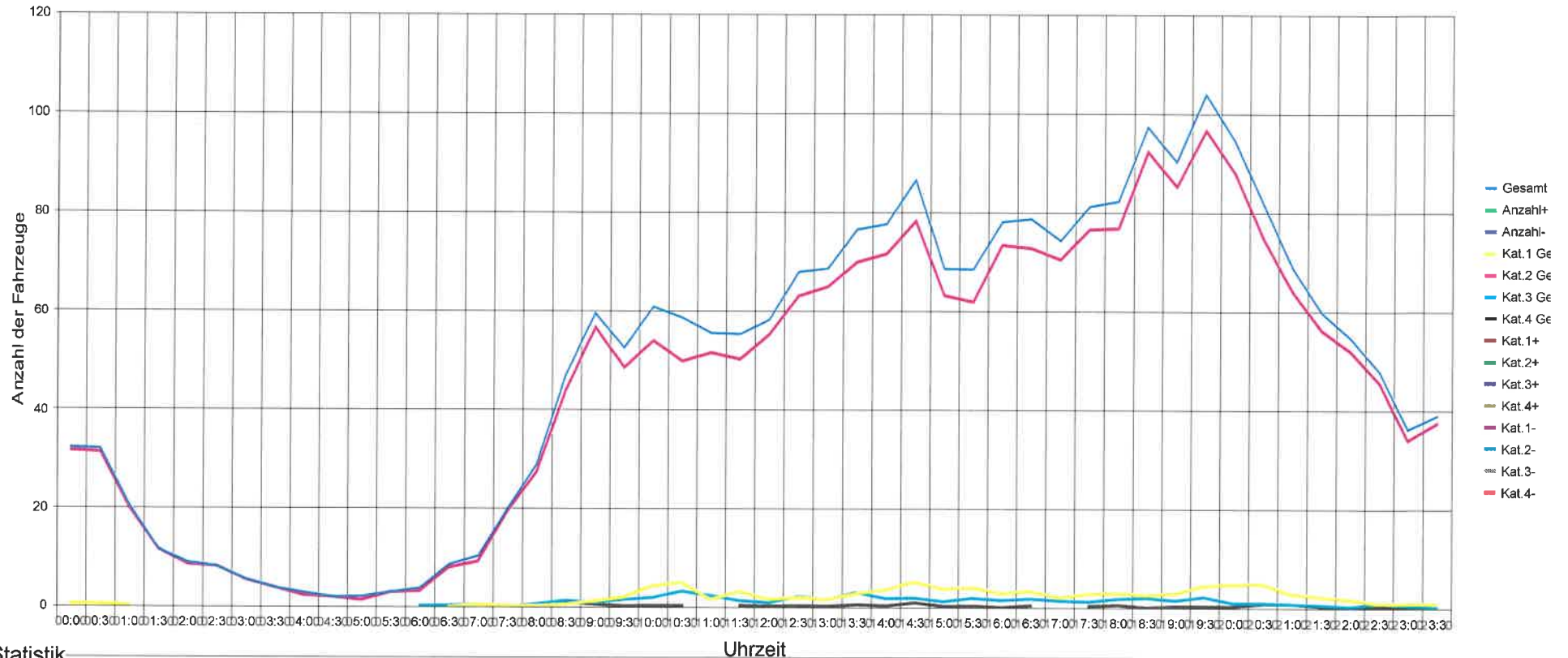

Statistik

Zeitraum: Montag, 30. Oktober 2023, 15:53 Uhr bis Montag, 6. November 2023, 17:09 Uhr

		Anzahl	%	V15	Vd	V85	Vmax	
Geschwindigkeitsübertretung:	17 %	Einspurg	664	4	11	20	29	61
Durchschnittl. Abstand:	1.8 sec	PKW	15529	93.2	19	25	31	58
Kolonnenverkehr:	14 %	LKW	366	2.2	16	22	27	36
DTV:	2363	LKW Zug	105	0.6	18	22	27	32
Schwerverkehrsanteil:	3 %	Gesamt	16664	100	19	25	31	61



Bad Zurzach, Hauptstrasse, 30km/h, Höhe Verenamünster, Rtg Zurziberg

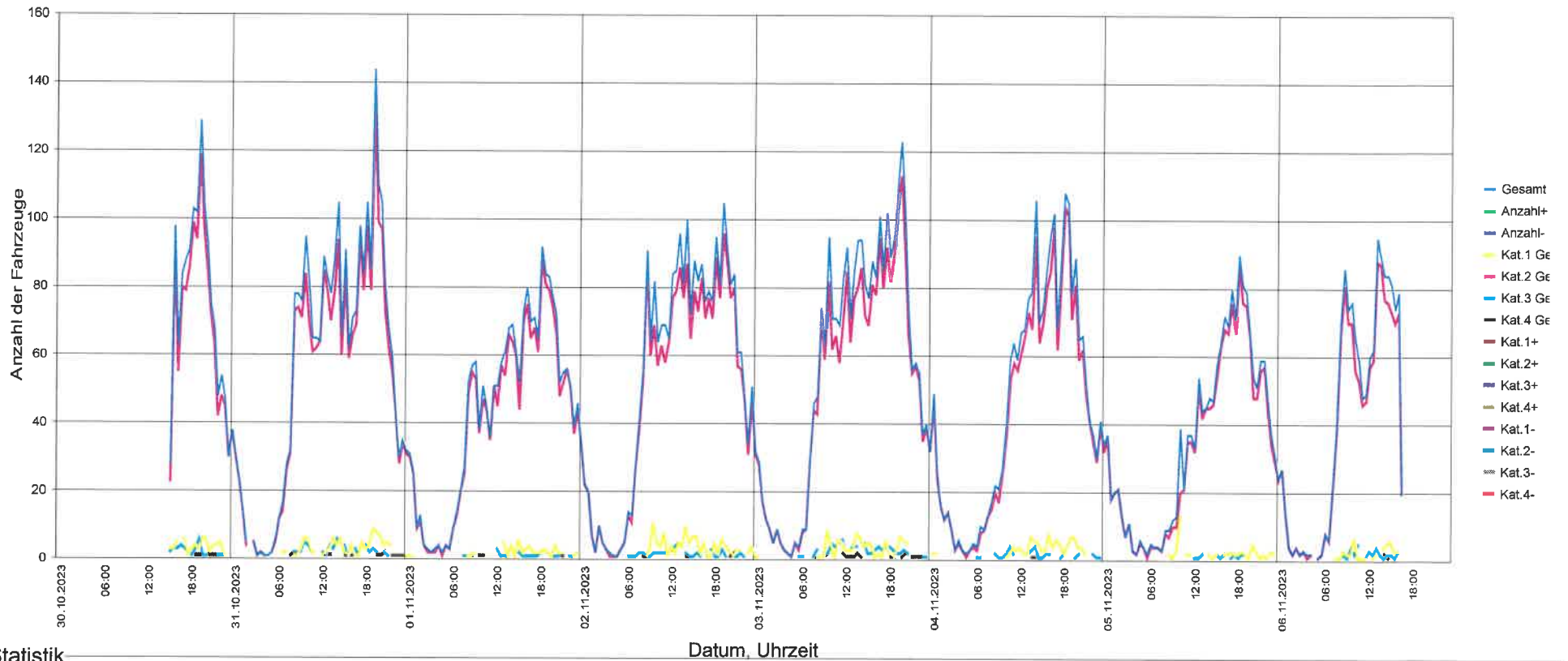

Statistik

Zeitraum:

Montag, 30. Oktober 2023, 15:53 Uhr bis Montag, 6. November 2023, 17:09 Uhr

		Anzahl	%	V15	Vd	V85	Vmax
Geschwindigkeitsübertretung: 17 %	Einspung	664	4	11	20	29	61
Durchschnittl. Abstand: 1.8 sec	PKW	15529	93.2	19	25	31	58
Kolonnenverkehr: 14 %	LKW	366	2.2	16	22	27	36
DTV: 2363	LKW Zug	105	0.6	18	22	27	32
Schwerverkehrsanteil: 3 %	Gesamt	16664	100	19	25	31	61



Bad Zurzach, Hauptstrasse, 30km/h, Höhe Verenamünster, Rtg Zurziberg

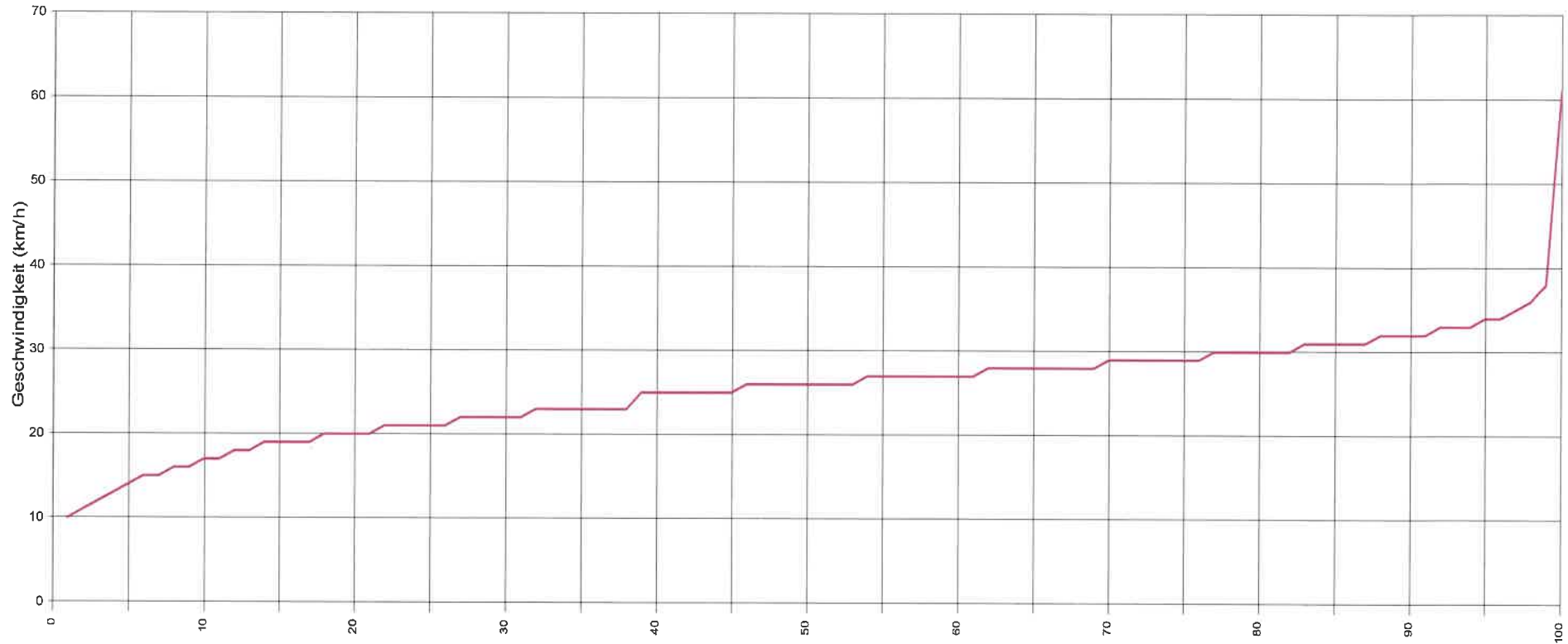

Statistik

Vx (%) Hinweis: x % der Fahrzeuge, fahren langsamer oder maximal y km/h

Zeitraum:

Montag, 30. Oktober 2023, 15:53 Uhr bis Montag, 6. November 2023, 17:09 Uhr

		Anzahl	%	V15	Vd	V85	Vmax
Geschwindigkeitsübertretung: 17 %	Einspurig	664	4	11	20	29	61
Durchschnittl. Abstand: 1.8 sec	PKW	15529	93.2	19	25	31	58
Kolonnenverkehr: 14 %	LKW	366	2.2	16	22	27	36
DTV: 2363	LKW/Zug	105	0.6	18	22	27	32
Schwerverkehrsanteil: 3 %	Gesamt	16664	100	19	25	31	61



Bad Zurzach, Hauptstrasse, 30km/h, Höhe Verenamünster, Rtg Zurziberg

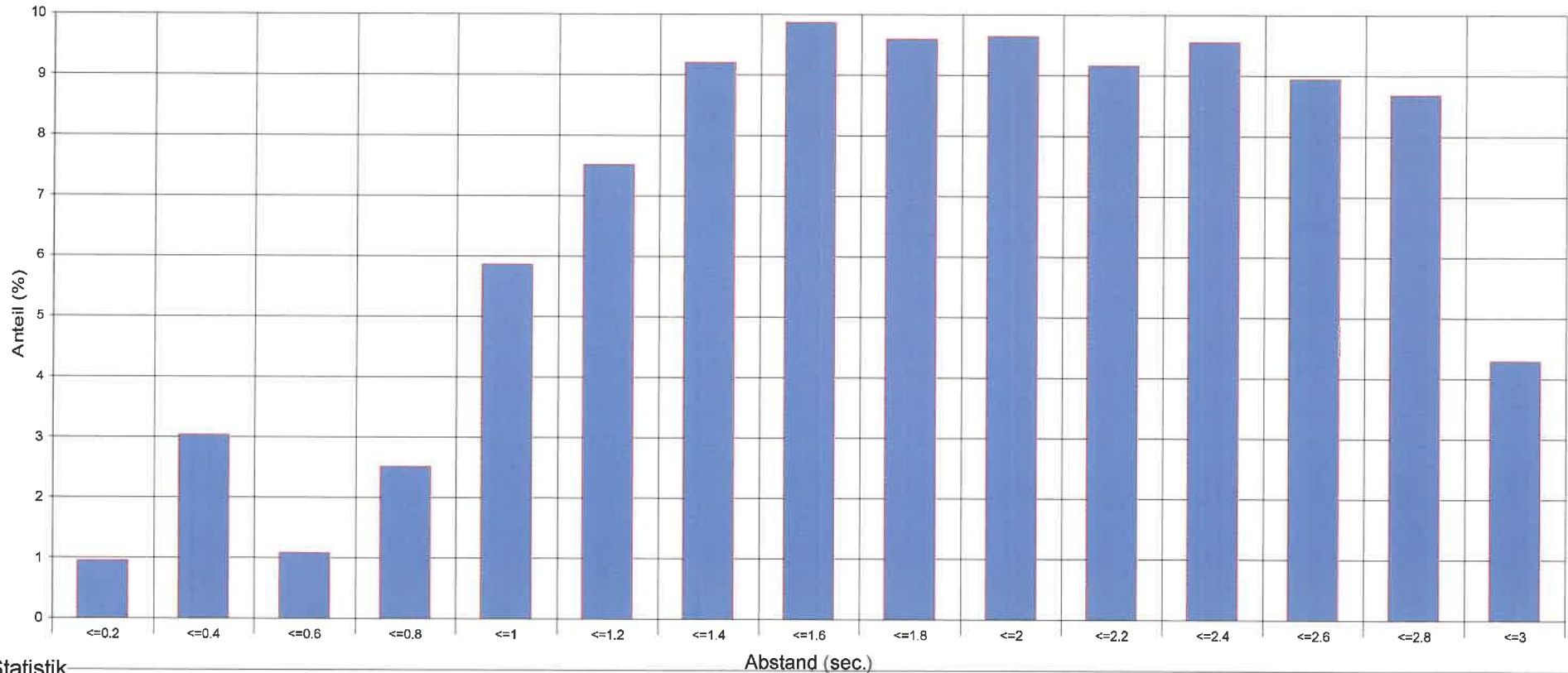

Statistik

Zeitraum:

Montag, 30. Oktober 2023, 15:53 Uhr bis Montag, 6. November 2023, 17:09 Uhr

		Anzahl	%	V15	Vd	V85	Vmax
Geschwindigkeitsübertretung:	17 %	664	4	11	20	29	61
Durchschnittl. Abstand:	1.8 sec	15529	93.2	19	25	31	58
Kolonnenverkehr:	14 %	366	2.2	16	22	27	36
DTV:	2363	105	0.6	18	22	27	32
Schwerverkehrsanteil:	3 %	16664	100	19	25	31	61



Bad Zurzach, Hauptstrasse, 30km/h, Höhe Verenamünster, Rtg Zurziberg

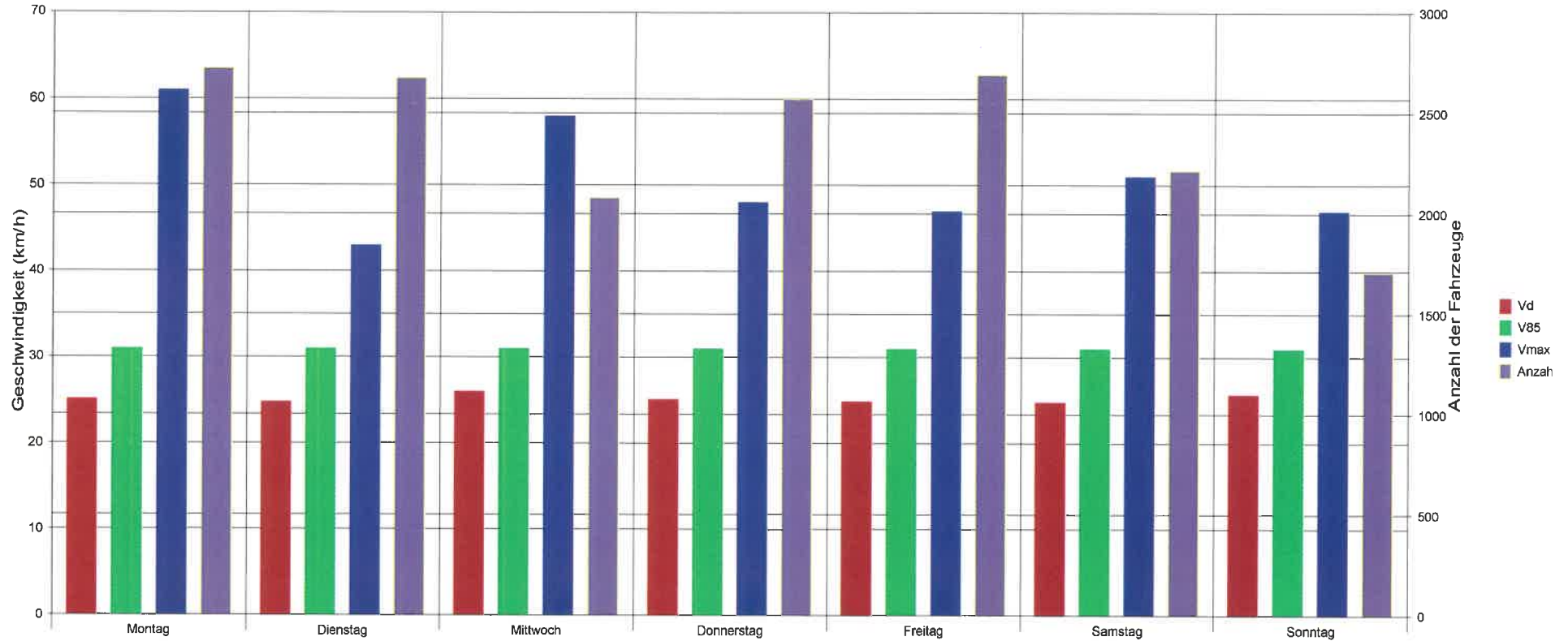

Statistik

Zeitraum:

Montag, 30. Oktober 2023, 15:53 Uhr bis Montag, 6. November 2023, 17:09 Uhr

	Anzahl	%	V15	Vd	V85	Vmax
Geschwindigkeitsübertretung: 17 %	664	4	11	20	29	61
Durchschnittl. Abstand: 1.8 sec	15529	93.2	19	25	31	58
Kolonnenverkehr: 14 %	366	2.2	16	22	27	36
DTV: 2363	105	0.6	18	22	27	32
Schwerverkehrsanteil: 3 %	16664	100	19	25	31	61



Bad Zurzach, Hauptstrasse, 30km/h, Höhe Verenamünster, Rtg Zurziberg

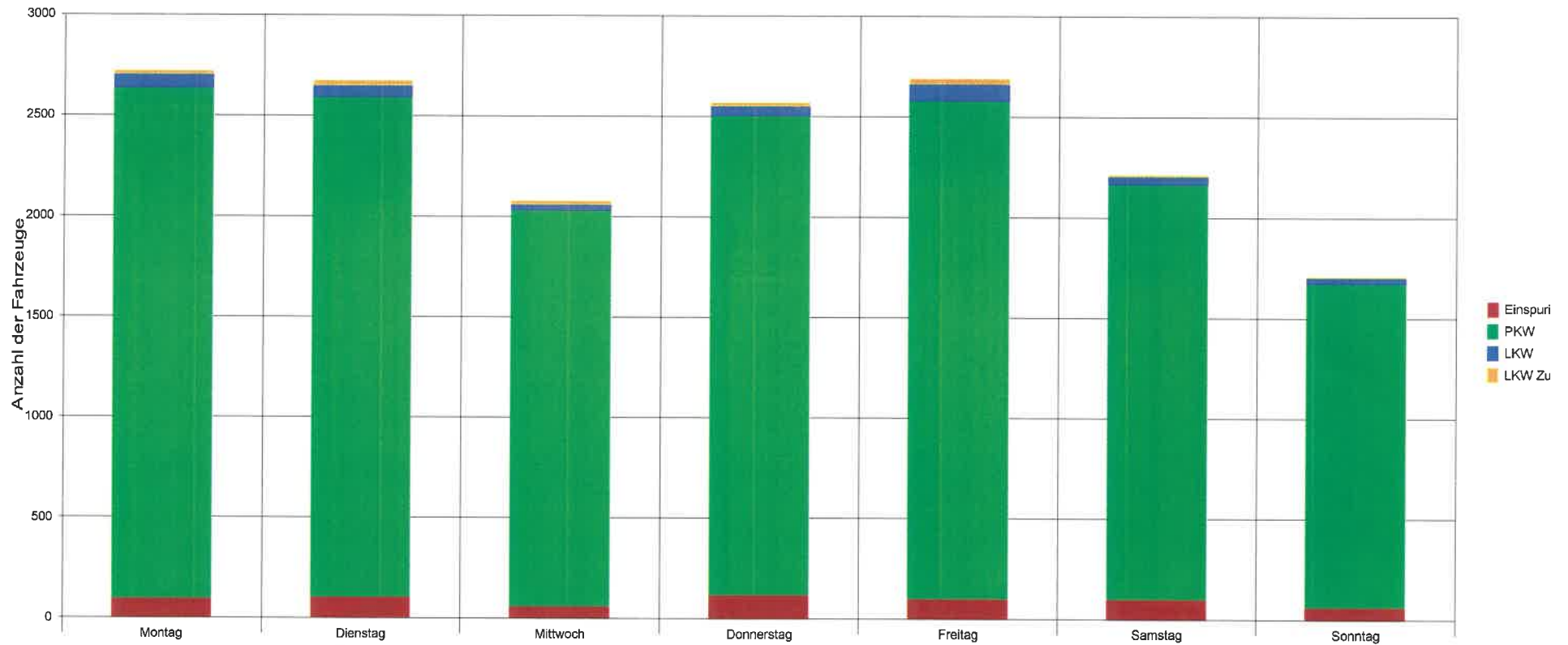

Statistik

Zeitraum:

Montag, 30. Oktober 2023, 15:53 Uhr bis Montag, 6. November 2023, 17:09 Uhr

	Anzahl	%	V15	Vd	V85	Vmax	
Geschwindigkeitsübertretung: 17 %	Einspuri	664	4	11	20	29	61
Durchschnittl. Abstand: 1.8 sec	PKW	15529	93.2	19	25	31	58
Kolonnenverkehr: 14 %	LKW	366	2.2	16	22	27	36
DTV: 2363	LKW Zug	105	0.6	18	22	27	32
Schwerverkehrsanteil: 3 %	Gesamt	16664	100	19	25	31	61

Legende zu Tempo-Info-Daten

Kat. 1	=	Zweiräder
Kat. 2	=	Personenkraftwagen
Kat. 3	=	Lastkraftwagen / Lieferwagen
Kat. 4	=	Lastkraftwagen mit Anhänger
DTV	=	Täglicher Durchschnitt an Fahrzeugen
Vd	=	Durchschnittsgeschwindigkeit
V85	=	85% der Fahrzeuge fahren langsamer od. das Maxi. dieser Geschwindigkeit
V _{max}	=	Höchstgeschwindigkeit