

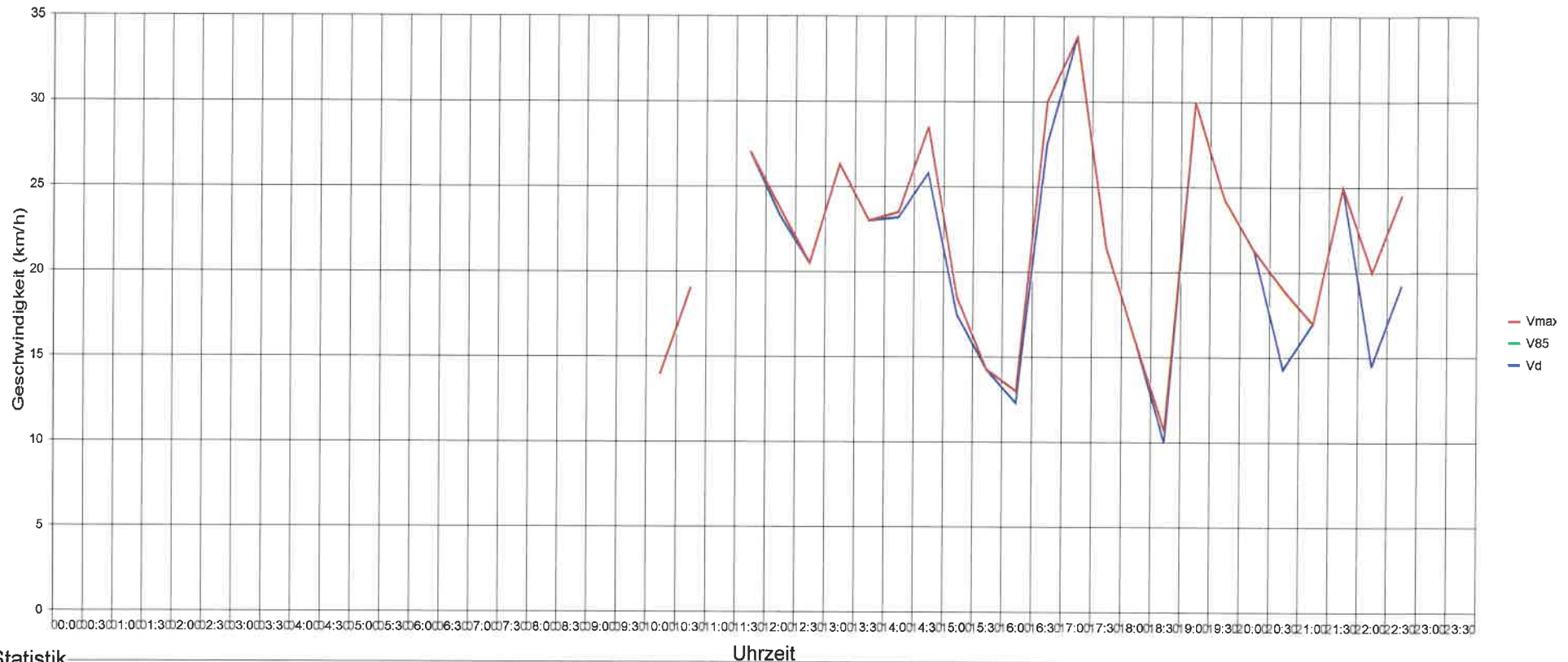

5425 Schneisingen, Sandbuckstrasse, Fahrverbot, innerorts, Rtg Dorf, bergwärts



Statistik

Zeitraum:

Montag, 3. April 2023, 07:44 Uhr bis Montag, 10. April 2023, 18:53 Uhr

		Anzahl	%	V15	Vd	V85	Vmax
Geschwindigkeitsübertretung:	0 %	Einspurig	3	4.1	9	18	30
Durchschnittl. Abstand:	1.5 sec	PKW	68	91.9	11	21	49
Kolonnenverkehr:	5 %	LKW	3	4.1	29	30	30
DTV:	10	LKW Zug	0	0			
Schwerverkehrsanteil:	4 %	Gesamt	74	100	11	21	31



5425 Schneisingen, Sandbuckstrasse, Fahrverbot, innerorts, Rtg Dorf, bergwärts

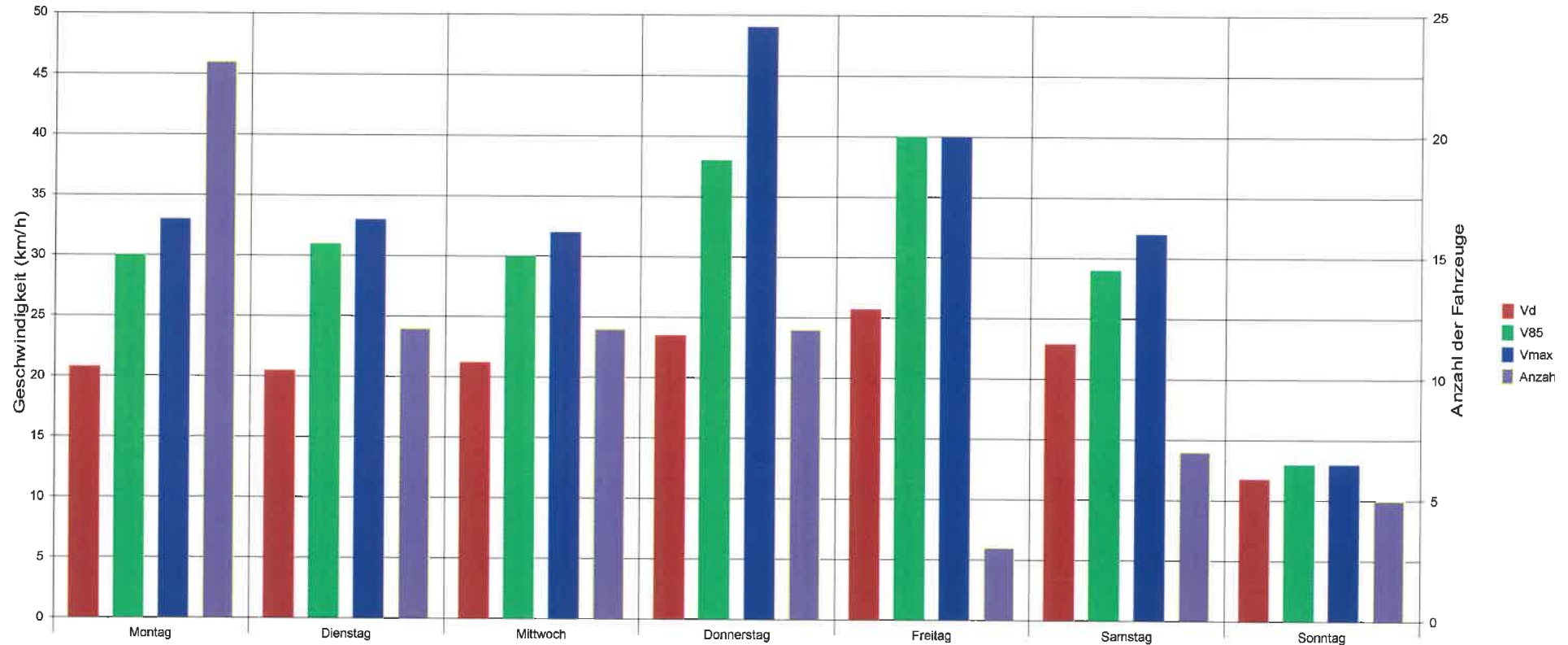

Statistik

Zeitraum:

Montag, 3. April 2023, 07:44 Uhr bis Montag, 10. April 2023, 18:53 Uhr

		Anzahl	%	V15	Vd	V85	Vmax
Geschwindigkeitsübertretung:	0 %	3	4.1	9	18	30	30
Durchschnittl. Abstand:	1.5 sec	68	91.9	11	21	32	49
Kolonnenverkehr:	5 %	3	4.1	29	30	30	30
DTV:	10	0	0				
Schwerverkehrsanteil:	4 %	74	100	11	21	31	49



5425 Schneisingen, Sandbuckstrasse, Fahrverbot, innerorts, Rtg Dorf, bergwärts

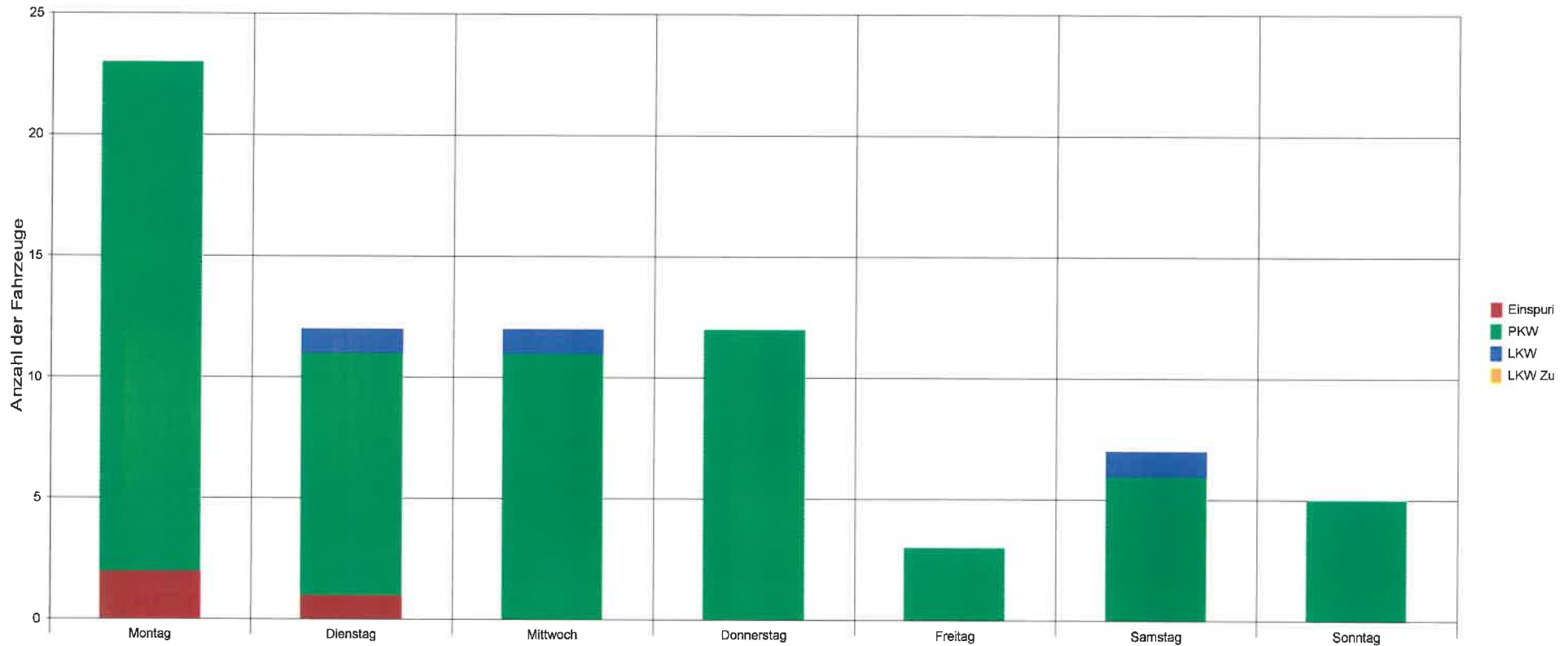

Statistik

Zeitraum:

Montag, 3. April 2023, 07:44 Uhr bis Montag, 10. April 2023, 18:53 Uhr

		Anzahl	%	V15	Vd	V85	Vmax
Geschwindigkeitsübertretung:	0 %	Einspung	3	4.1	9	18	30
Durchschnittl. Abstand:	1.5 sec	PKW	68	91.9	11	21	32
Kolonnenverkehr:	5 %	LKW	3	4.1	29	30	30
DTV:	10	LKW Zug	0	0			
Schwerverkehrsanteil:	4 %	Gesamt	74	100	11	21	31

Legende zu Tempo-Info-Daten

Kat. 1	=	Zweiräder
Kat. 2	=	Personenkraftwagen
Kat. 3	=	Lastkraftwagen / Lieferwagen
Kat. 4	=	Lastkraftwagen mit Anhänger
DTV	=	Täglicher Durchschnitt an Fahrzeugen
Vd	=	Durchschnittsgeschwindigkeit
V85	=	85% der Fahrzeuge fahren langsamer od. das Maxi. dieser Geschwindigkeit
V _{max}	=	Höchstgeschwindigkeit