

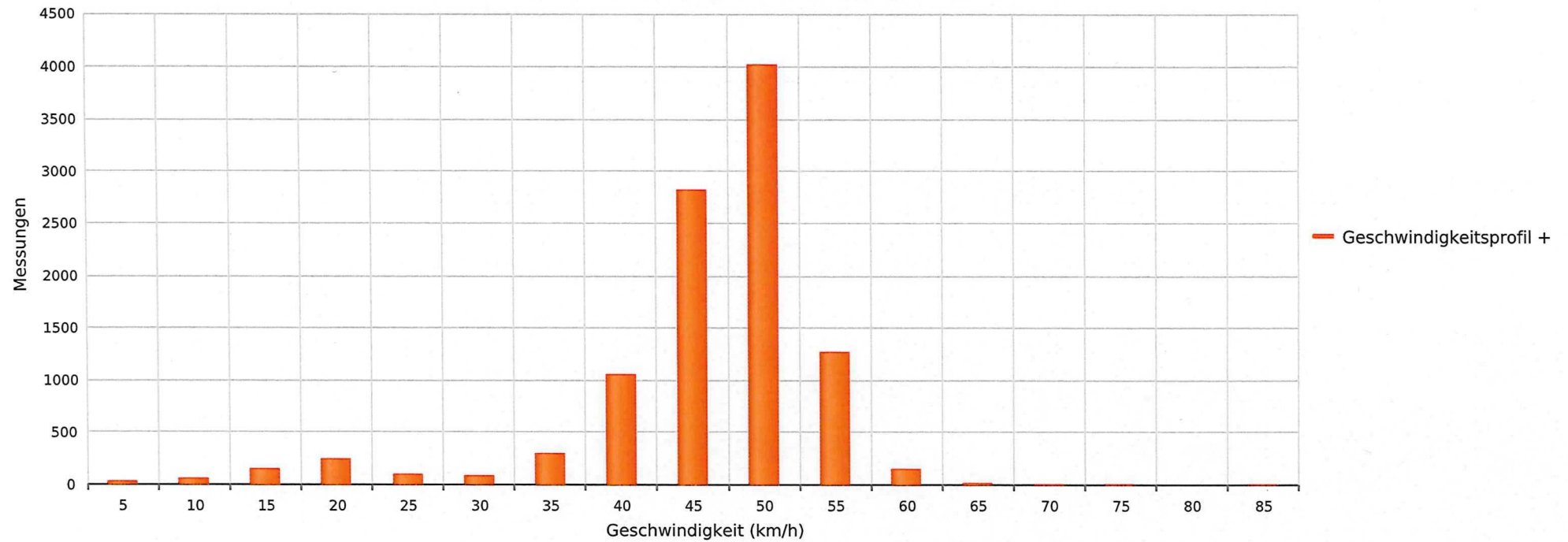

Kleindöttingen, Hauptstrasse, Fahrrichtung Döttingen, 50 km/h Beschränkung
Anzahl der Messwerte vs. Geschwindigkeit



Statistik

Montag, 10. Februar 2025, 07:00 Uhr bis Freitag, 14. Februar 2025, 06:00 Uhr

Messungen	10233
Durchschnittsgeschwindigkeit	Vd 44 km/h
85% der Fahrzeuge fahren langsamer oder maximal	V85 50 km/h
Maximalgeschwindigkeit	Vmax 85 km/h





Kleindöttingen, Hauptstrasse, Fahrtrichtung Döttingen, 50 km/h Beschränkung
Anzahl der Messwerte vs. Messzeitraum

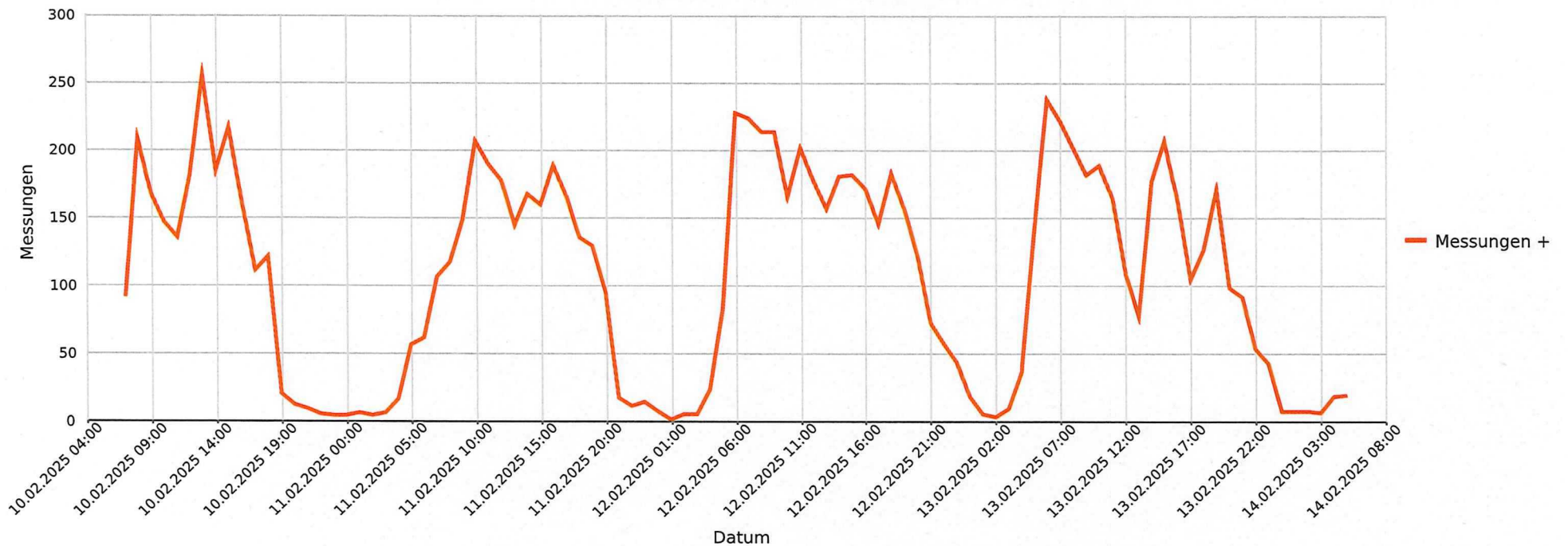

Statistik

Montag, 10. Februar 2025, 07:00 Uhr bis Freitag, 14. Februar 2025, 06:00 Uhr

Messungen	10233
Durchschnittsgeschwindigkeit	Vd 44 km/h
85% der Fahrzeuge fahren langsamer oder maximal	V85 50 km/h
Maximalgeschwindigkeit	Vmax 85 km/h





Kleindöttingen, Hauptstrasse, Fahrrichtung Döttingen, 50 km/h Beschränkung
Vd, V85, Vmax vs. Uhrzeit

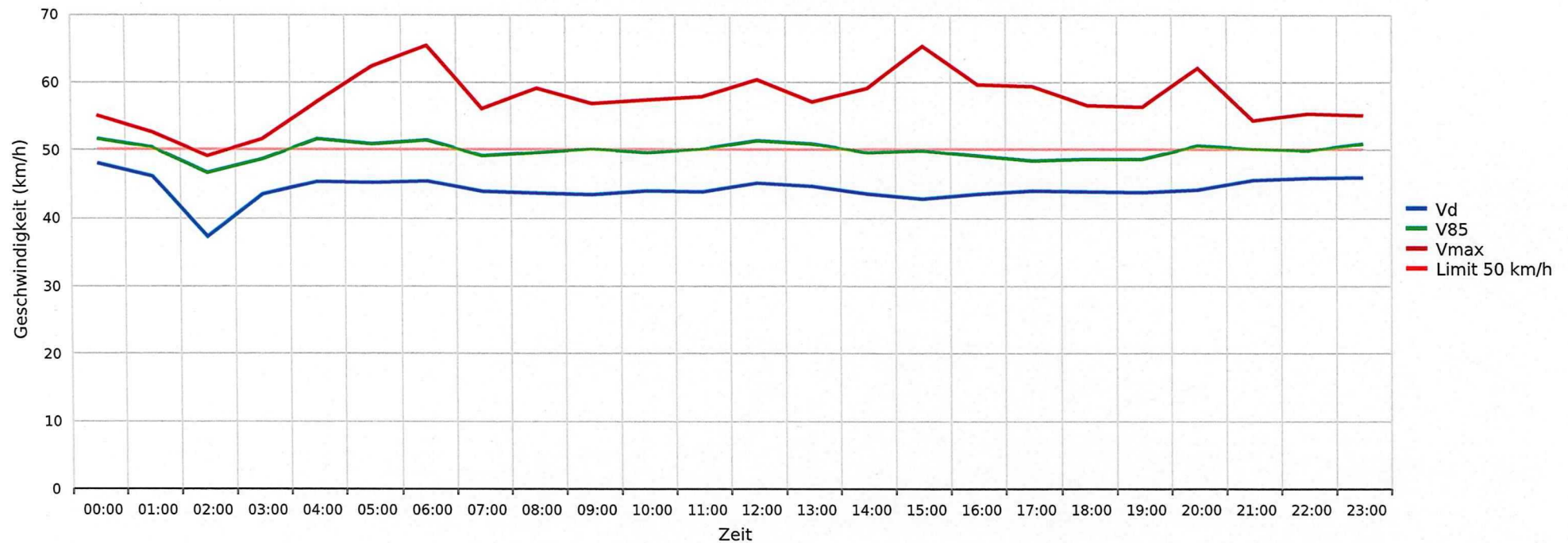

Statistik

Montag, 10. Februar 2025, 07:00 Uhr bis Freitag, 14. Februar 2025, 06:00 Uhr

Messungen	10233
Durchschnittsgeschwindigkeit	Vd 44 km/h
85% der Fahrzeuge fahren langsamer oder maximal	V85 50 km/h
Maximalgeschwindigkeit	Vmax 85 km/h





Kleindöttingen, Hauptstrasse, Fahrtrichtung Döttingen, 50 km/h Beschränkung
Gemittelte Anzahl an Messwerten vs. Uhrzeit

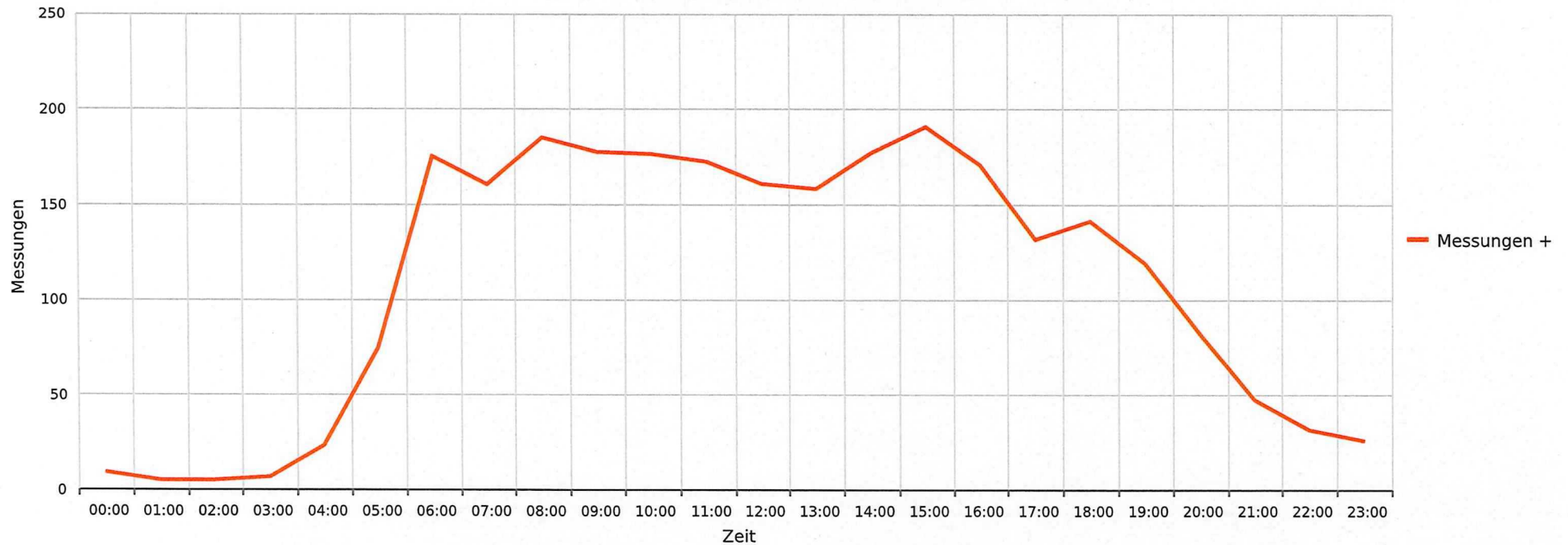

Statistik

Montag, 10. Februar 2025, 07:00 Uhr bis Freitag, 14. Februar 2025, 06:00 Uhr

Messungen	10233
Durchschnittsgeschwindigkeit	Vd 44 km/h
85% der Fahrzeuge fahren langsamer oder maximal	V85 50 km/h
Maximalgeschwindigkeit	Vmax 85 km/h





Kleindöttingen, Hauptstrasse, Fahrrichtung Döttingen, 50 km/h Beschränkung
Vd, V85, Vmax, Anzahl der Messwerte vs. Wochentag

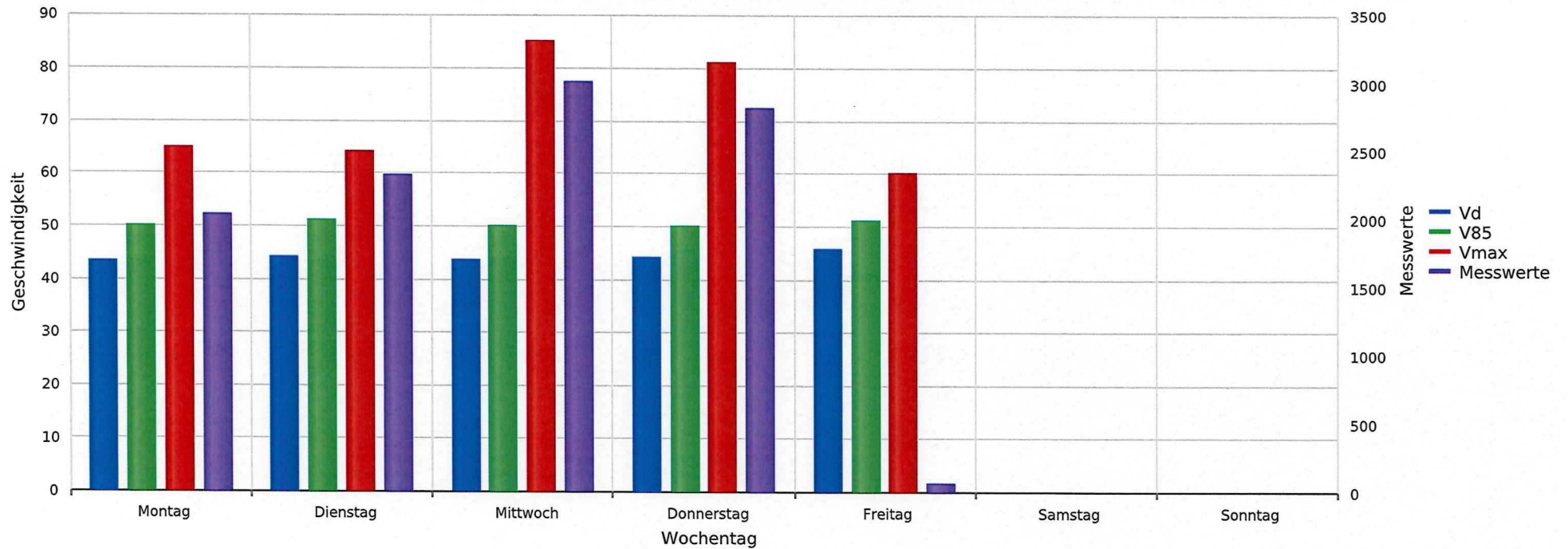

Statistik

Montag, 10. Februar 2025, 07:00 Uhr bis Freitag, 14. Februar 2025, 06:00 Uhr

Messungen	10233
Durchschnittsgeschwindigkeit	Vd 44 km/h
85% der Fahrzeuge fahren langsamer oder maximal	V85 50 km/h
Maximalgeschwindigkeit	Vmax 85 km/h



