

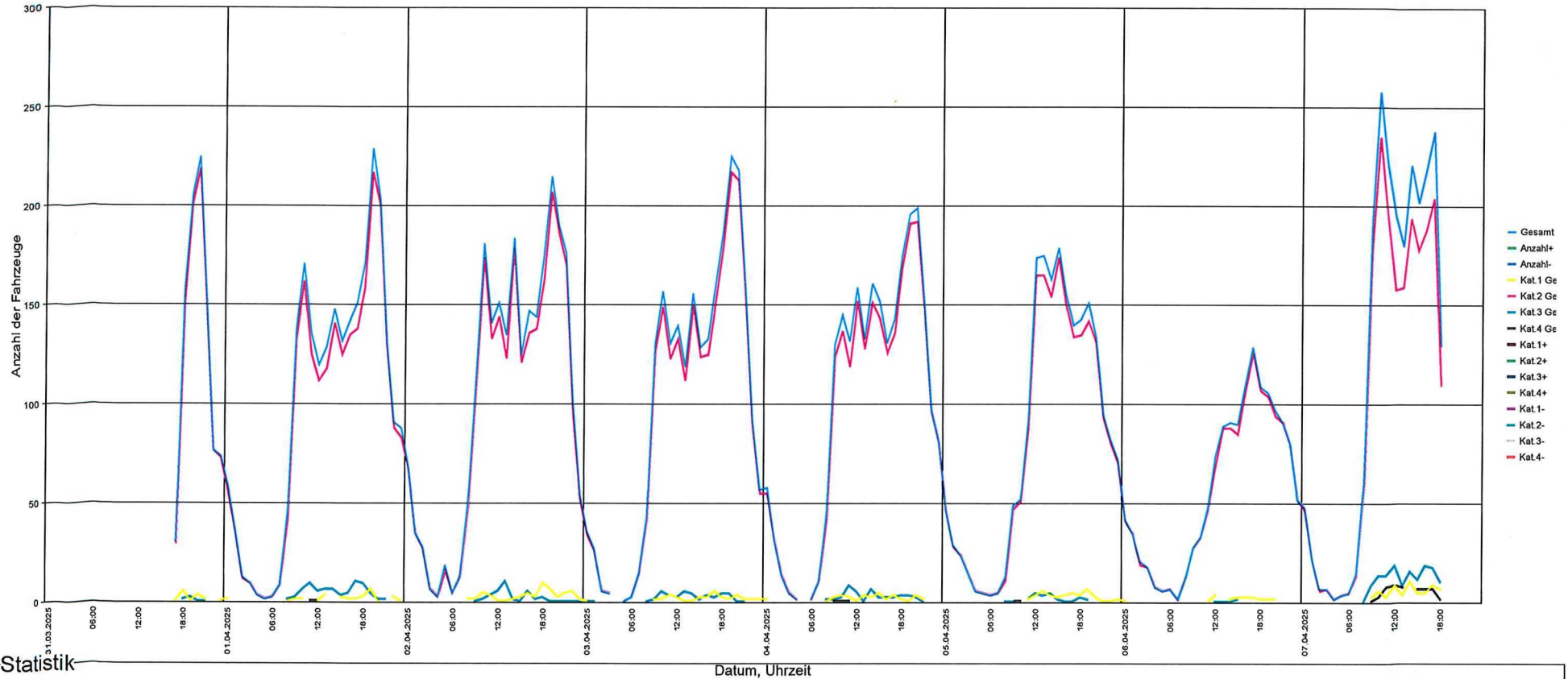

## Bad Zurzach, Baslerstrasse, Fahrtrichtung Rietheim, 30km/h Beschränkung



### Statistik

Zeitraum:

Montag, 31. März 2025, 17:50 Uhr bis Montag, 7. April 2025, 18:30 Uhr

		Anzahl	%	V15	Vd	V85	Vmax
Geschwindigkeitsübertretung:	47 %	Einspurig	328	2	16	27	35
Durchschnittl. Abstand:	1.7 sec	PKW	15222	94.9	25	30	36
Kolonnenverkehr:	16 %	LKW	422	2.6	23	28	33
DTV:	2283	LKW Zug	73	0.5	21	28	34
Schwerverkehrsanteil:	3 %	Gesamt	16045	100	25	30	36



## Bad Zurzach, Baslerstrasse, Fahrtrichtung Riethem, 30km/h Beschränkung

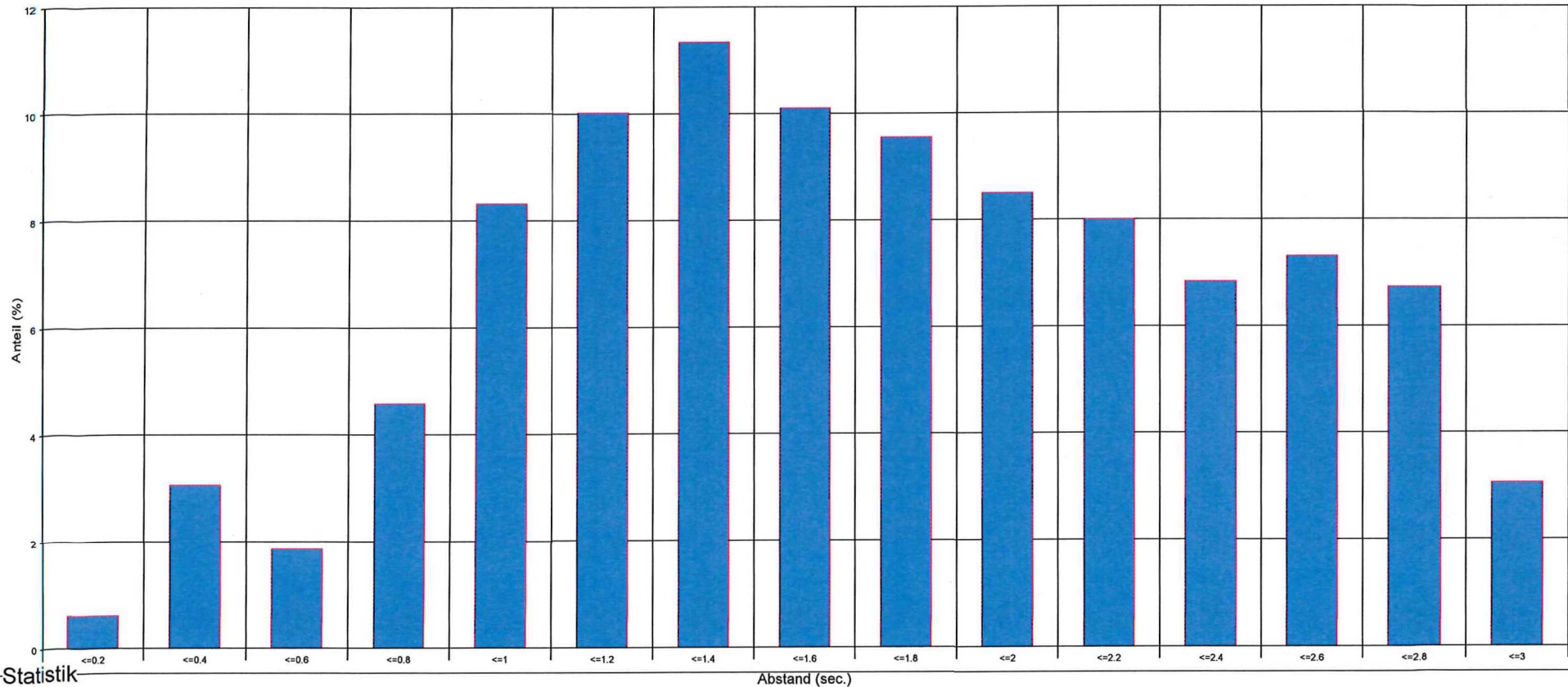

### Statistik

Zeitraum:

Montag, 31. März 2025, 17:50 Uhr bis Montag, 7. April 2025, 18:30 Uhr

		Anzahl	%	V15	Vd	V85	Vmax
Geschwindigkeitsübertretung:	47 %						
		Einspurig	328	2	16	27	35
Durchschnittl. Abstand:	1.7 sec	PKW	15222	94.9	25	30	36
Kolonnenverkehr:	16 %	LKW	422	2.6	23	28	33
DTV:	2283	LKW Zug	73	0.5	21	28	34
Schwerverkehrsanteil:	3 %	Gesamt	16045	100	25	30	36



## Bad Zurzach, Baslerstrasse, Fahrtrichtung Riethem, 30km/h Beschränkung

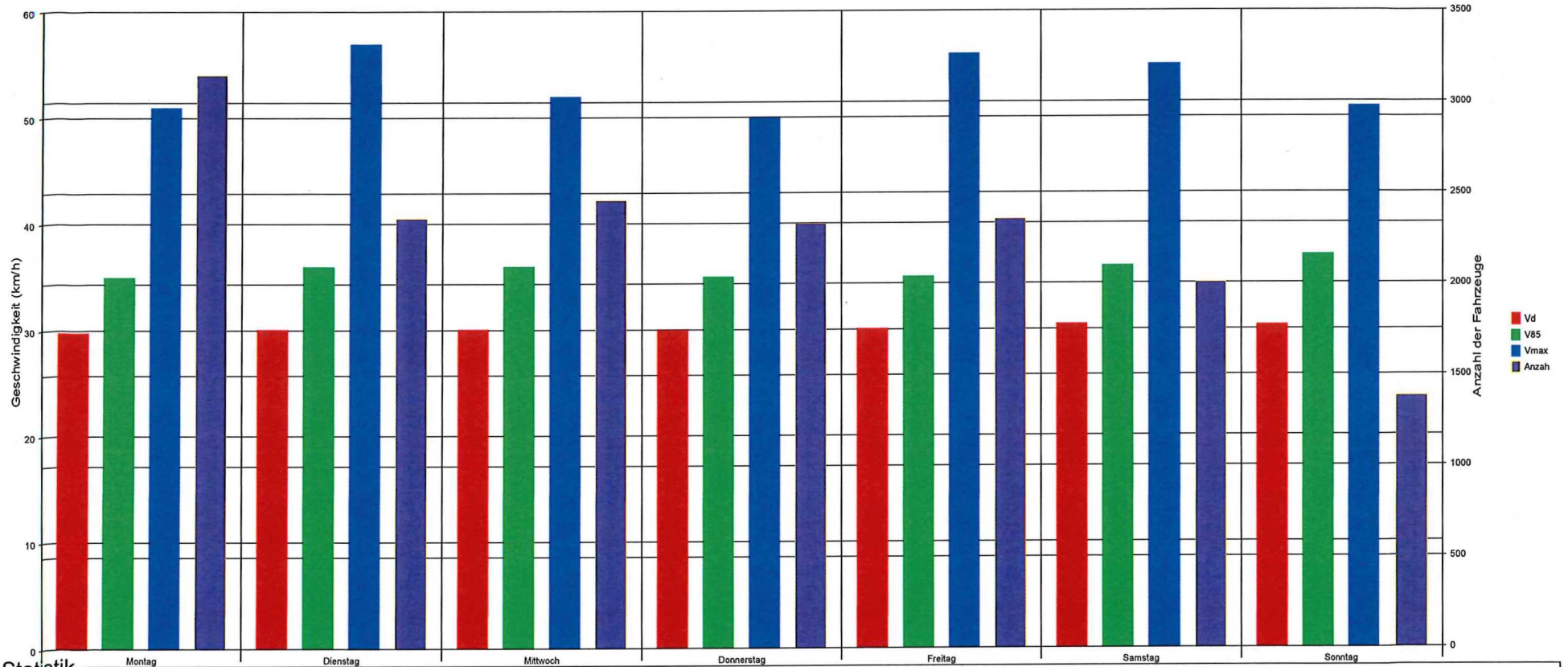

### Statistik

Zeitraum:

Montag, 31. März 2025, 17:50 Uhr bis Montag, 7. April 2025, 18:30 Uhr

		Anzahl	%	V15	Vd	V85	Vmax	
Geschwindigkeitsübertretung:	47 %	Einspurig	328	2	16	27	35	51
Durchschnittl. Abstand:	1.7 sec	PKW	15222	94.9	25	30	36	57
Kolonnenverkehr:	16 %	LKW	422	2.6	23	28	33	44
DTV:	2283	LKW Zug	73	0.5	21	28	34	44
Schwerverkehrsanteil:	3 %	Gesamt	16045	100	25	30	36	57





## Bad Zurzach, Baslerstrasse, Fahrtrichtung Rietheim, 30km/h Beschränkung

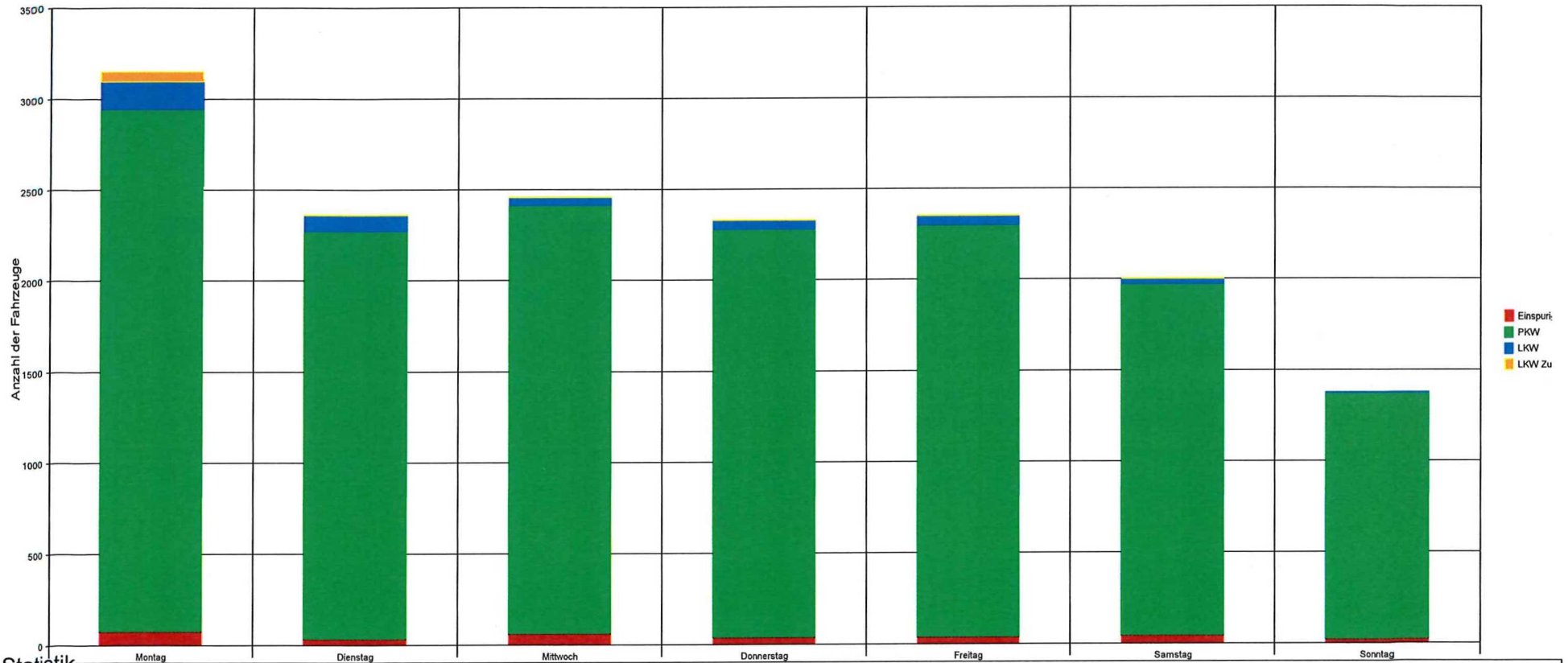

### Statistik

Zeitraum:

Montag, 31. März 2025, 17:50 Uhr bis Montag, 7. April 2025, 18:30 Uhr

		Anzahl	%	V15	Vd	V85	Vmax	
Geschwindigkeitsübertretung:	47 %	Einspurig	328	2	16	27	35	51
Durchschnittl. Abstand:	1.7 sec	PKW	15222	94.9	25	30	36	57
Kolonnenverkehr:	16 %	LKW	422	2.6	23	28	33	44
DTV:	2283	LKW Zug	73	0.5	21	28	34	44
Schwerverkehrsanteil:	3 %	Gesamt	16045	100	25	30	36	57

## Legende zu Tempo-Info-Daten

Kat. 1	=	Zweiräder
Kat. 2	=	Personenkraftwagen
Kat. 3	=	Lastkraftwagen / Lieferwagen
Kat. 4	=	Lastkraftwagen mit Anhänger
DTV	=	Täglicher Durchschnitt an Fahrzeugen
Vd	=	Durchschnittsgeschwindigkeit
V85	=	85% der Fahrzeuge fahren langsamer od. das Maxi. dieser Geschwindigkeit
V <sub>max</sub>	=	Höchstgeschwindigkeit



## Bad Zurzach, Baslerstrasse, Fahrtrichtung Riethem, 30km/h Beschränkung

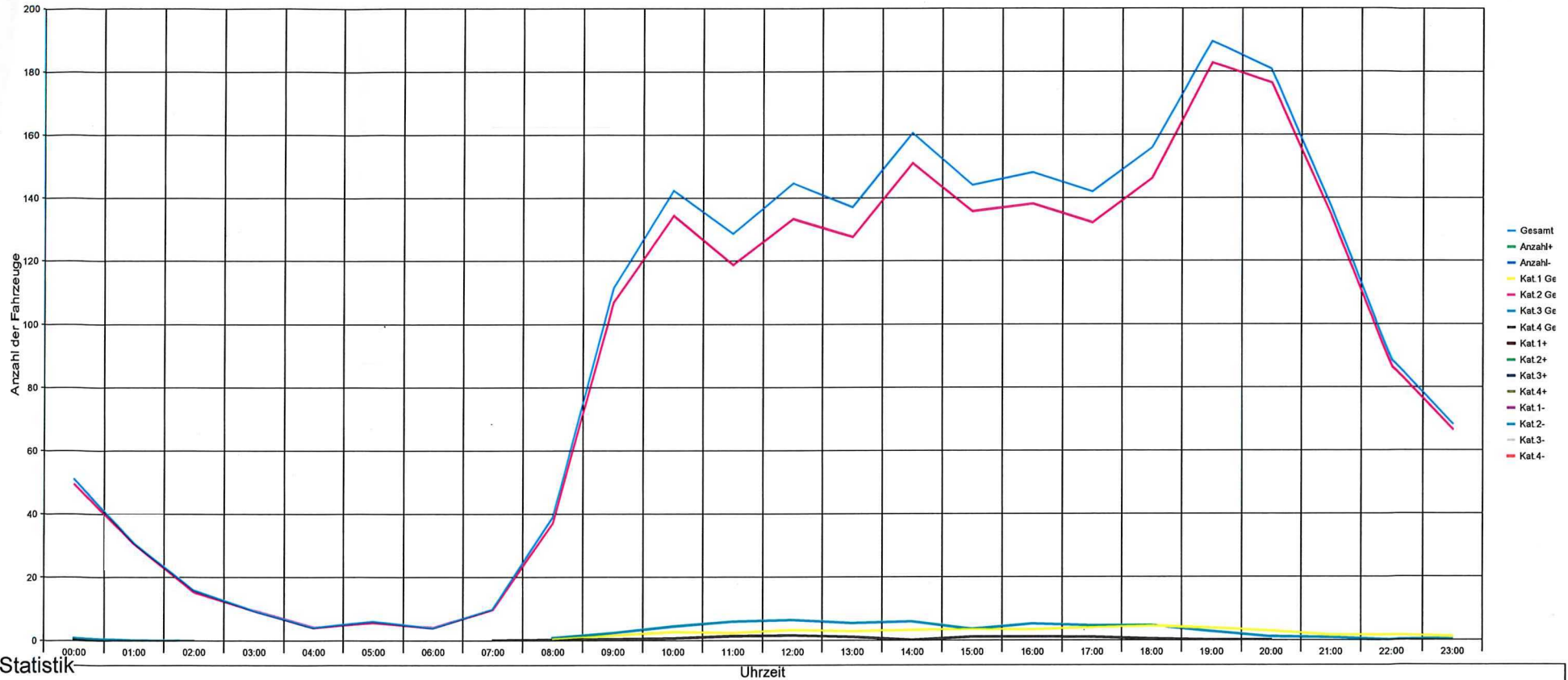

### Statistik

Zeitraum:

Montag, 31. März 2025, 17:50 Uhr bis Montag, 7. April 2025, 18:30 Uhr

		Anzahl	%	V15	Vd	V85	Vmax	
Geschwindigkeitsübertretung:	47 %	Einspurig	328	2	16	27	35	51
Durchschnittl. Abstand:	1.7 sec	PKW	15222	94.9	25	30	36	57
Kolonnenverkehr:	16 %	LKW	422	2.6	23	28	33	44
DTV:	2283	LKW Zug	73	0.5	21	28	34	44
Schwerverkehrsanteil:	3 %	Gesamt	16045	100	25	30	36	57



## Bad Zurzach, Baslerstrasse, Fahrtrichtung Riethem, 30km/h Beschränkung

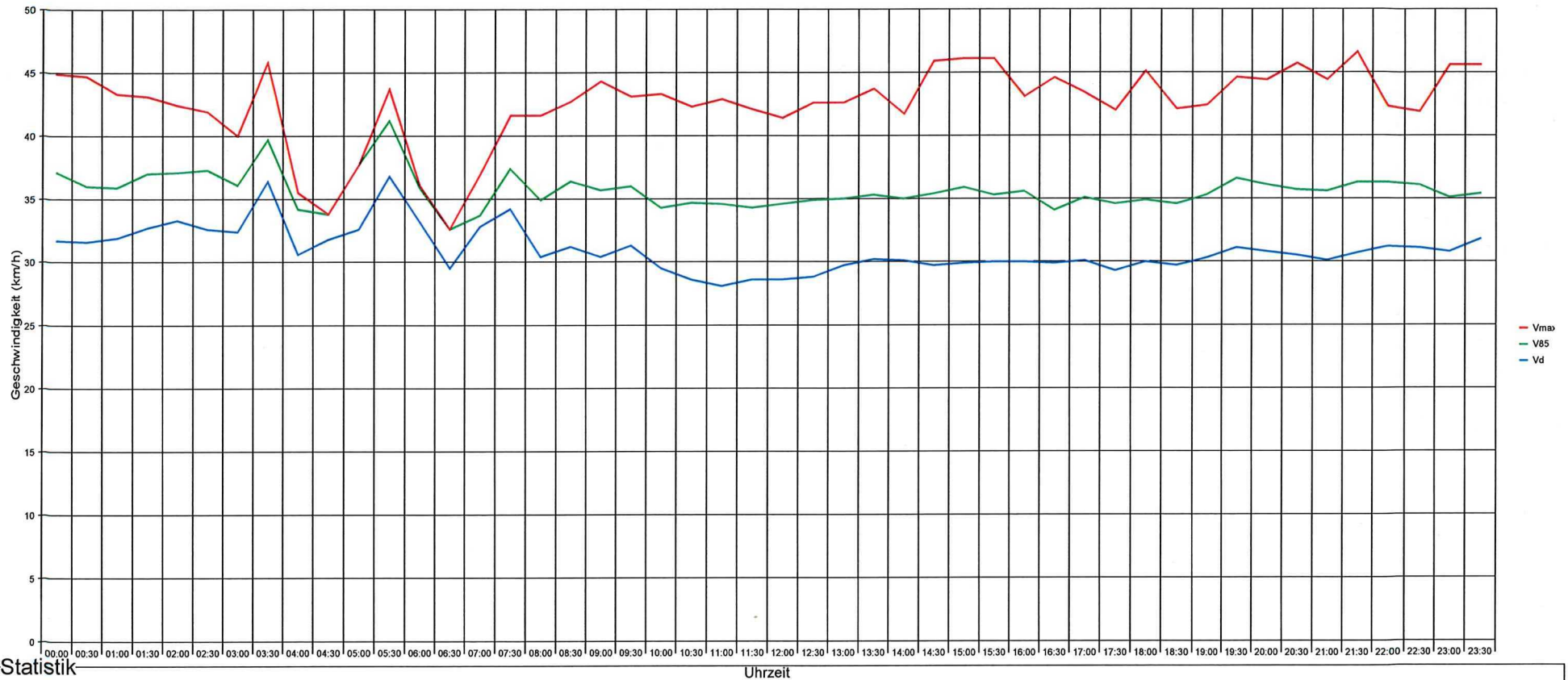

### Statistik

Zeitraum:

Montag, 31. März 2025, 17:50 Uhr bis Montag, 7. April 2025, 18:30 Uhr

		Anzahl	%	V15	Vd	V85	Vmax
Geschwindigkeitsübertretung:	47 %						
		Einspurig	328	2	16	27	35
Durchschnittl. Abstand:	1.7 sec	PKW	15222	94.9	25	30	36
Kolonnenverkehr:	16 %	LKW	422	2.6	23	28	33
DTV:	2283	LKW Zug	73	0.5	21	28	34
Schwerverkehrsanteil:	3 %	Gesamt	16045	100	25	30	36





## Bad Zurzach, Baslerstrasse, Fahrtrichtung Riethem, 30km/h Beschränkung

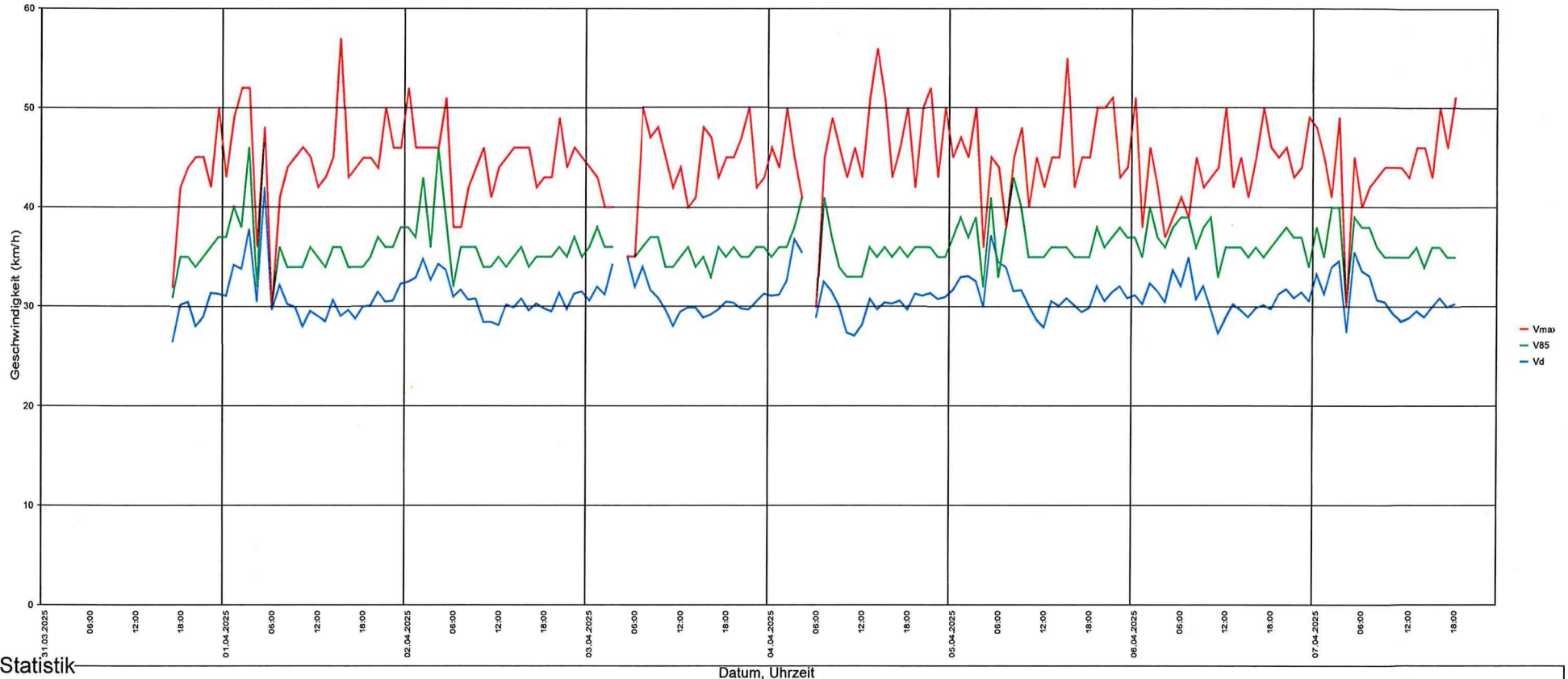

### Statistik

Zeitraum:

Montag, 31. März 2025, 17:50 Uhr bis Montag, 7. April 2025, 18:30 Uhr

		Anzahl	%	V15	Vd	V85	Vmax
Geschwindigkeitsübertretung:	47 %						
		Einspurig	328	2	16	27	35
Durchschnittl. Abstand:	1.7 sec	PKW	15222	94.9	25	30	36
Kolonnenverkehr:	16 %	LKW	422	2.6	23	28	33
DTV:	2283	LKW Zug	73	0.5	21	28	34
Schwerverkehrsanteil:	3 %	Gesamt	16045	100	25	30	36





## Bad Zurzach, Baslerstrasse, Fahrtrichtung Riethem, 30km/h Beschränkung

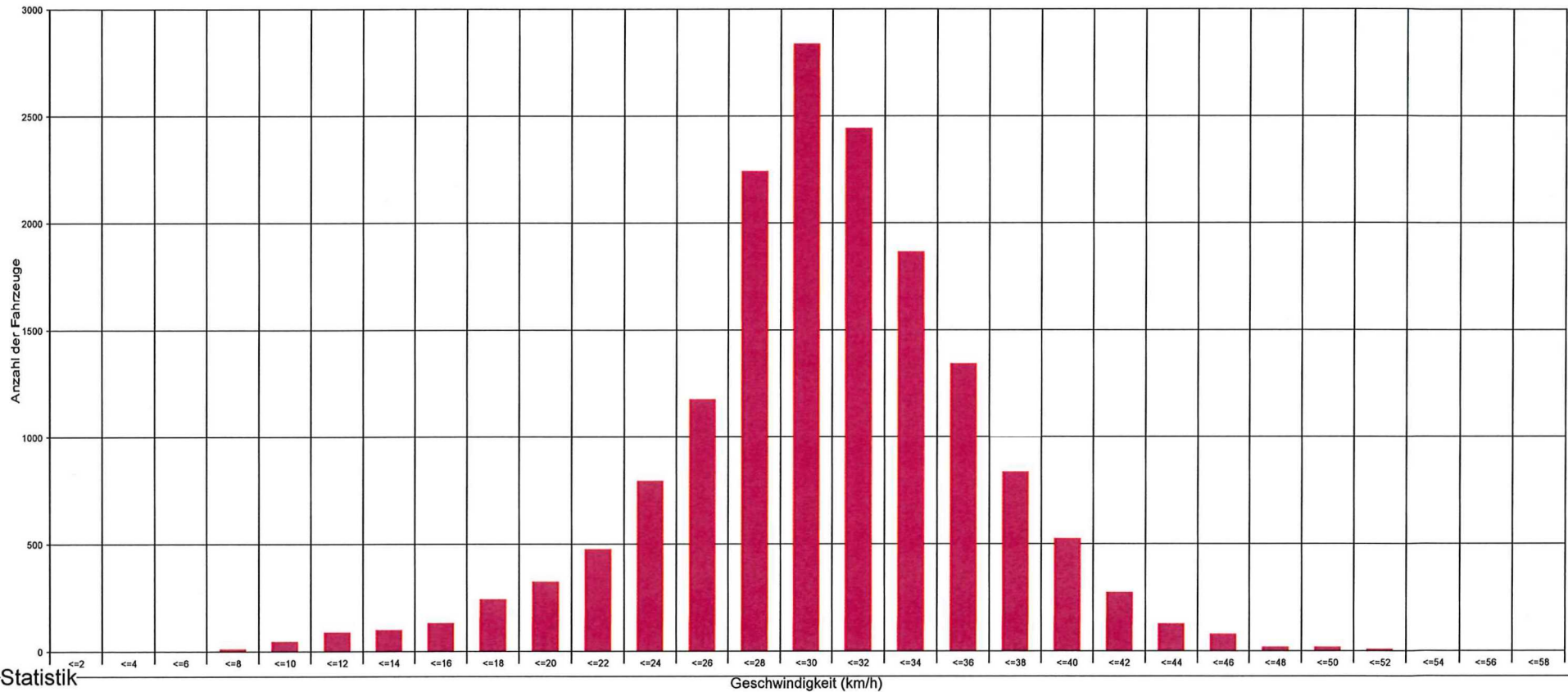

### Statistik

Zeitraum:

Montag, 31. März 2025, 17:50 Uhr bis Montag, 7. April 2025, 18:30 Uhr

		Anzahl	%	V15	Vd	V85	Vmax
Geschwindigkeitsübertretung:	47 %						
		Einspurig	2	16	27	35	51
Durchschnittl. Abstand:	1.7 sec	PKW	94.9	25	30	36	57
Kolonnenverkehr:	16 %	LKW	2.6	23	28	33	44
DTV:	2283	LKW Zug	0.5	21	28	34	44
Schwerverkehrsanteil:	3 %	Gesamt	100	25	30	36	57