

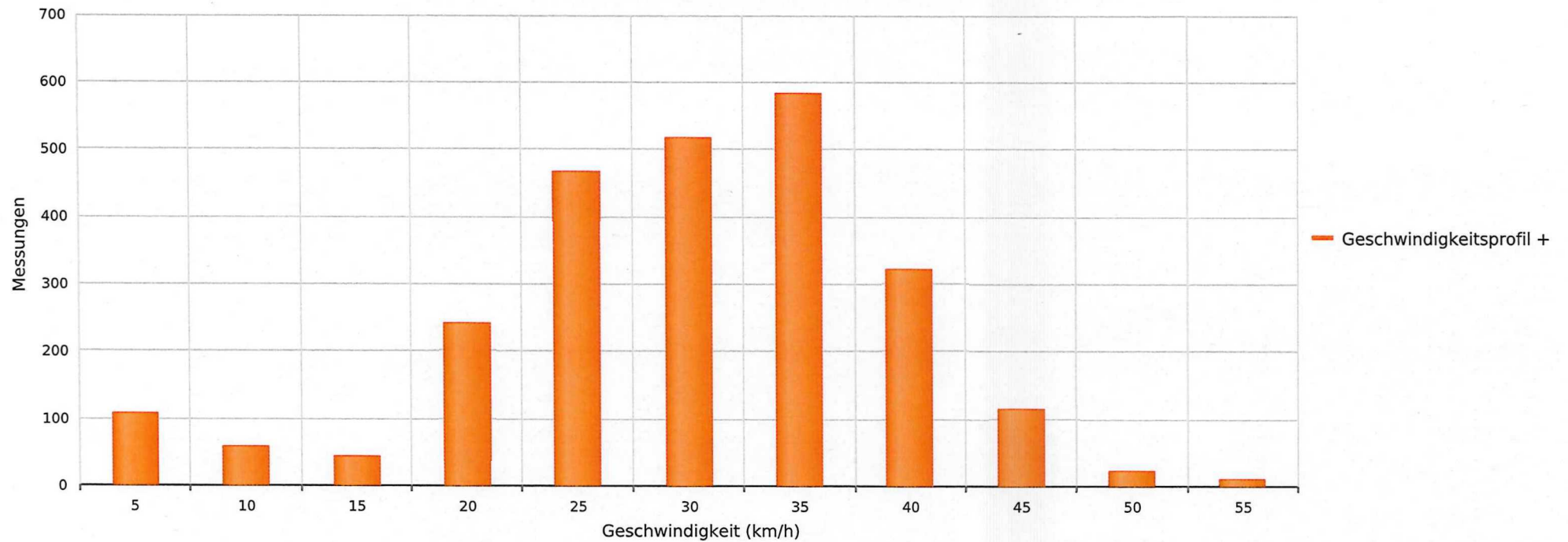

Koblenz, Achenbergstrasse, Fahrtrichtung talwärts, 50km/h Beschränkung
Anzahl der Messwerte vs. Geschwindigkeit



Statistik

Sonntag, 23. März 2025, 18:30 Uhr bis Sonntag, 30. März 2025, 17:45 Uhr

Messungen	2482
Durchschnittsgeschwindigkeit	Vd 28 km/h
85% der Fahrzeuge fahren langsamer oder maximal	V85 37 km/h
Maximalgeschwindigkeit	Vmax 55 km/h





Koblenz, Achenbergstrasse, Fahrrichtung talwärts, 50km/h Beschränkung
Anzahl der Messwerte vs. Messzeitraum

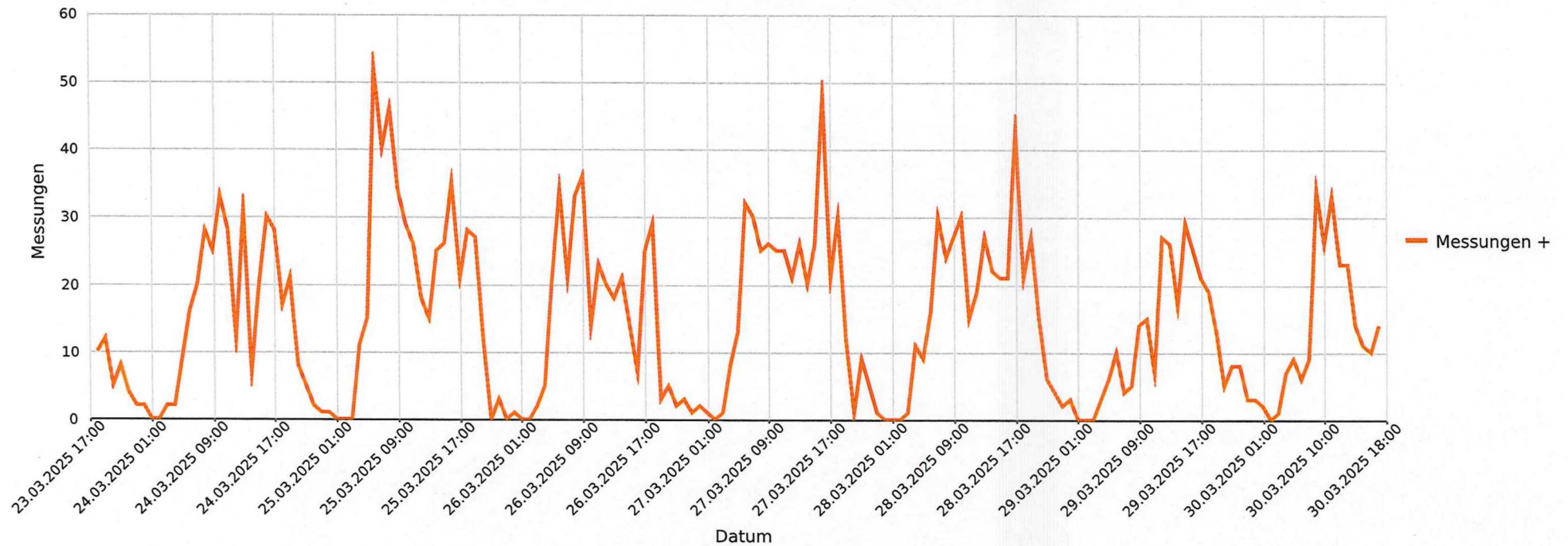

Statistik

Sonntag, 23. März 2025, 18:30 Uhr bis Sonntag, 30. März 2025, 17:45 Uhr

Messungen		2482
Durchschnittsgeschwindigkeit	Vd	28 km/h
85% der Fahrzeuge fahren langsamer oder maximal	V85	37 km/h
Maximalgeschwindigkeit	Vmax	55 km/h





Koblenz, Achenbergstrasse, Fahrtrichtung talwärts, 50km/h Beschränkung
Vd, V85, Vmax vs. Uhrzeit

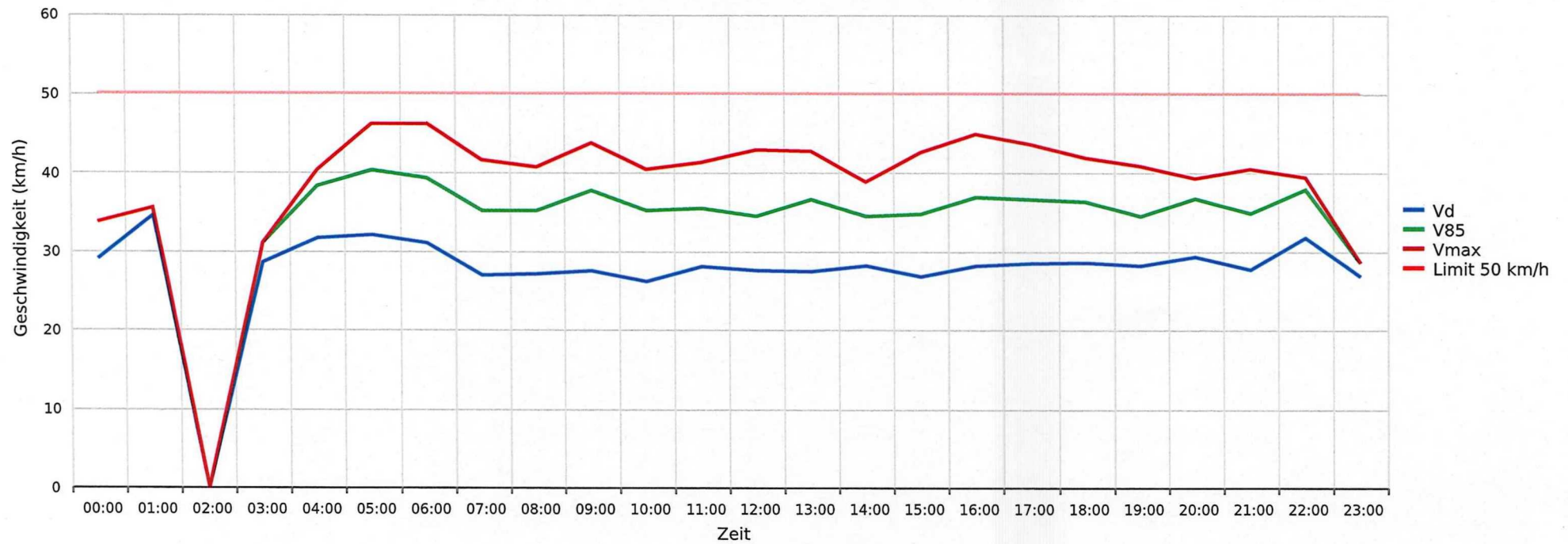

Statistik

Sonntag, 23. März 2025, 18:30 Uhr bis Sonntag, 30. März 2025, 17:45 Uhr

Messungen	2482
Durchschnittsgeschwindigkeit	Vd 28 km/h
85% der Fahrzeuge fahren langsamer oder maximal	V85 37 km/h
Maximalgeschwindigkeit	Vmax 55 km/h





Koblenz, Achenbergstrasse, Fahrtrichtung talwärts, 50km/h Beschränkung
Gemittelte Anzahl an Messwerten vs. Uhrzeit

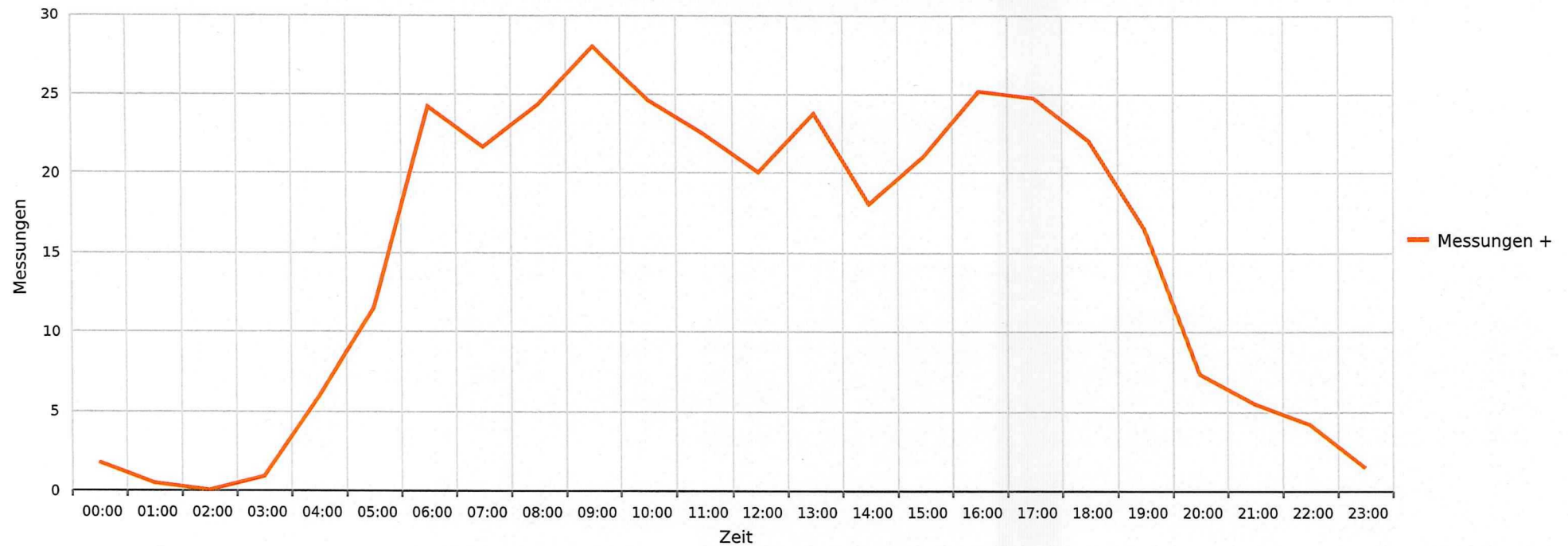

Statistik

Sonntag, 23. März 2025, 18:30 Uhr bis Sonntag, 30. März 2025, 17:45 Uhr

Messungen	2482
Durchschnittsgeschwindigkeit	Vd 28 km/h
85% der Fahrzeuge fahren langsamer oder maximal	V85 37 km/h
Maximalgeschwindigkeit	Vmax 55 km/h



Koblenz, Achenbergstrasse, Fahrtrichtung talwärts, 50km/h Beschränkung
Vd, V85, Vmax, Anzahl der Messwerte vs. Wochentag

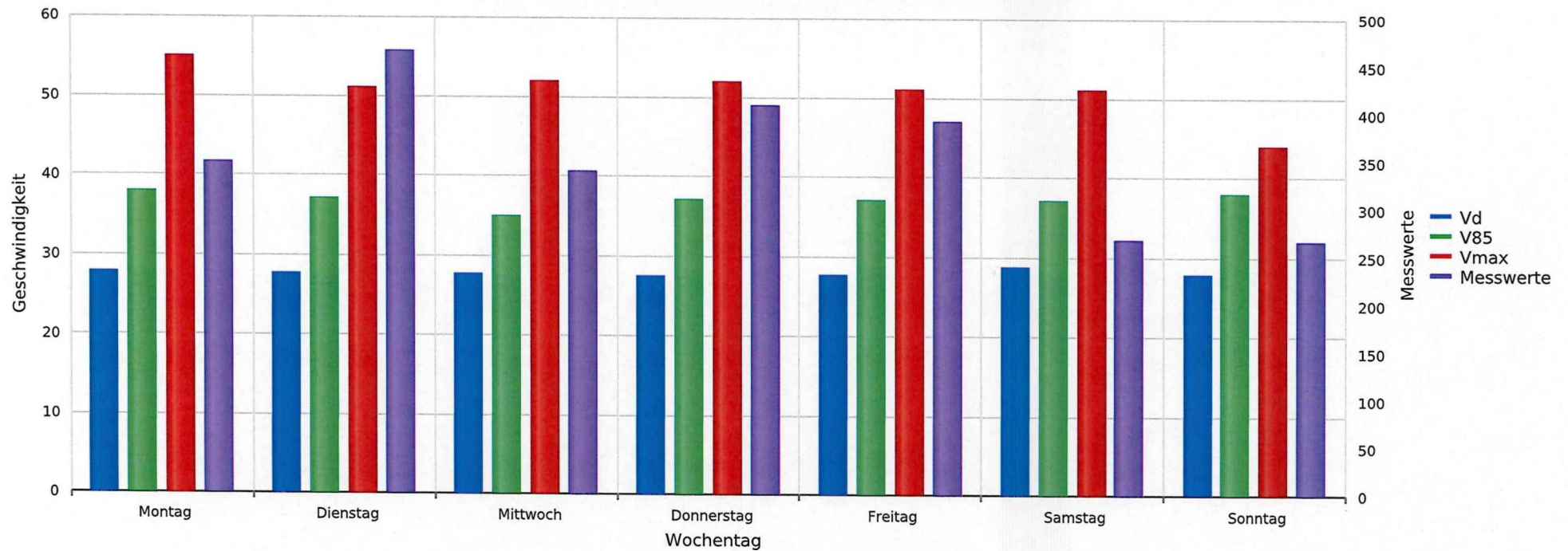

Statistik

Sonntag, 23. März 2025, 18:30 Uhr bis Sonntag, 30. März 2025, 17:45 Uhr

Messungen	2482
Durchschnittsgeschwindigkeit	Vd 28 km/h
85% der Fahrzeuge fahren langsamer oder maximal	V85 37 km/h
Maximalgeschwindigkeit	Vmax 55 km/h



