

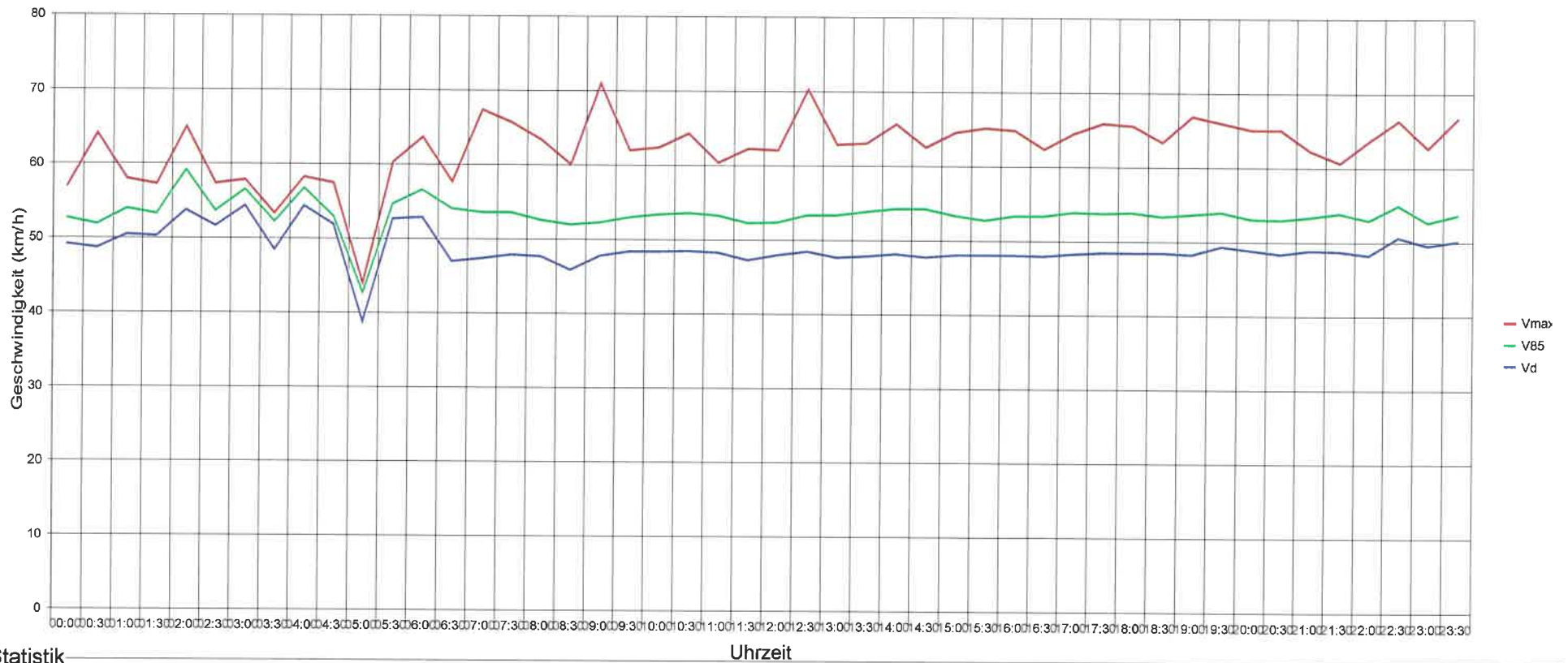

Leuggern, Hauptstrasse, 50km/h, Höhe Steiächerweg, Beschränkung 50km/h, Rtg Leuggern



Statistik

Zeitraum:

Montag, 16. Oktober 2023, 15:07 Uhr bis Montag, 23. Oktober 2023, 17:52 Uhr

		Anzahl	%	V15	Vd	V85	Vmax
Geschwindigkeitsübertretung: 35 %	Einspung	1064	5.4	12	33	51	93
Durchschnittl. Abstand: 1.6 sec	PKW	17864	90.8	45	49	54	96
Kolonnenverkehr: 23 %	LKW	657	3.3	43	48	53	67
DTV: 2765	LKW Zug	87	0.4	43	49	54	62
Schwerverkehrsanteil: 4 %	Gesamt	19672	100	44	48	53	96



Leuggern, Hauptstrasse, 50km/h, Höhe Steiächerweg, Beschränkung 50km/h, Rtg Leuggern

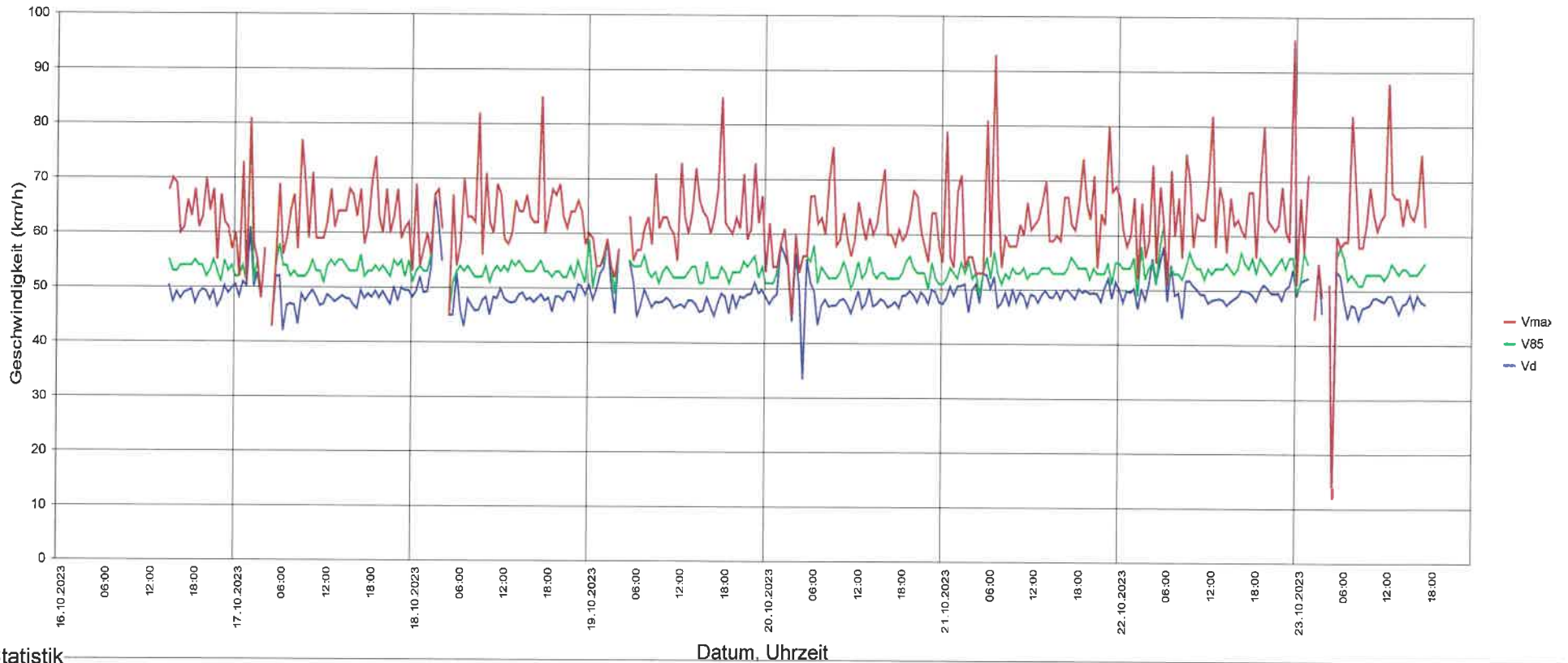

Statistik

Zeitraum:

Montag, 16. Oktober 2023, 15:07 Uhr bis Montag, 23. Oktober 2023, 17:52 Uhr

		Anzahl	%	V15	Vd	V85	Vmax
Geschwindigkeitsübertretung: 35 %	Einspung	1064	5.4	12	33	51	93
Durchschnittl. Abstand: 1.6 sec	PKW	17864	90.8	45	49	54	96
Kolonnenverkehr: 23 %	LKW	657	3.3	43	48	53	67
DTV: 2765	LKW/Zug	87	0.4	43	49	54	62
Schwerverkehrsanteil: 4 %	Gesamt	19672	100	44	48	53	96



Leuggern, Hauptstrasse, 50km/h, Höhe Steiächerweg, Beschränkung 50km/h, Rtg Leuggern

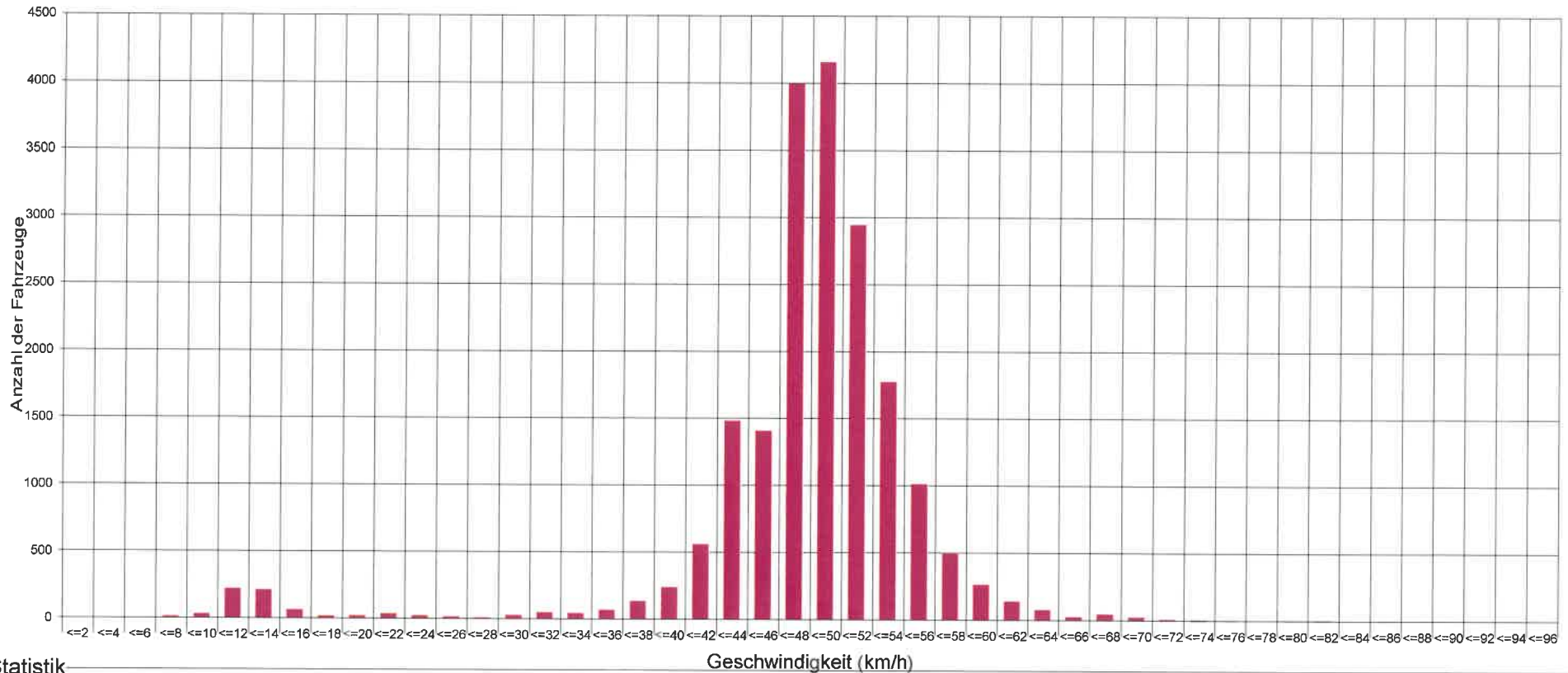

Statistik

Zeitraum:

Montag, 16. Oktober 2023, 15:07 Uhr bis Montag, 23. Oktober 2023, 17:52 Uhr

		Anzahl	%	V15	Vd	V85	Vmax	
Geschwindigkeitsübertretung:	35 %	Einspung	1064	5.4	12	33	51	93
Durchschnittl. Abstand:	1.6 sec	PKW	17864	90.8	45	49	54	96
Kolonnenverkehr:	23 %	LKW	657	3.3	43	48	53	67
DTV:	2765	LKW/Zug	87	0.4	43	49	54	62
Schwerverkehrsanteil:	4 %	Gesamt	19672	100	44	48	53	96



Leuggern, Hauptstrasse, 50km/h, Höhe Steiächerweg, Beschränkung 50km/h, Rtg Leuggern

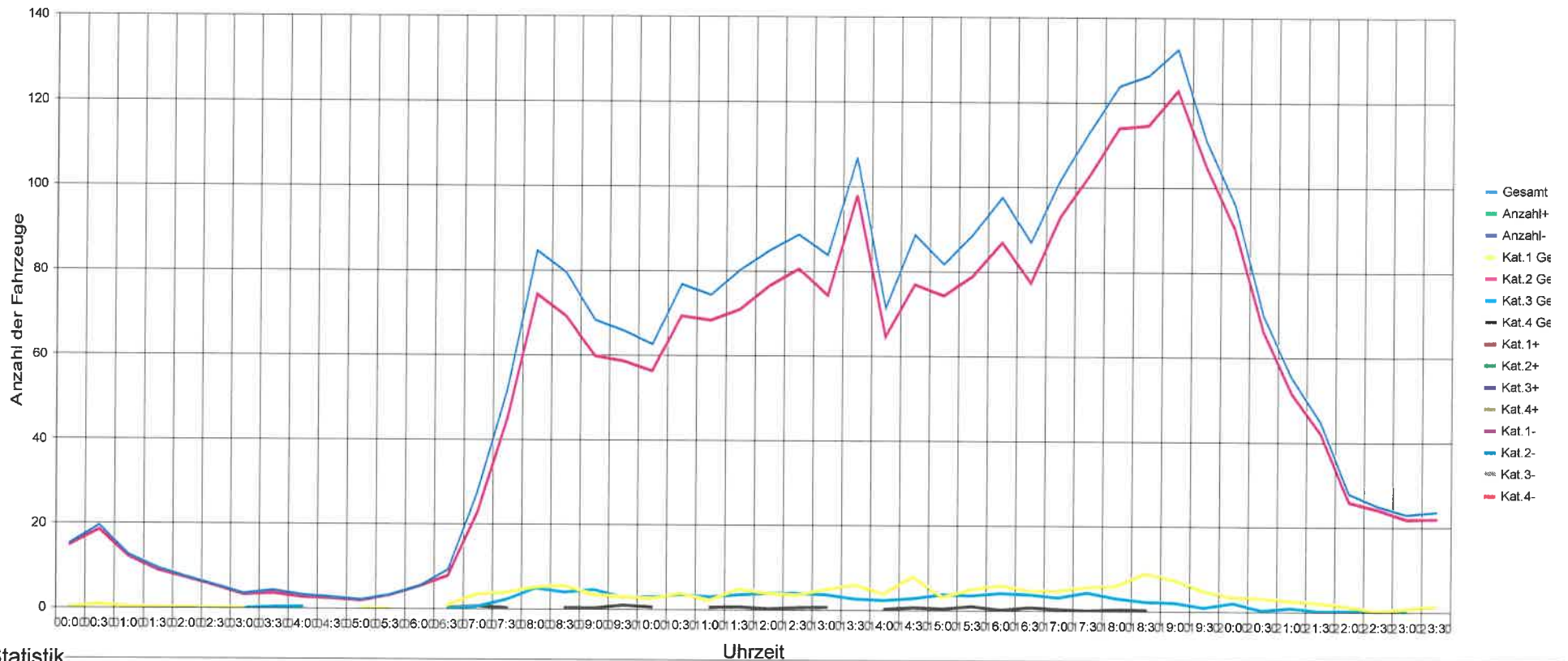

Statistik

Zeitraum:

Montag, 16. Oktober 2023, 15:07 Uhr bis Montag, 23. Oktober 2023, 17:52 Uhr

		Anzahl	%	V15	Vd	V85	Vmax
Geschwindigkeitsübertretung: 35 %	Einspung	1064	5.4	12	33	51	93
Durchschnittl. Abstand: 1.6 sec	PKW	17864	90.8	45	49	54	96
Kolonnenverkehr: 23 %	LKW	657	3.3	43	48	53	67
DTV: 2765	LKW Zug	87	0.4	43	49	54	62
Schwerverkehrsanteil: 4 %	Gesamt	19672	100	44	48	53	96



Leuggern, Hauptstrasse, 50km/h, Höhe Steiächerweg, Beschränkung 50km/h, Rtg Leuggern

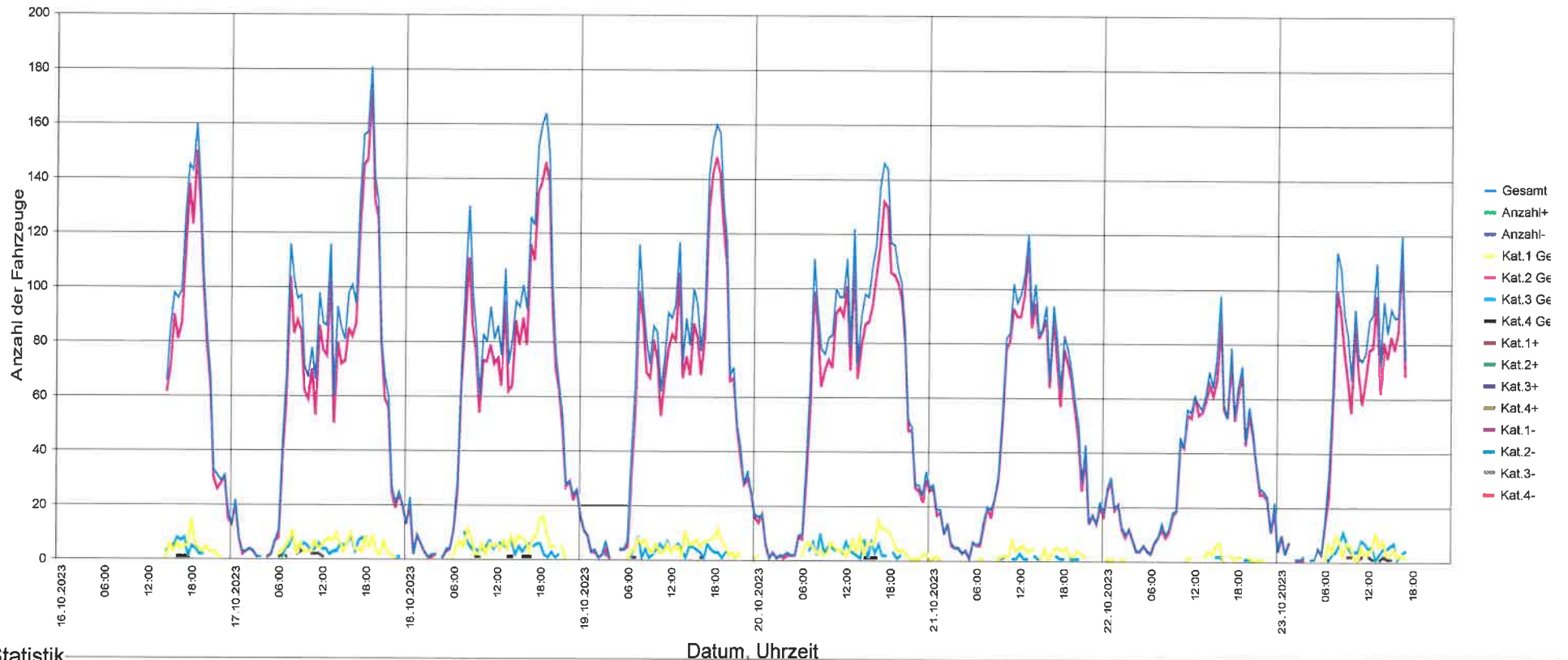

Statistik

Zeitraum:

Montag, 16. Oktober 2023, 15:07 Uhr bis Montag, 23. Oktober 2023, 17:52 Uhr

	Anzahl	%	V15	Vd	V85	Vmax
Geschwindigkeitsübertretung: 35 %	1064	5.4	12	33	51	93
Durchschnittl. Abstand: 1.6 sec	17864	90.8	45	49	54	96
Kolonnenverkehr: 23 %	657	3.3	43	48	53	67
DTV: 2765	87	0.4	43	49	54	62
Schwerverkehrsanteil: 4 %	19672	100	44	48	53	96



Leuggern, Hauptstrasse, 50km/h, Höhe Steiächerweg, Beschränkung 50km/h, Rtg Leuggern

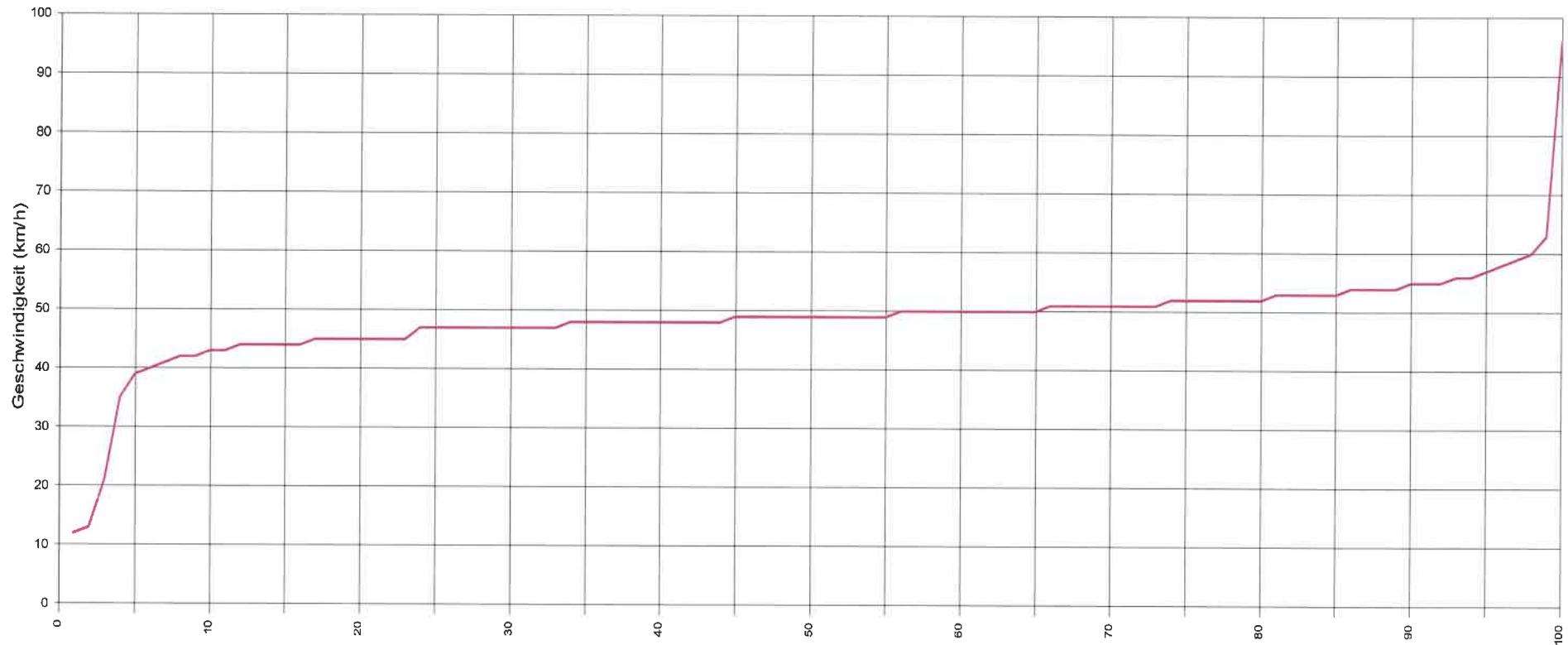

Statistik

Vx (%) Hinweis: x % der Fahrzeuge, fahren langsamer oder maximal y km/h

Zeitraum:

Montag, 16. Oktober 2023, 15:07 Uhr bis Montag, 23. Oktober 2023, 17:52 Uhr

		Anzahl	%	V15	Vd	V85	Vmax
Geschwindigkeitsübertretung: 35 %	Einspüfung	1064	5.4	12	33	51	93
Durchschnittl. Abstand: 1.6 sec	PKW	17864	90.8	45	49	54	96
Kolonnenverkehr: 23 %	LKW	657	3.3	43	48	53	67
DTV: 2765	LKW/Zug	87	0.4	43	49	54	62
Schwerverkehrsanteil: 4 %	Gesamt	19672	100	44	48	53	96



Leuggern, Hauptstrasse, 50km/h, Höhe Steiächerweg, Beschränkung 50km/h, Rtg Leuggern

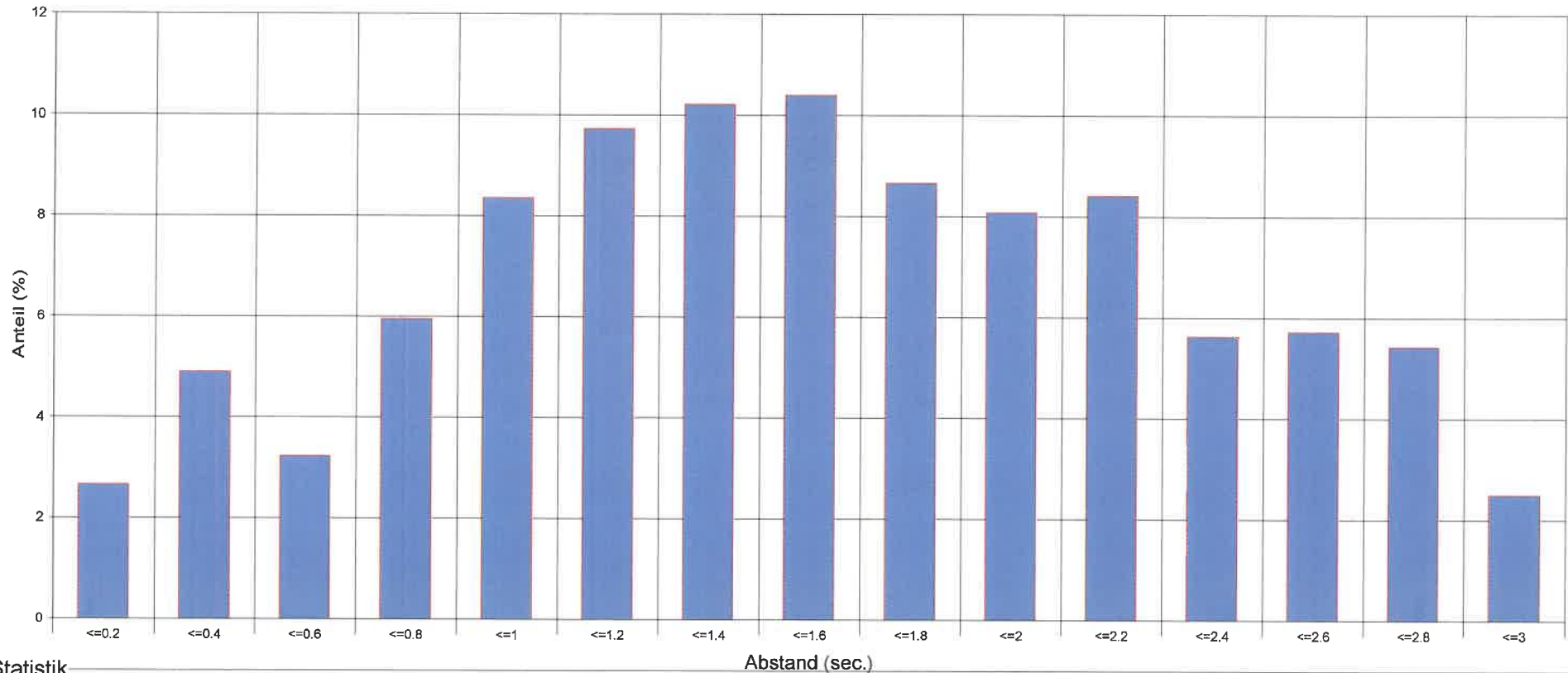

Statistik

Zeitraum:

Montag, 16. Oktober 2023, 15:07 Uhr bis Montag, 23. Oktober 2023, 17:52 Uhr

		Anzahl	%	V15	Vd	V85	Vmax
Geschwindigkeitsübertretung:	35 %	1064	5.4	12	33	51	93
Durchschnittl. Abstand:	1.6 sec	17864	90.8	45	49	54	96
Kolonnenverkehr:	23 %	657	3.3	43	48	53	67
DTV:	2765	87	0.4	43	49	54	62
Schwerverkehrsanteil:	4 %	19672	100	44	48	53	96



Leuggern, Hauptstrasse, 50km/h, Höhe Steiächerweg, Beschränkung 50km/h, Rtg Leuggern

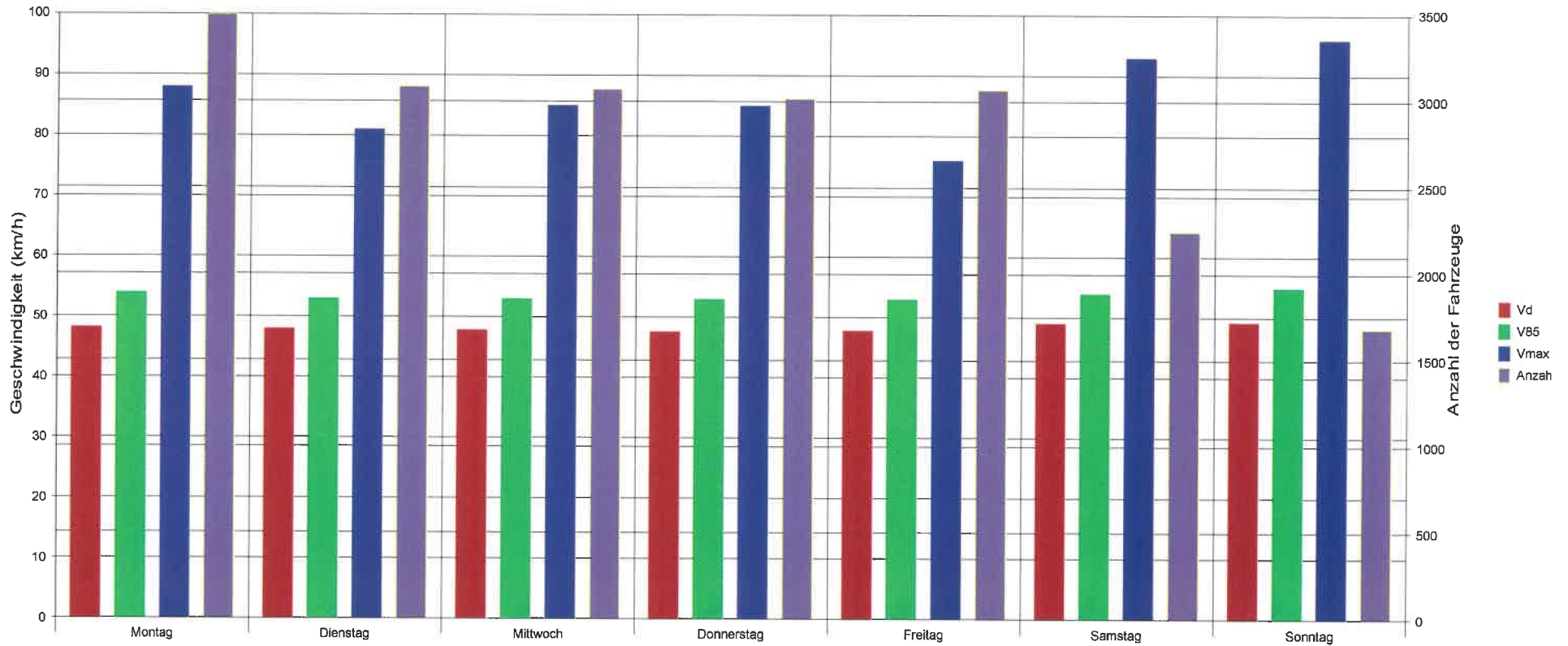

Statistik

Zeitraum:

Montag, 16. Oktober 2023, 15:07 Uhr bis Montag, 23. Oktober 2023, 17:52 Uhr

	Anzahl	%	V15	Vd	V85	Vmax
Geschwindigkeitsübertretung: 35 %	1064	5.4	12	33	51	93
Durchschnittl. Abstand: 1.6 sec	17864	90.8	45	49	54	96
Kolonnenverkehr: 23 %	657	3.3	43	48	53	67
DTV: 2765	87	0.4	43	49	54	62
Schwerverkehrsanteil: 4 %	19672	100	44	48	53	96



Leuggern, Hauptstrasse, 50km/h, Höhe Steiächerweg, Beschränkung 50km/h, Rtg Leuggern

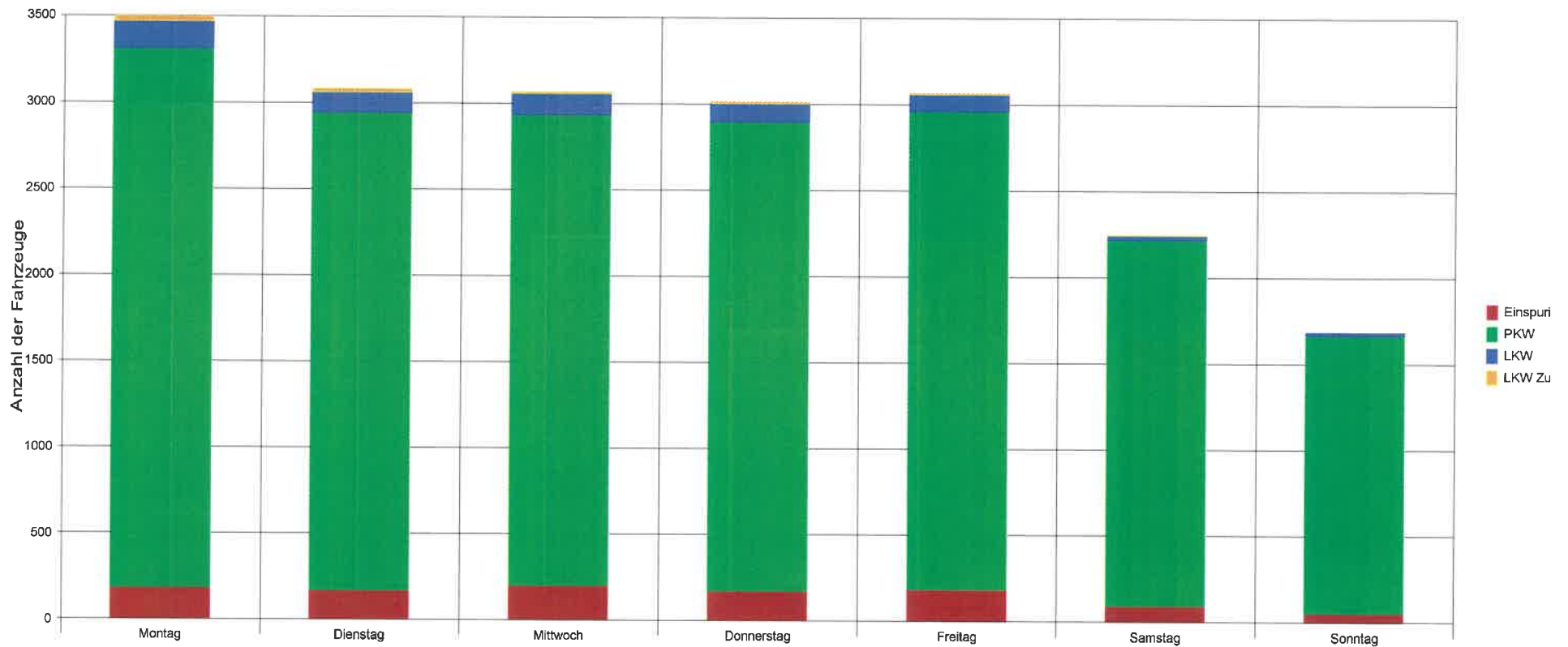

Statistik

Zeitraum:

Montag, 16. Oktober 2023, 15:07 Uhr bis Montag, 23. Oktober 2023, 17:52 Uhr

		Anzahl	%	V15	Vd	V85	Vmax	
Geschwindigkeitsübertretung:	35 %	Einspurg	1064	5.4	12	33	51	93
Durchschnittl. Abstand:	1.6 sec	PKW	17864	90.8	45	49	54	96
Kolonnenverkehr:	23 %	LKW	657	3.3	43	48	53	67
DTV:	2765	LKW Zug	87	0.4	43	49	54	62
Schwerverkehrsanteil:	4 %	Gesamt	19672	100	44	48	53	96

Legende zu Tempo-Info-Daten

Kat. 1	=	Zweiräder
Kat. 2	=	Personenkraftwagen
Kat. 3	=	Lastkraftwagen / Lieferwagen
Kat. 4	=	Lastkraftwagen mit Anhänger
DTV	=	Täglicher Durchschnitt an Fahrzeugen
Vd	=	Durchschnittsgeschwindigkeit
V85	=	85% der Fahrzeuge fahren langsamer od. das Maxi. dieser Geschwindigkeit
V _{max}	=	Höchstgeschwindigkeit