

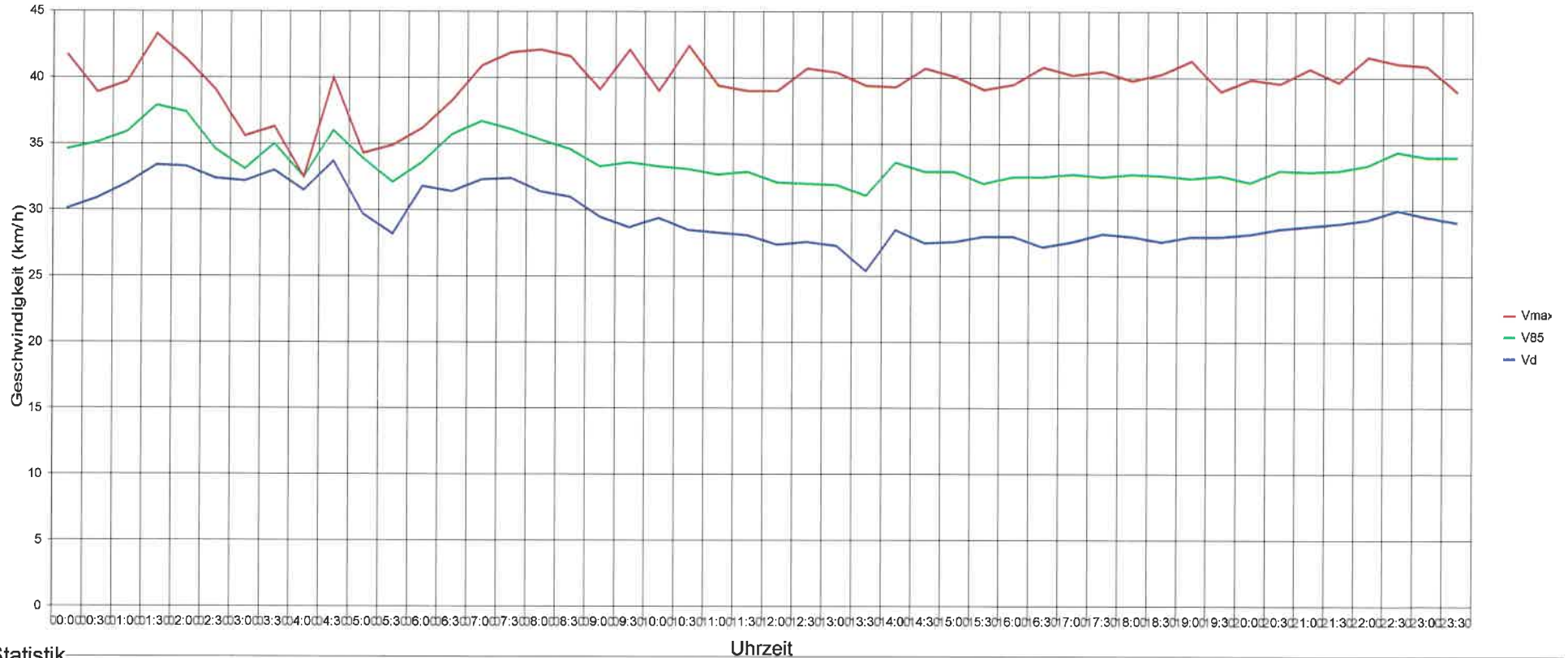

Bad Zurzach, Hauptstrasse, 30km/h, Höhe Verenamünster, Rtg Flecken



Statistik

Zeitraum:

Montag, 23. Oktober 2023, 18:32 Uhr bis Montag, 30. Oktober 2023, 15:44 Uhr

		Anzahl	%	V15	Vd	V85	Vmax
Geschwindigkeitsübertretung:	34 %						
Durchschnittl. Abstand:	1.3 sec						
Kolonnenverkehr:	33 %						
DTV:	2892						
Schwerverkehrsanteil:	5 %						
	Einspung	2623	13.2	23	28	34	51
	PKW	16380	82.3	24	28	33	51
	LKW	645	3.2	21	26	31	42
	LKW Zug	256	1.3	23	26	29	36
	Gesamt	19904	100	24	28	33	51



Bad Zurzach, Hauptstrasse, 30km/h, Höhe Verenamünster, Rtg Flecken

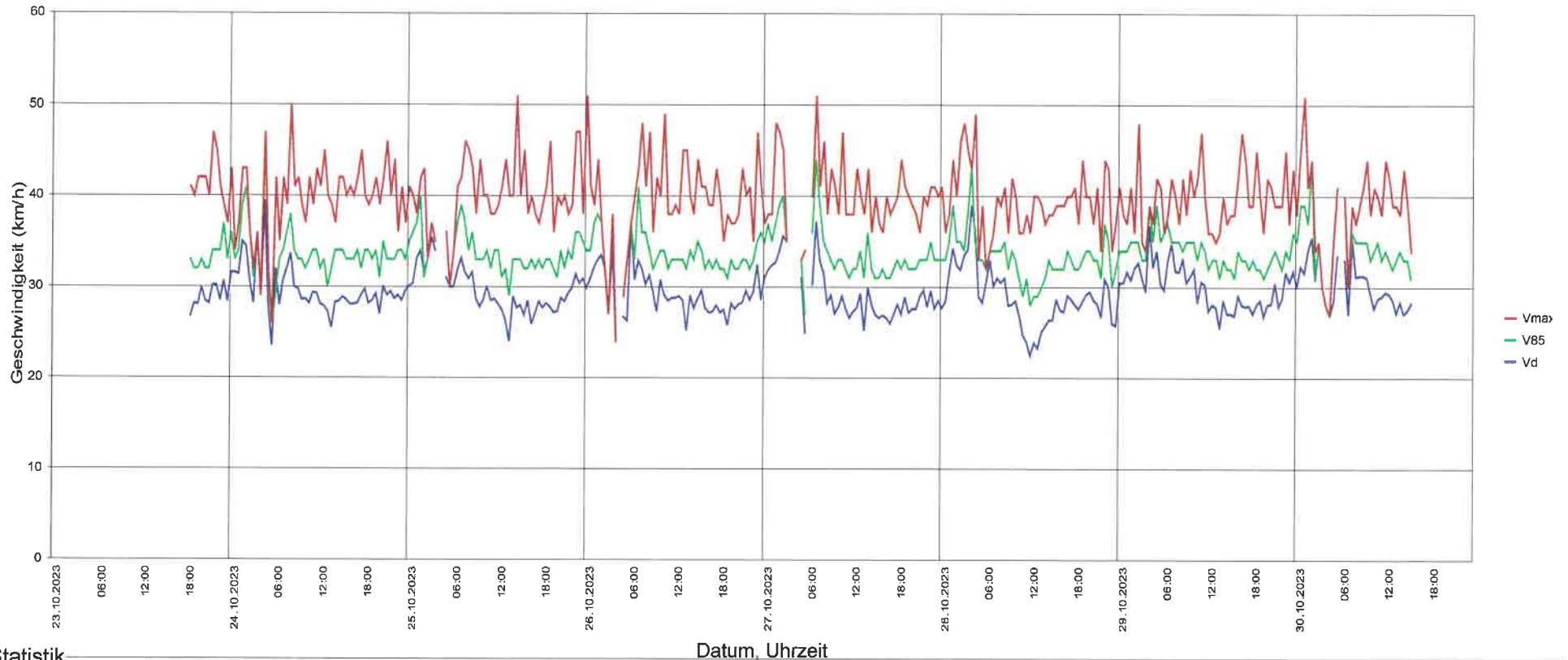

Statistik

Zeitraum:

Montag, 23. Oktober 2023, 18:32 Uhr bis Montag, 30. Oktober 2023, 15:44 Uhr

		Anzahl	%	V15	Vd	V85	Vmax	
Geschwindigkeitsübertretung:	34 %							
Durchschnittl. Abstand:	1.3 sec							
Kolonnenverkehr:	33 %							
DTV:	2892							
Schwerverkehrsanteil:	5 %							
		Einspung	2623	13.2	23	28	34	51
		PKW	16380	82.3	24	28	33	51
		LKW	645	3.2	21	26	31	42
		LKW Zug	256	1.3	23	26	29	36
		Gesamt	19904	100	24	28	33	51



Bad Zurzach, Hauptstrasse, 30km/h, Höhe Verenamünster, Rtg Flecken

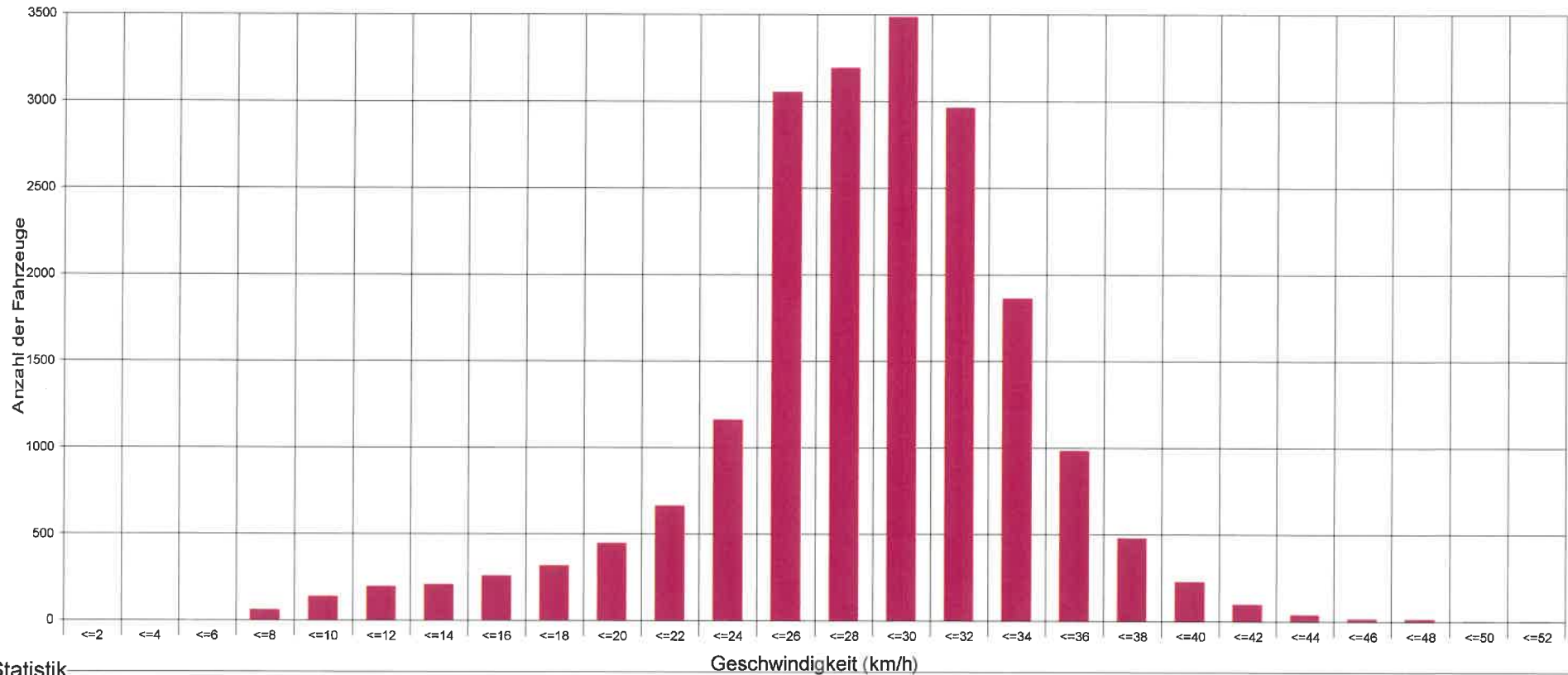

Statistik

Zeitraum:

Montag, 23. Oktober 2023, 18:32 Uhr bis Montag, 30. Oktober 2023, 15:44 Uhr

		Anzahl	%	V15	Vd	V85	Vmax
Geschwindigkeitsübertretung:	34 %	2623	13.2	23	28	34	51
Durchschnittl. Abstand:	1.3 sec	16380	82.3	24	28	33	51
Kolonnenverkehr:	33 %	645	3.2	21	26	31	42
DTV:	2892	256	1.3	23	26	29	36
Schwerverkehrsanteil:	5 %	19904	100	24	28	33	51



Bad Zurzach, Hauptstrasse, 30km/h, Höhe Verenamünster, Rtg Flecken

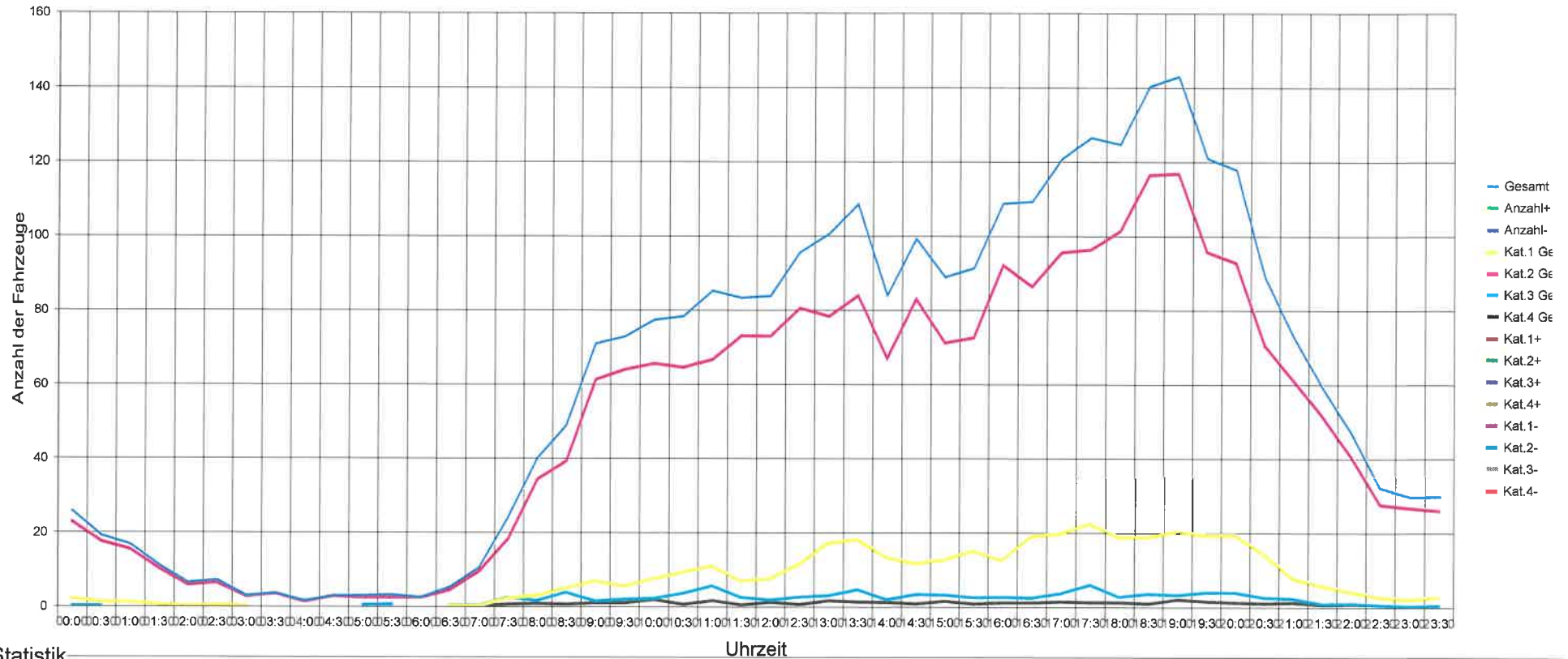

Statistik

Zeitraum:

Montag, 23. Oktober 2023, 18:32 Uhr bis Montag, 30. Oktober 2023, 15:44 Uhr

		Anzahl	%	V15	Vd	V85	Vmax	
Geschwindigkeitsübertretung:	34 %	Einspung	2623	13.2	23	28	34	51
Durchschnittl. Abstand:	1.3 sec	PKW	16380	82.3	24	28	33	51
Kolonnenverkehr:	33 %	LKW	645	3.2	21	26	31	42
DTV:	2892	LKW Zug	256	1.3	23	26	29	36
Schwerverkehrsanteil:	5 %	Gesamt	19904	100	24	28	33	51



Bad Zurzach, Hauptstrasse, 30km/h, Höhe Verenamünster, Rtg Flecken

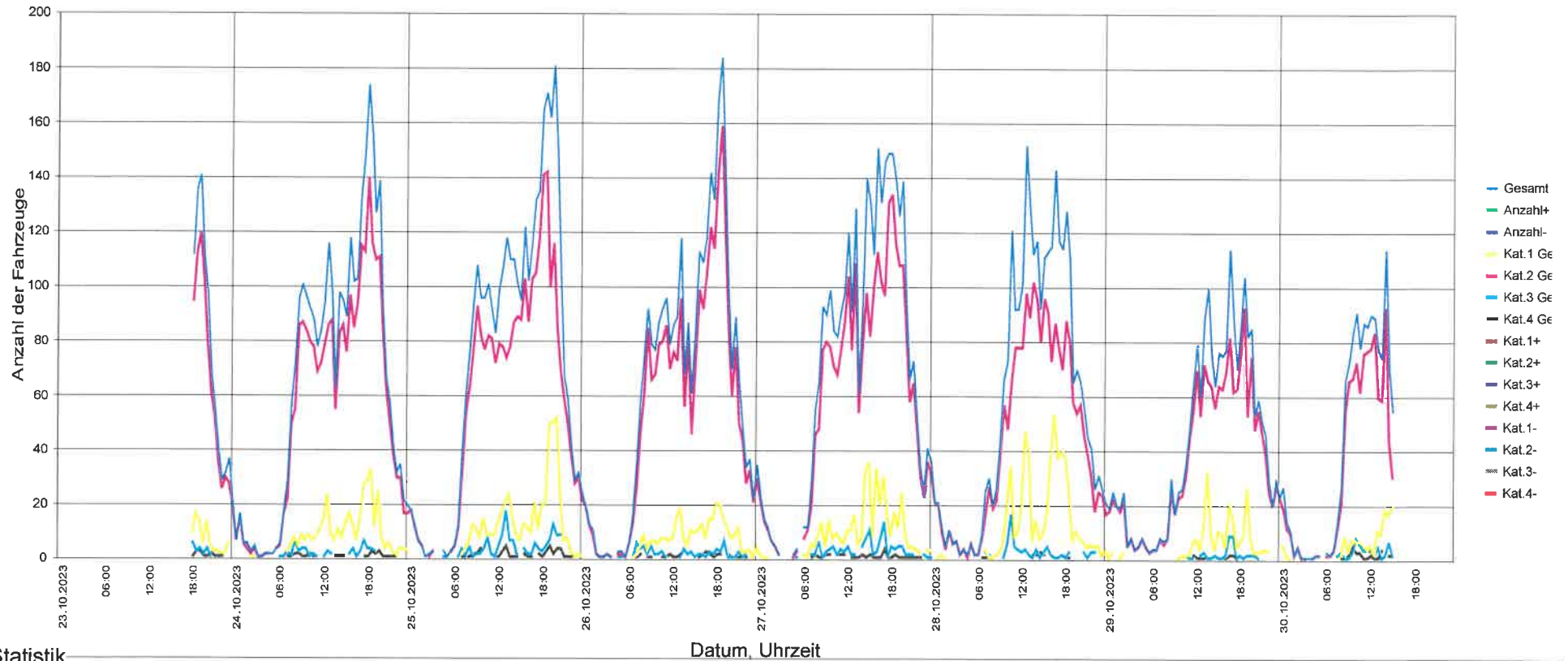

Statistik

Zeitraum:

Montag, 23. Oktober 2023, 18:32 Uhr bis Montag, 30. Oktober 2023, 15:44 Uhr

		Anzahl	%	V15	Vd	V85	Vmax
Geschwindigkeitsübertretung:	34 %	2623	13.2	23	28	34	51
Durchschnittl. Abstand:	1.3 sec	16380	82.3	24	28	33	51
Kolonnenverkehr:	33 %	645	3.2	21	26	31	42
DTV:	2892	256	1.3	23	26	29	36
Schwerverkehrsanteil:	5 %	19904	100	24	28	33	51



Bad Zurzach, Hauptstrasse, 30km/h, Höhe Verenamünster, Rtg Flecken

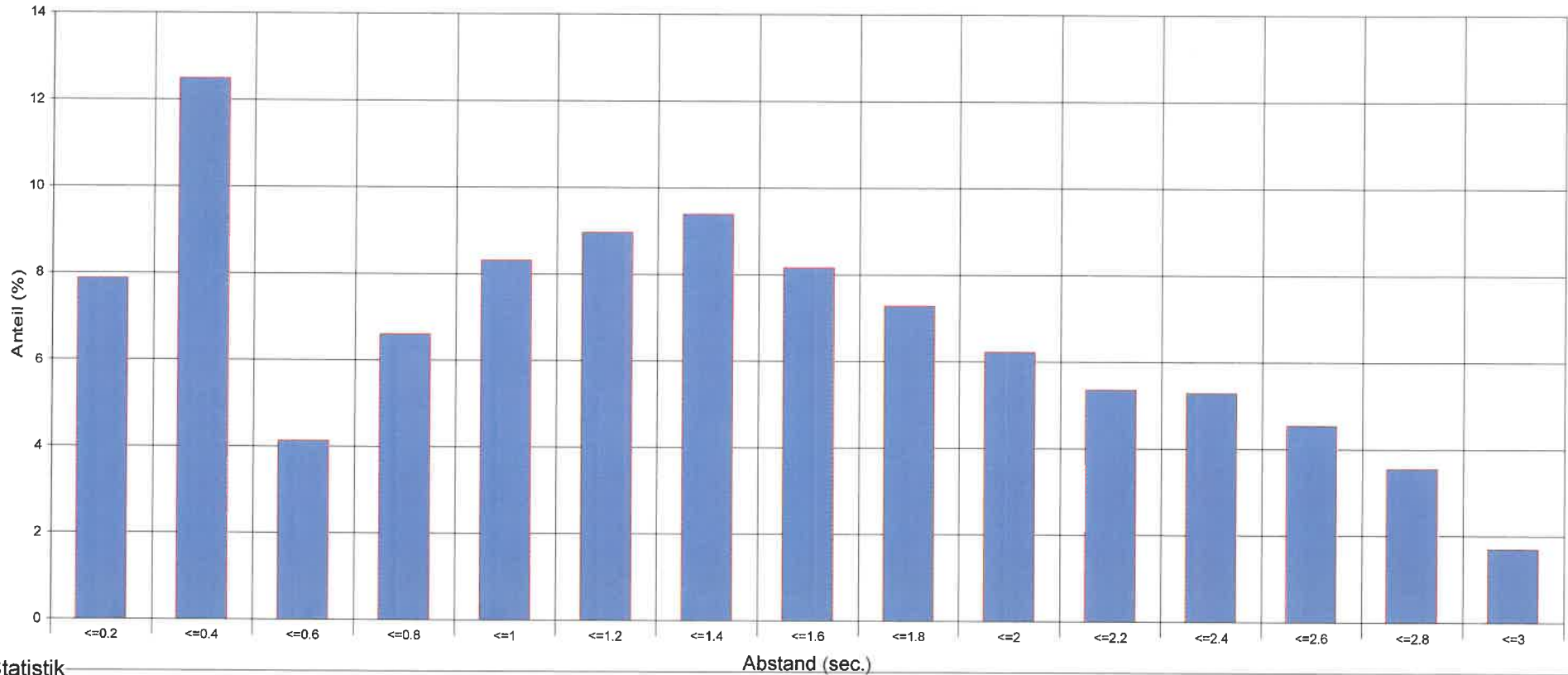

Statistik

Zeitraum:

Montag, 23. Oktober 2023, 18:32 Uhr bis Montag, 30. Oktober 2023, 15:44 Uhr

		Anzahl	%	V15	Vd	V85	Vmax	
Geschwindigkeitsübertretung:	34 %							
Durchschnittl. Abstand:	1.3 sec							
Kolonnenverkehr:	33 %							
DTV:	2892							
Schwerverkehrsanteil:	5 %							
		Einspung	2623	13.2	23	28	34	51
		PKW	16380	82.3	24	28	33	51
		LKW	645	3.2	21	26	31	42
		LKW Zug	256	1.3	23	26	29	36
		Gesamt	19904	100	24	28	33	51



Bad Zurzach, Hauptstrasse, 30km/h, Höhe Verenamünster, Rtg Flecken

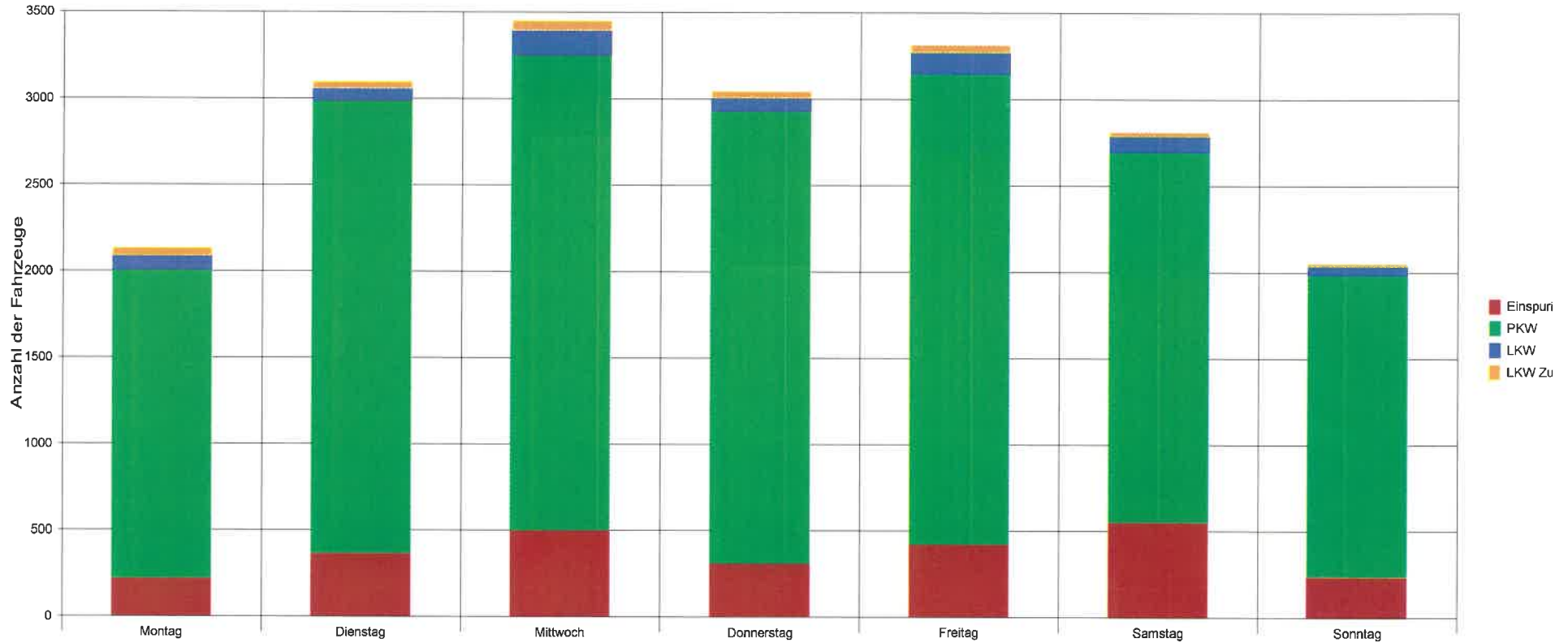

Statistik

Zeitraum:

Montag, 23. Oktober 2023, 18:32 Uhr bis Montag, 30. Oktober 2023, 15:44 Uhr

	Anzahl	%	V15	Vd	V85	Vmax	
Geschwindigkeitsübertretung: 34 %	2623	13.2	23	28	34	51	
Durchschnittl. Abstand: 1.3 sec	16380	82.3	24	28	33	51	
Kolonnenverkehr: 33 %	645	3.2	21	26	31	42	
DTV: 2892	256	1.3	23	26	29	36	
Schwerverkehrsanteil: 5 %	256	1.3	23	26	29	36	
	Gesamt	19904	100	24	28	33	51



Bad Zurzach, Hauptstrasse, 30km/h, Höhe Verenamünster, Rtg Flecken

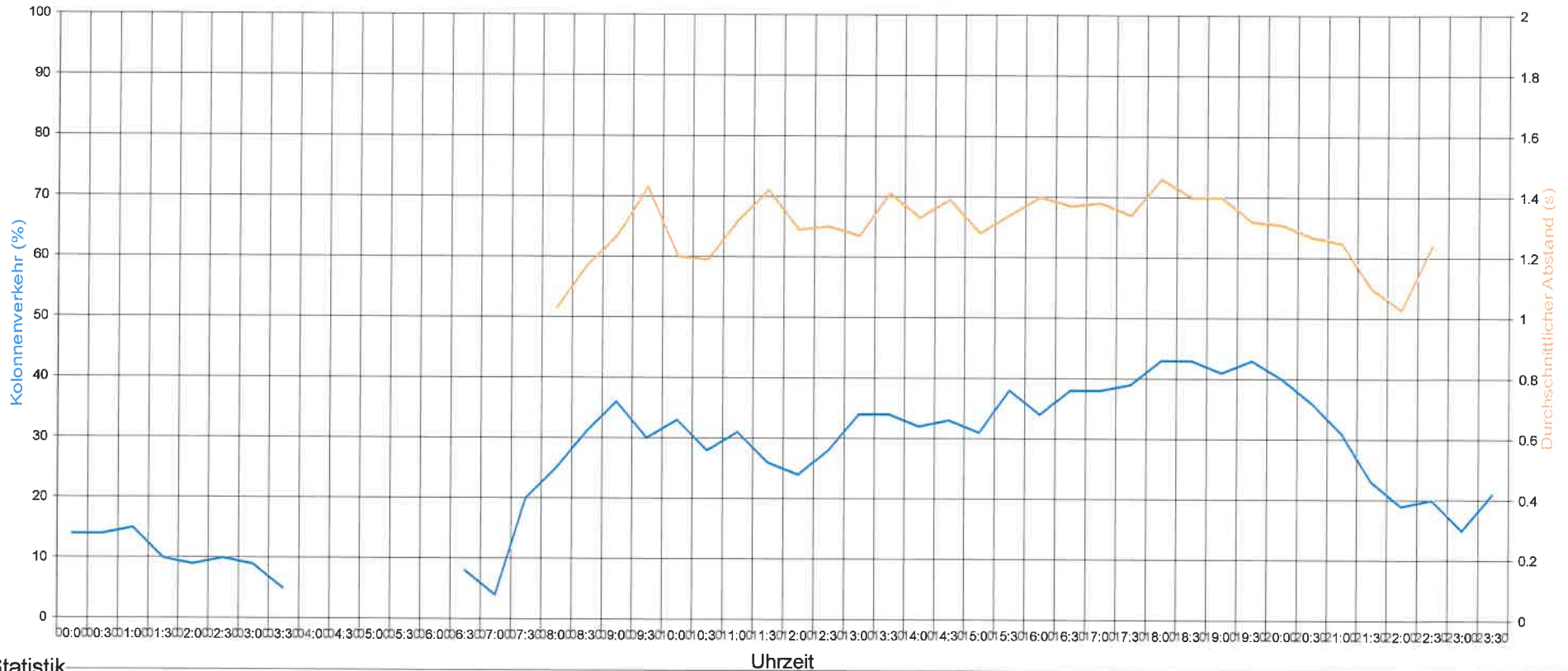

Statistik

Zeitraum:

Montag, 23. Oktober 2023, 18:32 Uhr bis Montag, 30. Oktober 2023, 15:44 Uhr

		Anzahl	%	V15	Vd	V85	Vmax	
Geschwindigkeitsübertretung:	34 %							
Durchschnittl. Abstand:	1.3 sec							
Kolonnenverkehr:	33 %							
DTV:	2892							
Schwerverkehrsanteil:	5 %							
		Einspung	2623	13.2	23	28	34	51
		PKW	16380	82.3	24	28	33	51
		LKW	645	3.2	21	26	31	42
		LKW Zug	256	1.3	23	26	29	36
		Gesamt	19904	100	24	28	33	51



Bad Zurzach, Hauptstrasse, 30km/h, Höhe Verenamünster, Rtg Flecken

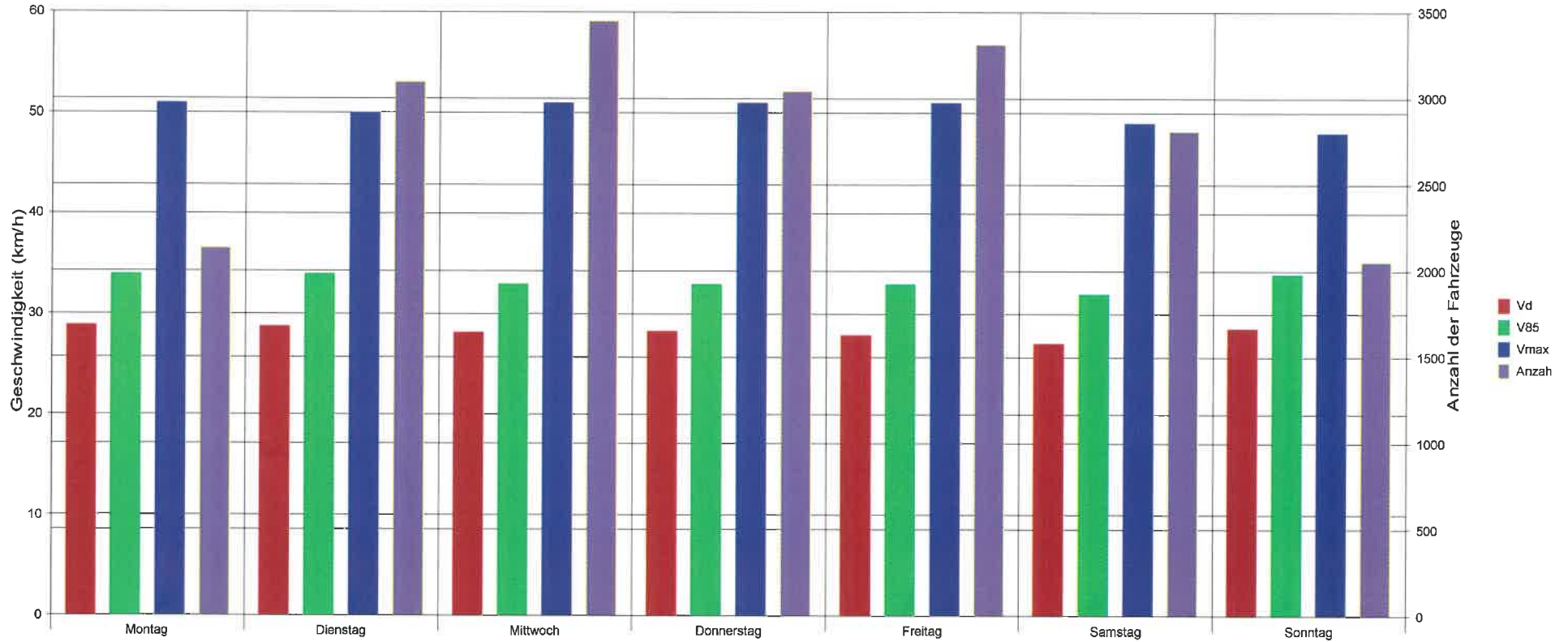

Statistik

Zeitraum:

Montag, 23. Oktober 2023, 18:32 Uhr bis Montag, 30. Oktober 2023, 15:44 Uhr

		Anzahl	%	V15	Vd	V85	Vmax
Geschwindigkeitsübertretung:	34 %	2623	13.2	23	28	34	51
Durchschnittl. Abstand:	1.3 sec	16380	82.3	24	28	33	51
Kolonnenverkehr:	33 %	645	3.2	21	26	31	42
DTV:	2892	256	1.3	23	26	29	36
Schwerverkehrsanteil:	5 %	19904	100	24	28	33	51

Legende zu Tempo-Info-Daten

Kat. 1	=	Zweiräder
Kat. 2	=	Personenkraftwagen
Kat. 3	=	Lastkraftwagen / Lieferwagen
Kat. 4	=	Lastkraftwagen mit Anhänger
DTV	=	Täglicher Durchschnitt an Fahrzeugen
Vd	=	Durchschnittsgeschwindigkeit
V85	=	85% der Fahrzeuge fahren langsamer od. das Maxi. dieser Geschwindigkeit
V _{max}	=	Höchstgeschwindigkeit