

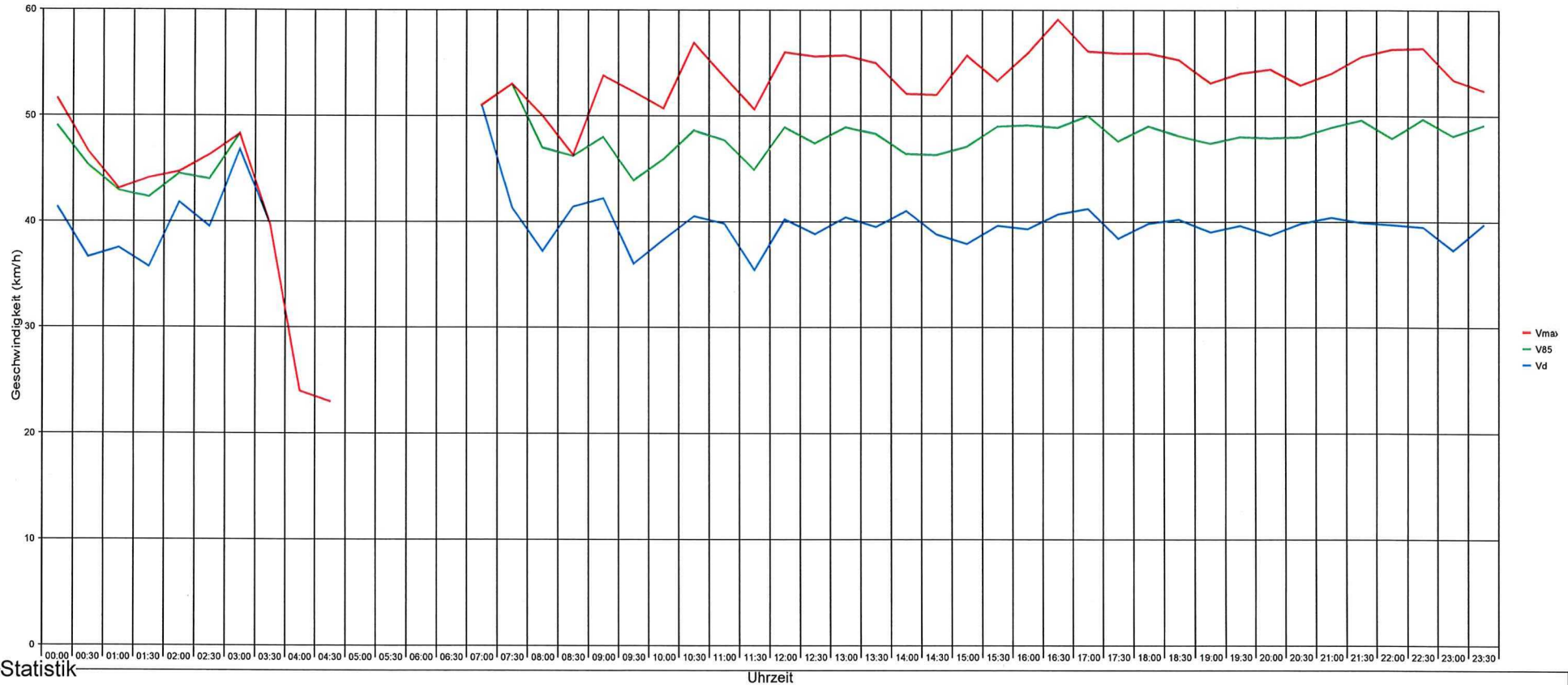

Schneisingen, Zelglistrasse, Fahrtrichtung abwärts, 50km/h Beschränkung



Statistik

Zeitraum:

Dienstag, 18. Februar 2025, 11:44 Uhr bis Dienstag, 25. Februar 2025, 11:34 Uhr

		Anzahl	%	V15	Vd	V85	Vmax
Geschwindigkeitsübertretung:	12 %						
		172	4.6	9	19	36	54
Durchschnittl. Abstand:	1.6 sec	3109	83	31	41	50	68
Kolonnenverkehr:	6 %	84	2.2	23	30	38	49
DTV:	535	379	10.1	31	39	46	54
Schwerverkehrsanteil:	12 %	3744	100	28	39	49	68



Schneisingen, Zelglistrasse, Fahrtrichtung abwärts, 50km/h Beschränkung

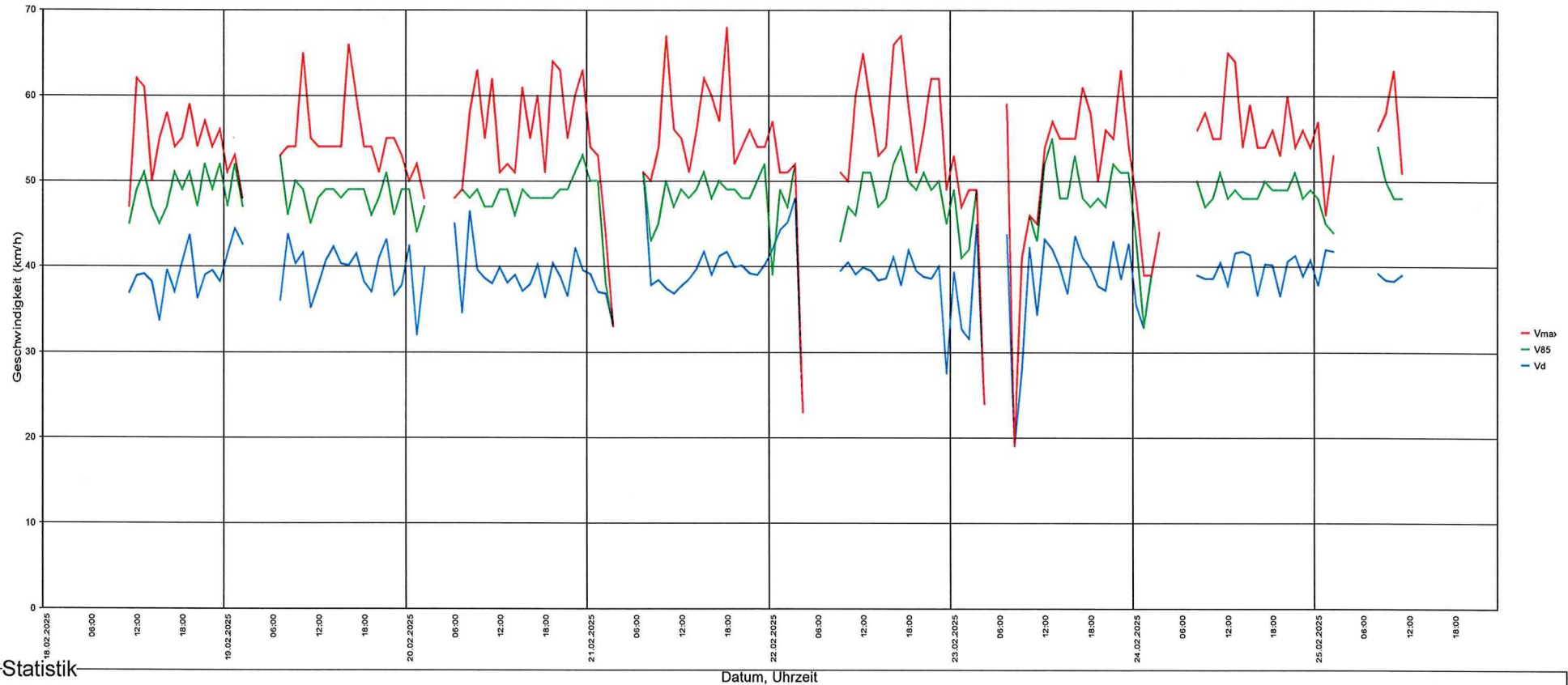

Statistik

Datum, Uhrzeit

Zeitraum: Dienstag, 18. Februar 2025, 11:44 Uhr bis Dienstag, 25. Februar 2025, 11:34 Uhr

		Anzahl	%	V15	Vd	V85	Vmax	
Geschwindigkeitsübertretung:	12 %	Einspurig	172	4.6	9	19	36	54
Durchschnittl. Abstand:	1.6 sec	PKW	3109	83	31	41	50	68
Kolonnenverkehr:	6 %	LKW	84	2.2	23	30	38	49
DTV:	535	LKW Zug	379	10.1	31	39	46	54
Schwerverkehrsanteil:	12 %	Gesamt	3744	100	28	39	49	68



Schneisingen, Zelglistrasse, Fahrtrichtung abwärts, 50km/h Beschränkung

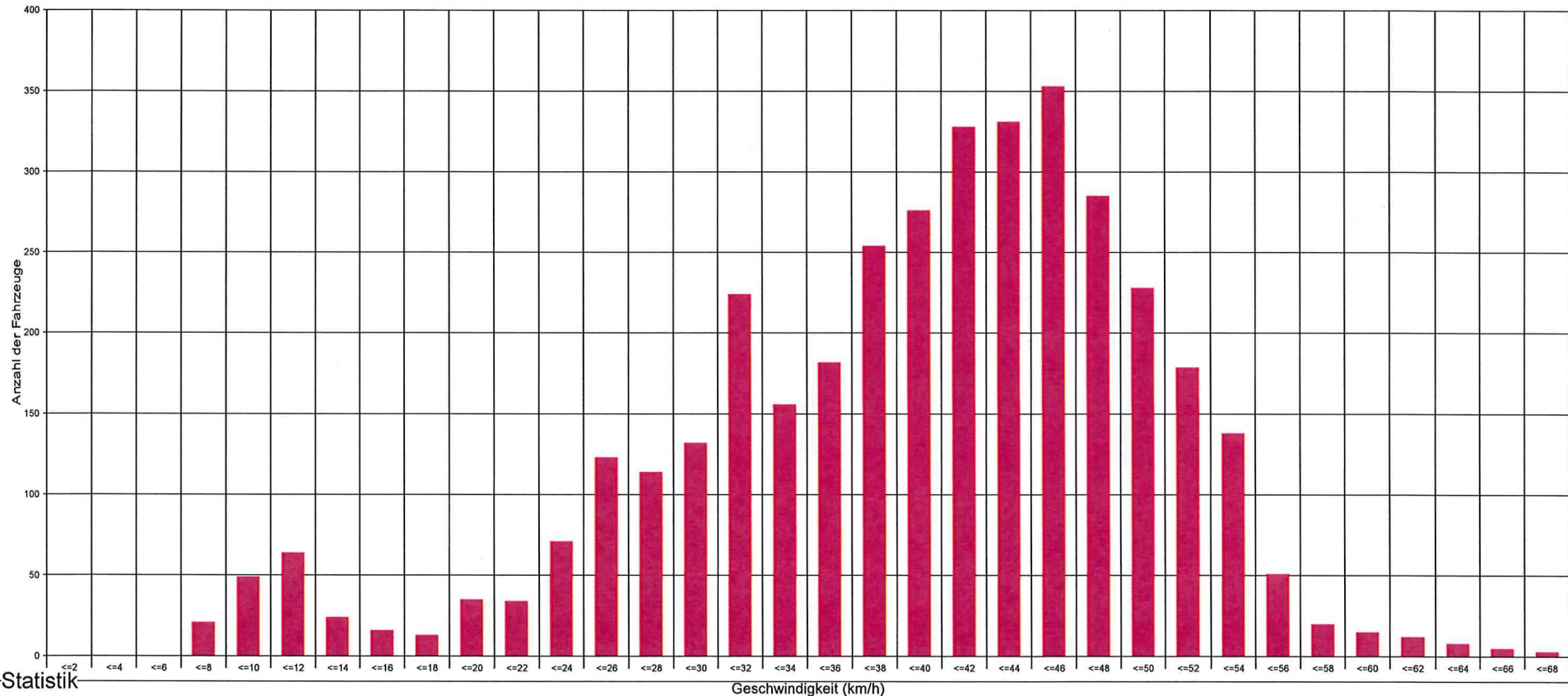

Statistik

Zeitraum:

Dienstag, 18. Februar 2025, 11:44 Uhr bis Dienstag, 25. Februar 2025, 11:34 Uhr

		Anzahl	%	V15	Vd	V85	Vmax
Geschwindigkeitsübertretung:	12 %	172	4.6	9	19	36	54
Durchschnittl. Abstand:	1.6 sec	3109	83	31	41	50	68
Kolonnenverkehr:	6 %	84	2.2	23	30	38	49
DTV:	535	379	10.1	31	39	46	54
Schwerverkehrsanteil:	12 %	3744	100	28	39	49	68



Schneisingen, Zelglistrasse, Fahrtrichtung abwärts, 50km/h Beschränkung

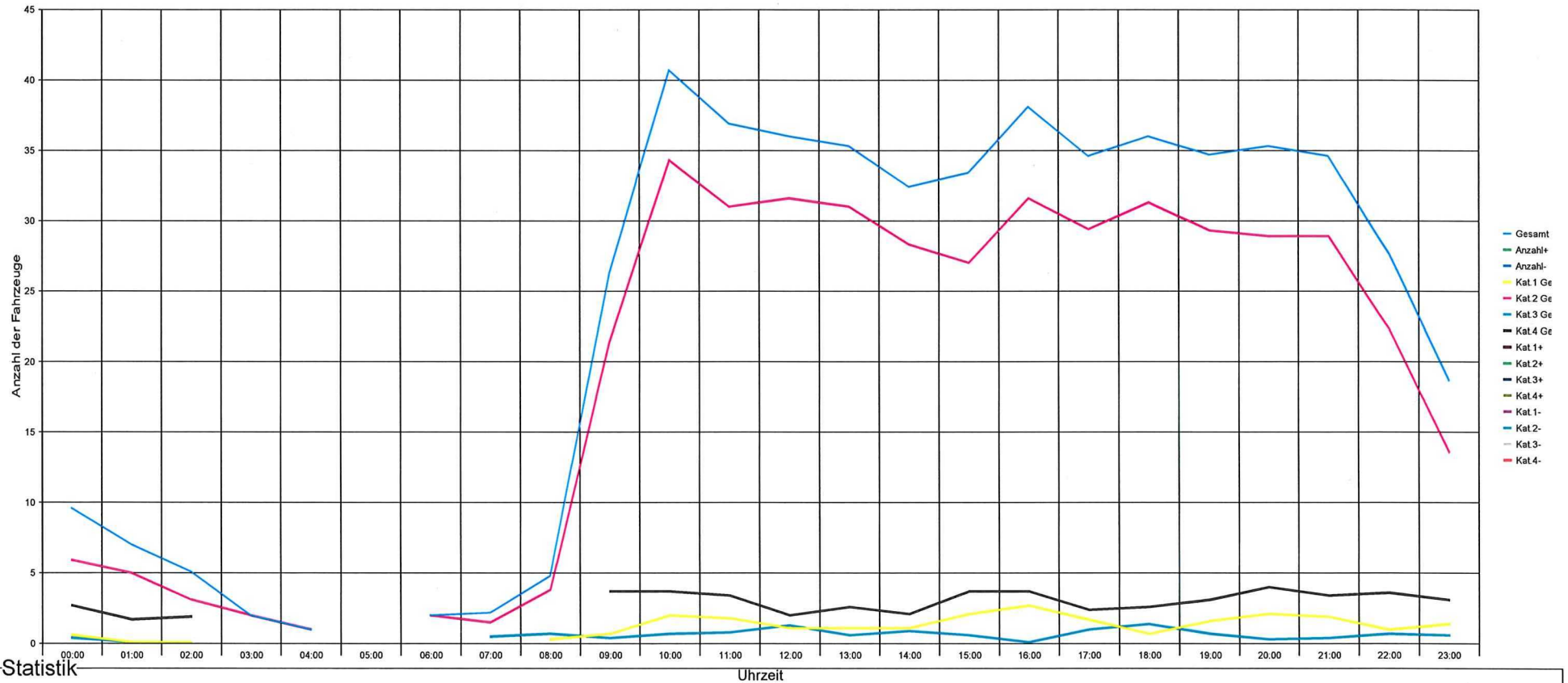

Statistik

Zeitraum: Dienstag, 18. Februar 2025, 11:44 Uhr bis Dienstag, 25. Februar 2025, 11:34 Uhr

		Anzahl	%	V15	Vd	V85	Vmax	
Geschwindigkeitsübertretung:	12 %	Einspurig	172	4.6	9	19	36	54
Durchschnittl. Abstand:	1.6 sec	PKW	3109	83	31	41	50	68
Kolonnenverkehr:	6 %	LKW	84	2.2	23	30	38	49
DTV:	535	LKW Zug	379	10.1	31	39	46	54
Schwerverkehrsanteil:	12 %	Gesamt	3744	100	28	39	49	68



Schneisingen, Zelglistrasse, Fahrtrichtung abwärts, 50km/h Beschränkung

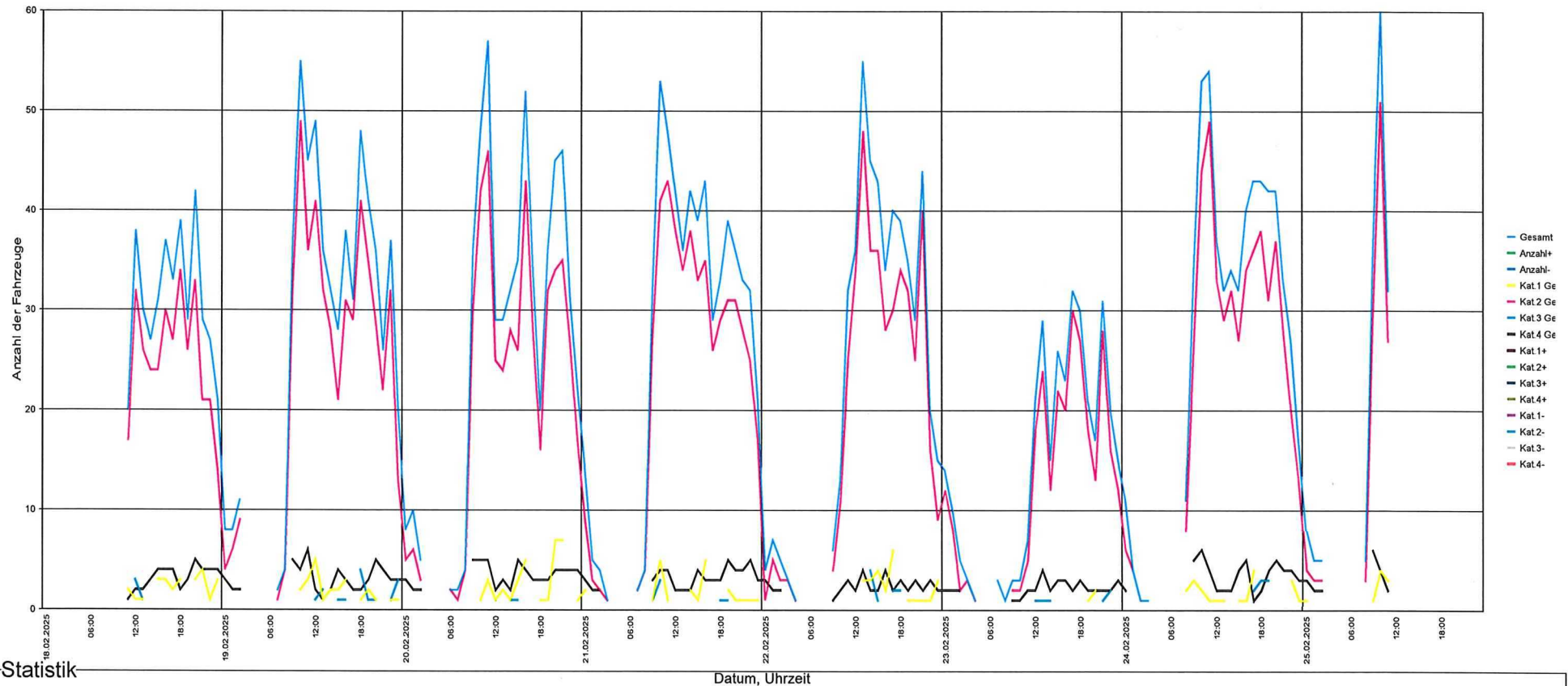

Statistik

Zeitraum:

Dienstag, 18. Februar 2025, 11:44 Uhr bis Dienstag, 25. Februar 2025, 11:34 Uhr

		Anzahl	%	V15	Vd	V85	Vmax
Geschwindigkeitsübertretung: 12 %	Einspurig	172	4.6	9	19	36	54
Durchschnittl. Abstand: 1.6 sec	PKW	3109	83	31	41	50	68
Kolonnenverkehr: 6 %	LKW	84	2.2	23	30	38	49
DTV: 535	LKW Zug	379	10.1	31	39	46	54
Schwerverkehrsanteil: 12 %	Gesamt	3744	100	28	39	49	68



Schneisingen, Zelglistrasse, Fahrtrichtung abwärts, 50km/h Beschränkung

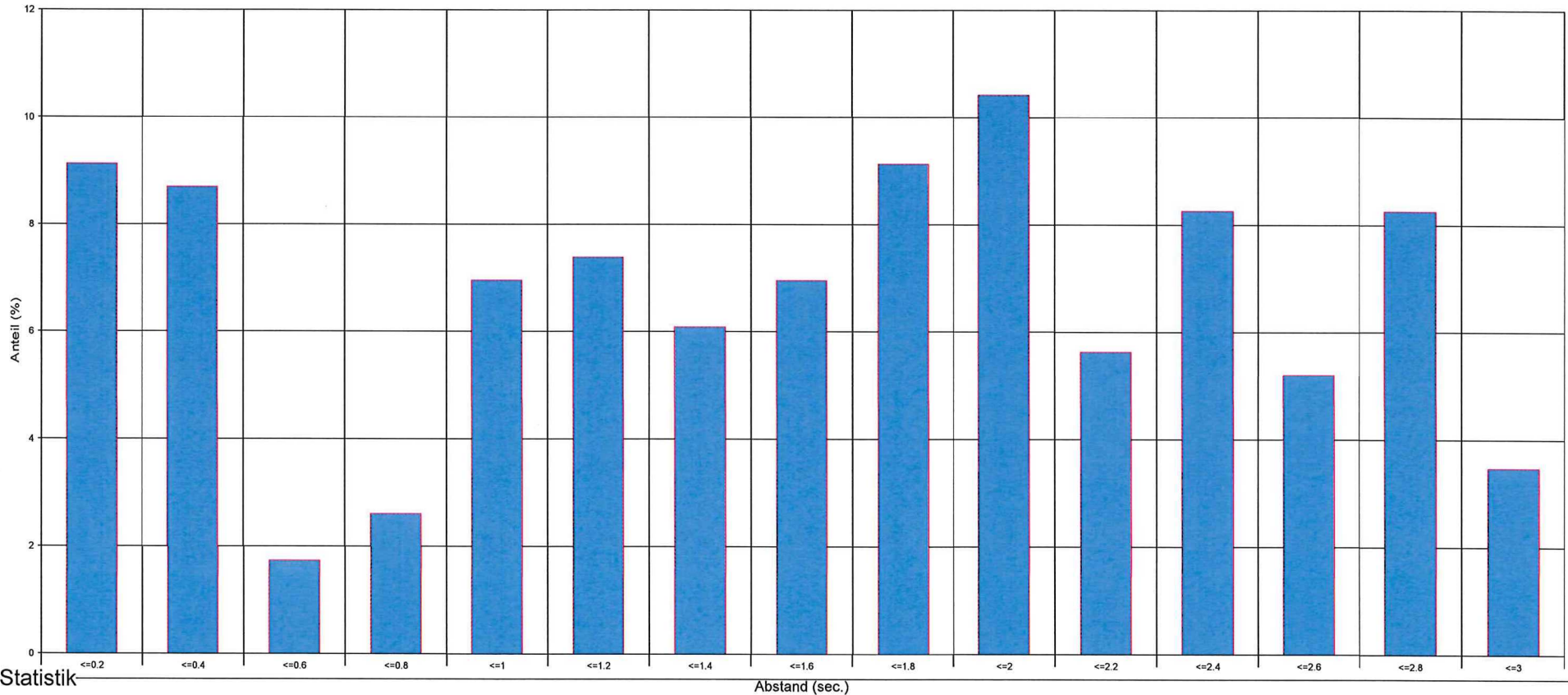

Statistik

Zeitraum:

Dienstag, 18. Februar 2025, 11:44 Uhr bis Dienstag, 25. Februar 2025, 11:34 Uhr

		Anzahl	%	V15	Vd	V85	Vmax
Geschwindigkeitsübertretung:	12 %	172	4.6	9	19	36	54
Durchschnittl. Abstand:	1.6 sec	3109	83	31	41	50	68
Kolonnenverkehr:	6 %	84	2.2	23	30	38	49
DTV:	535	379	10.1	31	39	46	54
Schwerverkehrsanteil:	12 %	3744	100	28	39	49	68



Schneisingen, Zelglistrasse, Fahrtrichtung abwärts, 50km/h Beschränkung

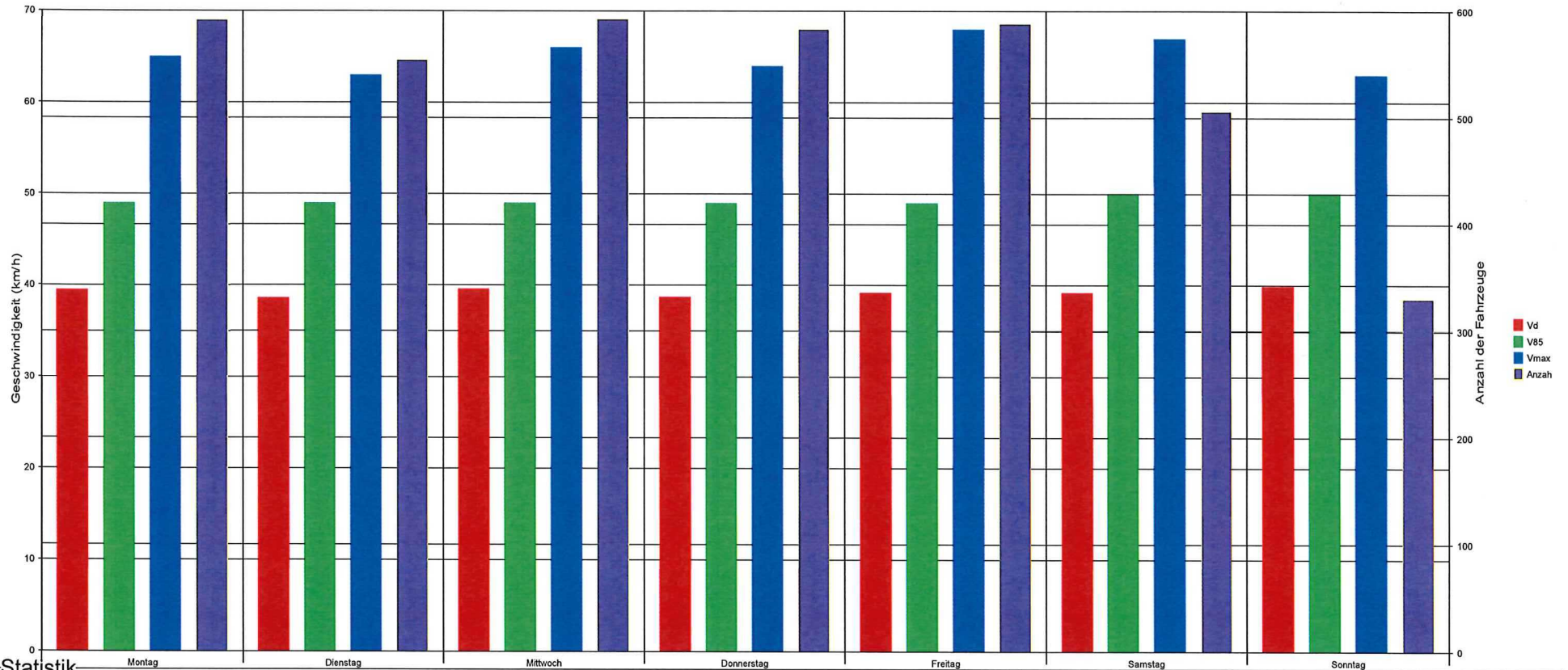

Statistik

Zeitraum:

Dienstag, 18. Februar 2025, 11:44 Uhr bis Dienstag, 25. Februar 2025, 11:34 Uhr

		Anzahl	%	V15	Vd	V85	Vmax	
Geschwindigkeitsübertretung:	12 %	Einspurig	172	4.6	9	19	36	54
Durchschnittl. Abstand:	1.6 sec	PKW	3109	83	31	41	50	68
Kolonnenverkehr:	6 %	LKW	84	2.2	23	30	38	49
DTV:	535	LKW Zug	379	10.1	31	39	46	54
Schwerverkehrsanteil:	12 %	Gesamt	3744	100	28	39	49	68



Schneisingen, Zelglistrasse, Fahrtrichtung abwärts, 50km/h Beschränkung

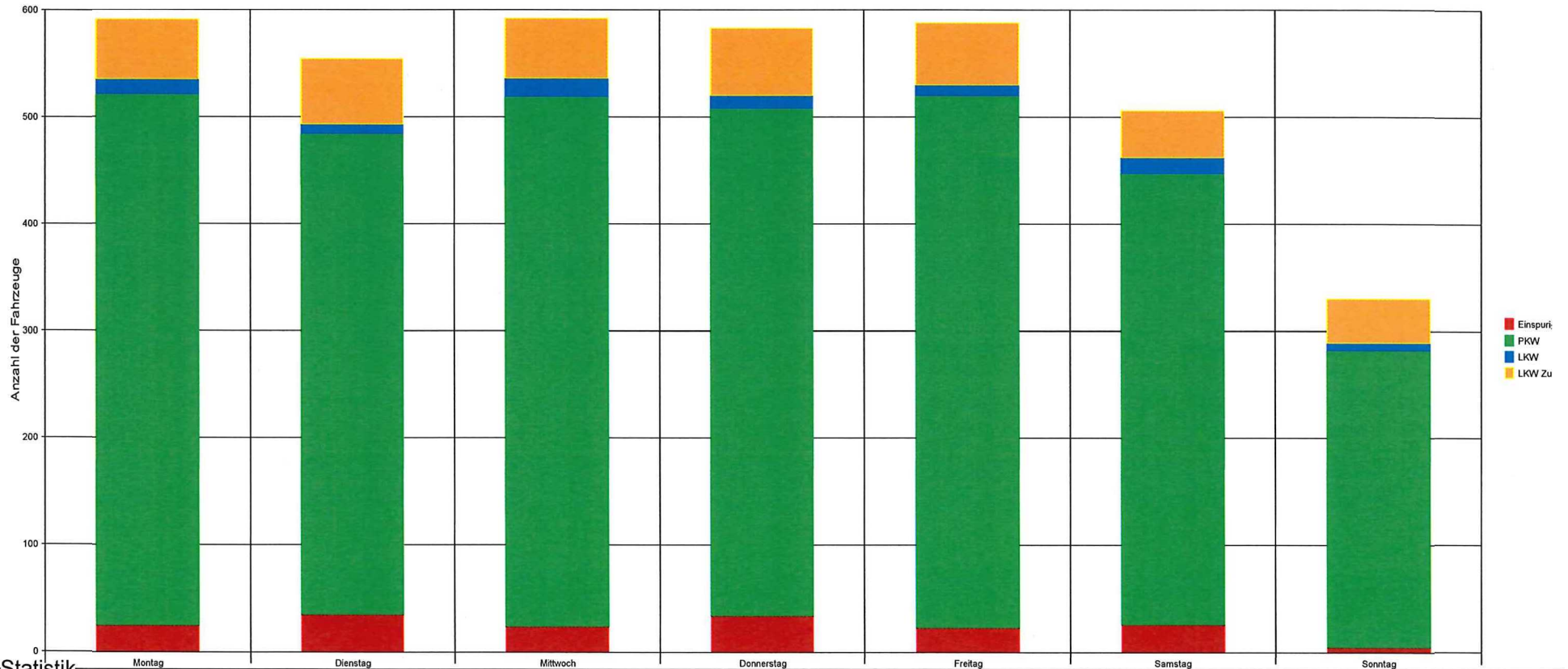

Statistik

Zeitraum:

Dienstag, 18. Februar 2025, 11:44 Uhr bis Dienstag, 25. Februar 2025, 11:34 Uhr

	Anzahl	%	V15	Vd	V85	Vmax	
Geschwindigkeitsübertretung: 12 %	Einspurig	172	4.6	9	19	36	54
Durchschnittl. Abstand: 1.6 sec	PKW	3109	83	31	41	50	68
Kolonnenverkehr: 6 %	LKW	84	2.2	23	30	38	49
DTV: 535	LKW Zug	379	10.1	31	39	46	54
Schwerverkehrsanteil: 12 %	Gesamt	3744	100	28	39	49	68

Legende zu Tempo-Info-Daten

Kat. 1	=	Zweiräder
Kat. 2	=	Personenkraftwagen
Kat. 3	=	Lastkraftwagen / Lieferwagen
Kat. 4	=	Lastkraftwagen mit Anhänger
DTV	=	Täglicher Durchschnitt an Fahrzeugen
Vd	=	Durchschnittsgeschwindigkeit
V85	=	85% der Fahrzeuge fahren langsamer od. das Maxi. dieser Geschwindigkeit
V _{max}	=	Höchstgeschwindigkeit