

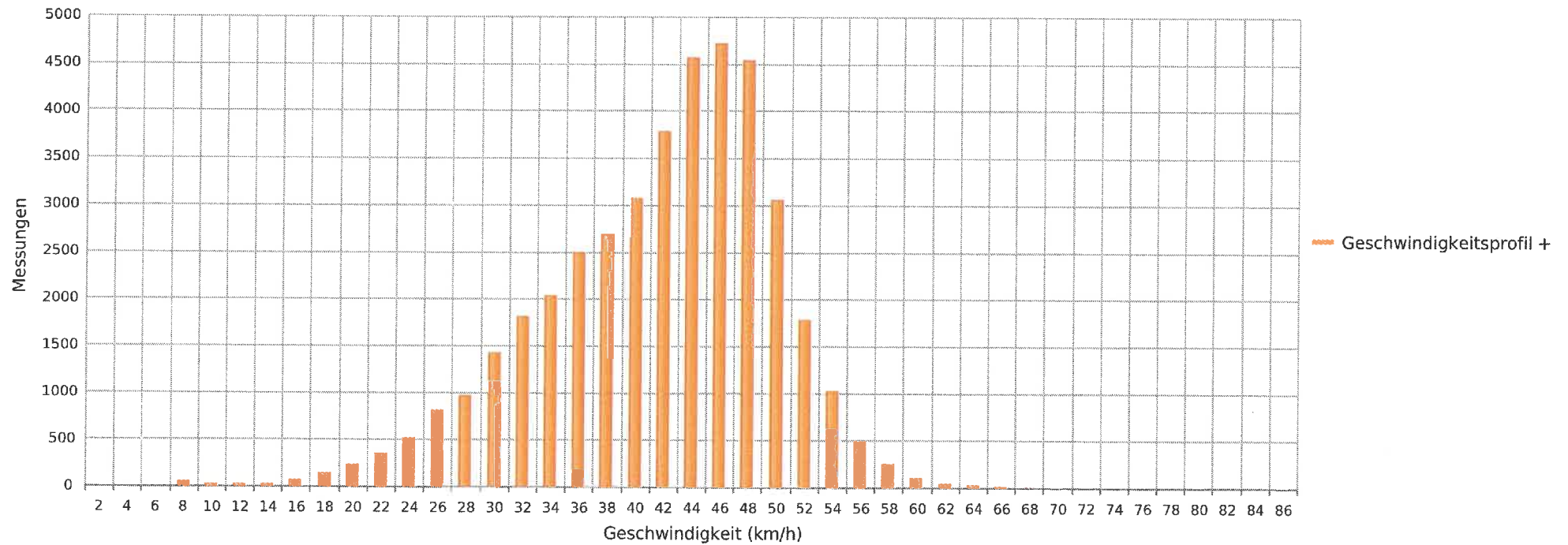

Schneisingen, Hauptstrasse, beide Richtungen, 50km/h Beschränkung  
Anzahl der Messwerte vs. Geschwindigkeit



## Statistik

Montag, 21. November 2022, 05:00 Uhr bis Montag, 5. Dezember 2022, 06:00 Uhr

Messungen	41183
Durchschnittsgeschwindigkeit	Vd 41 km/h
85% der Fahrzeuge fahren langsamer oder maximal	V85 49 km/h
Maximalgeschwindigkeit	Vmax 85 km/h



Schneisingen, Hauptstrasse, beide Richtungen, 50km/h Beschränkung  
Anzahl der Messwerte vs. Messzeitraum

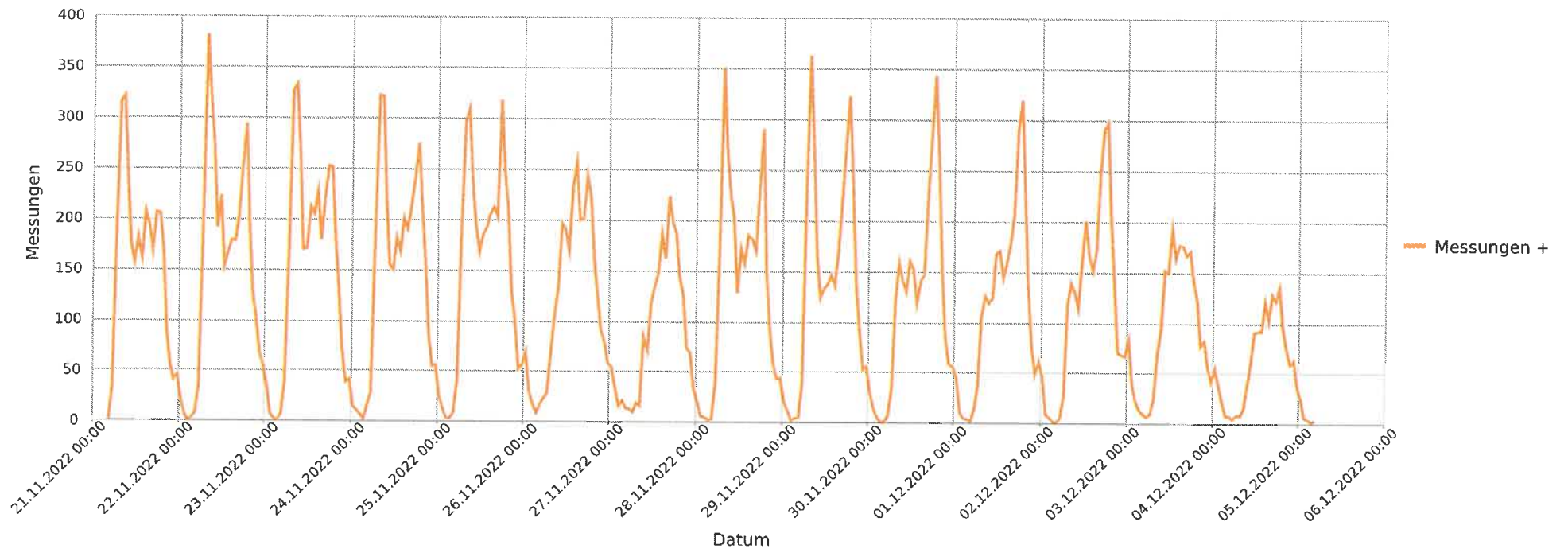

### Statistik

Montag, 21. November 2022, 05:00 Uhr bis Montag, 5. Dezember 2022, 06:00 Uhr

Messungen		41183
Durchschnittsgeschwindigkeit	Vd	41 km/h
85% der Fahrzeuge fahren langsamer oder maximal	V85	49 km/h
Maximalgeschwindigkeit	Vmax	85 km/h





Schneisingen, Hauptstrasse, beide Richtungen, 50km/h Beschränkung  
Vd, V85, Vmax vs. Uhrzeit

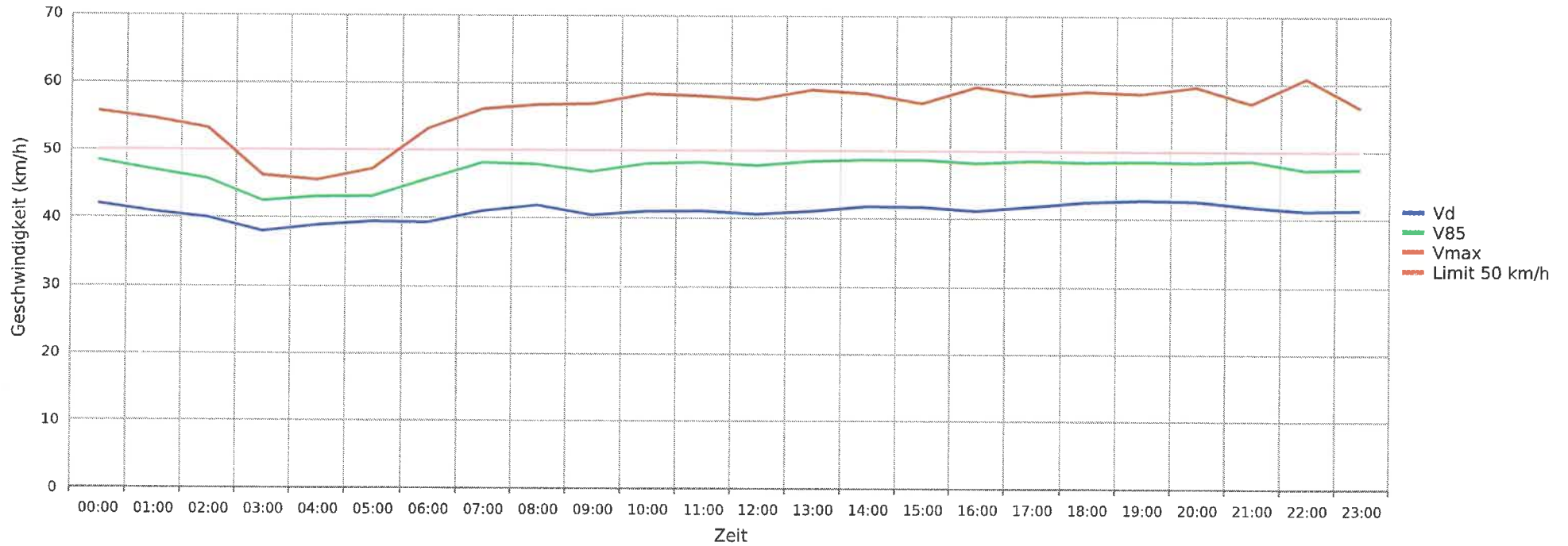

## Statistik

Montag, 21. November 2022, 05:00 Uhr bis Montag, 5. Dezember 2022, 06:00 Uhr

Messungen	41183
Durchschnittsgeschwindigkeit	Vd 41 km/h
85% der Fahrzeuge fahren langsamer oder maximal	V85 49 km/h
Maximalgeschwindigkeit	Vmax 85 km/h





Schneisingen, Hauptstrasse, beide Richtungen, 50km/h Beschränkung  
Gemittelte Anzahl an Messwerten vs. Uhrzeit

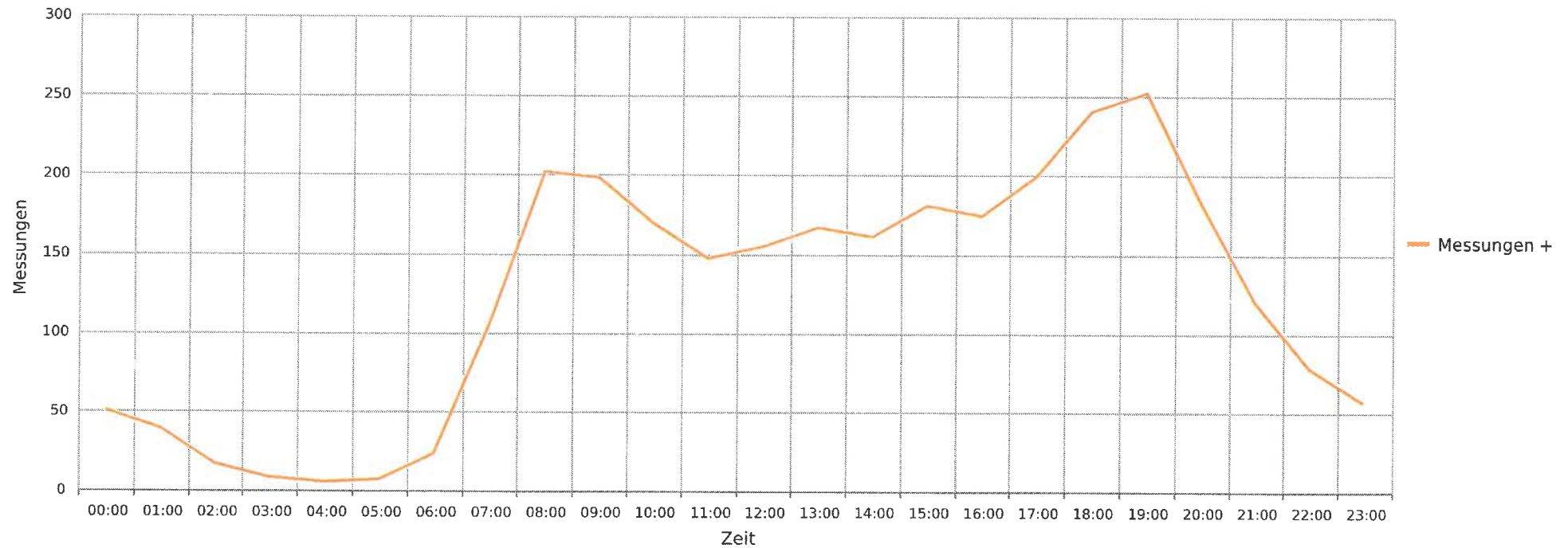

## Statistik

Montag, 21. November 2022, 05:00 Uhr bis Montag, 5. Dezember 2022, 06:00 Uhr

Messungen	41183
Durchschnittsgeschwindigkeit	Vd 41 km/h
85% der Fahrzeuge fahren langsamer oder maximal	V85 49 km/h
Maximalgeschwindigkeit	Vmax 85 km/h



Schneisingen, Hauptstrasse, beide Richtungen, 50km/h Beschränkung  
Vd, V85, Vmax, Anzahl der Messwerte vs. Wochentag

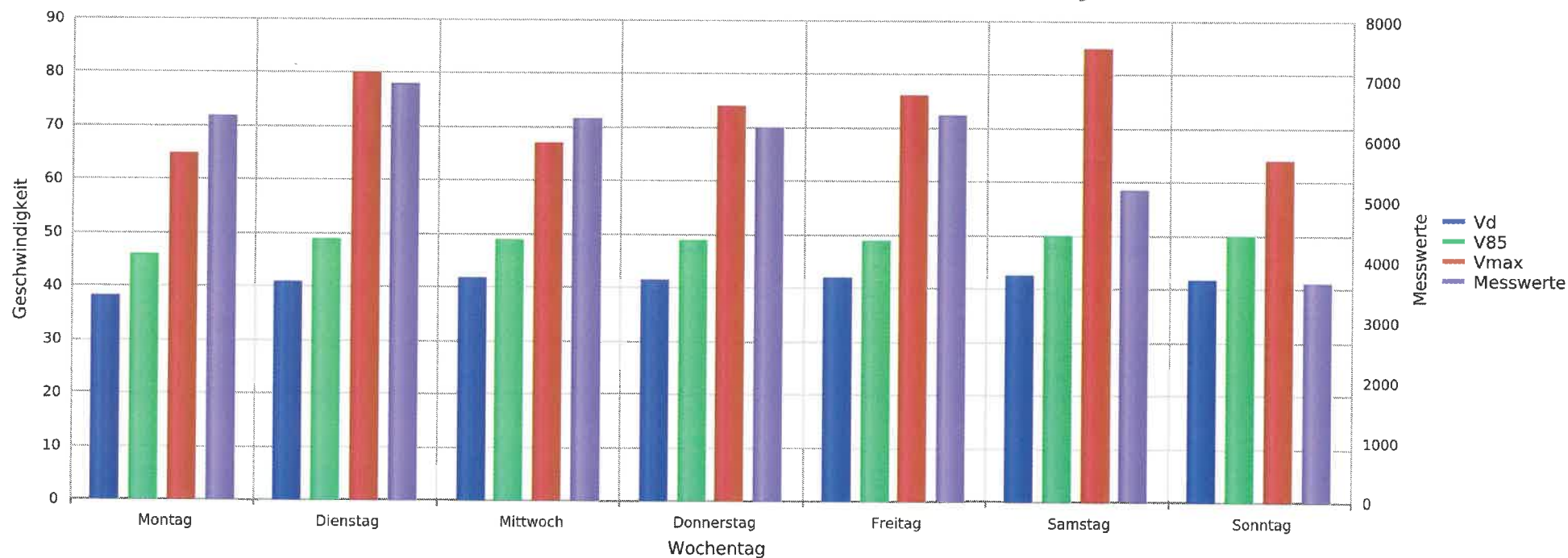

## Statistik

Montag, 21. November 2022, 05:00 Uhr bis Montag, 5. Dezember 2022, 06:00 Uhr

Messungen		41183
Durchschnittsgeschwindigkeit	Vd	41 km/h
85% der Fahrzeuge fahren langsamer oder maximal	V85	49 km/h
Maximalgeschwindigkeit	Vmax	85 km/h

