

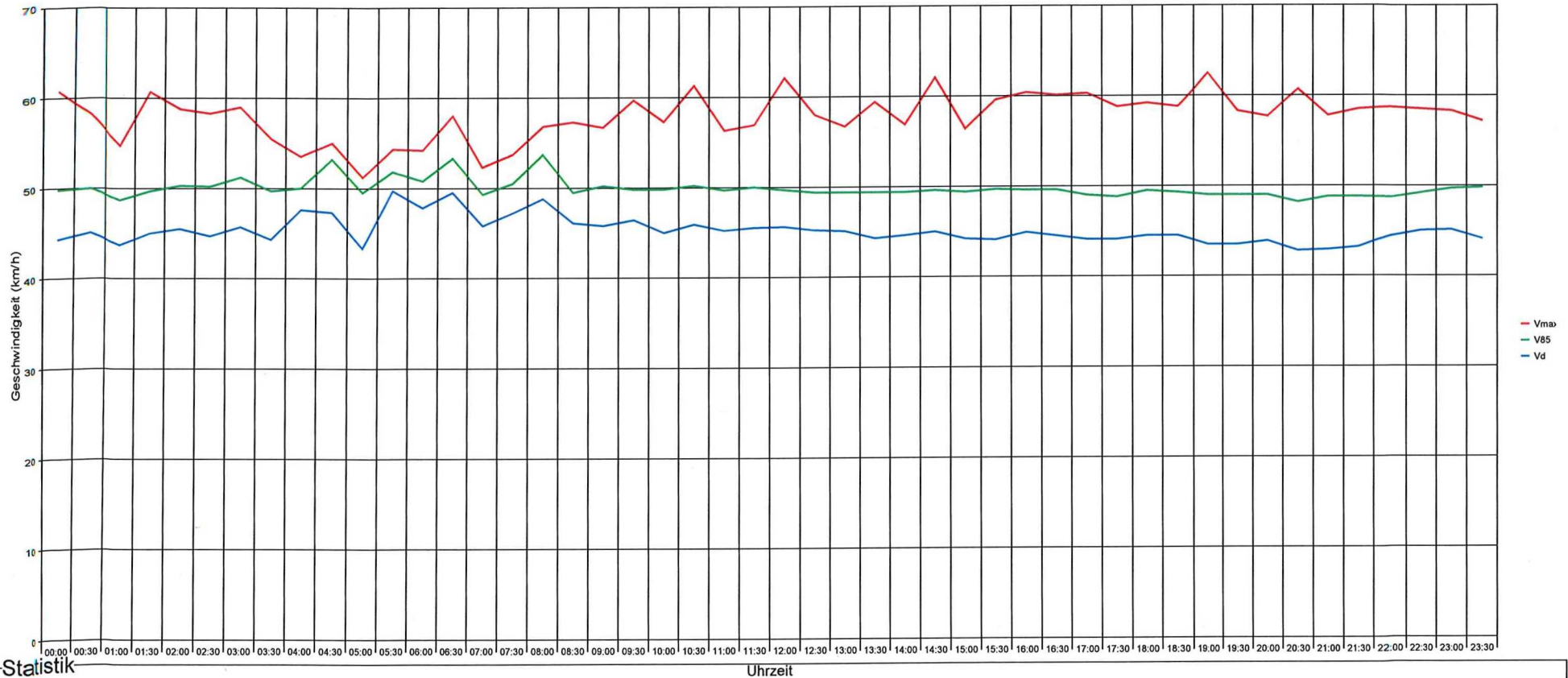

Kleindöttingen, Hauptstrasse, Fahrtrichtung Leuggern, 50km/h Beschränkung, Nähe Rest Linde



Statistik

Zeitraum:

Dienstag, 4. März 2025, 11:23 Uhr bis Montag, 10. März 2025, 16:57 Uhr

		Anzahl	%	V15	Vd	V85	Vmax
Geschwindigkeitsübertretung: 10 %	Einspurig	1388	4.9	25	40	49	66
Durchschnittl. Abstand: 1.7 sec	PKW	25679	90.9	41	45	49	78
Kolonnenverkehr: 26 %	LKW	1048	3.7	40	43	48	60
DTV: 4532	LKW Zug	126	0.4	39	44	48	55
Schwerverkehrsanteil: 4 %	Gesamt	28241	100	40	44	49	78



Kleindöttingen, Hauptstrasse, Fahrtrichtung Leuggern, 50km/h Beschränkung, Nähe Rest Linde

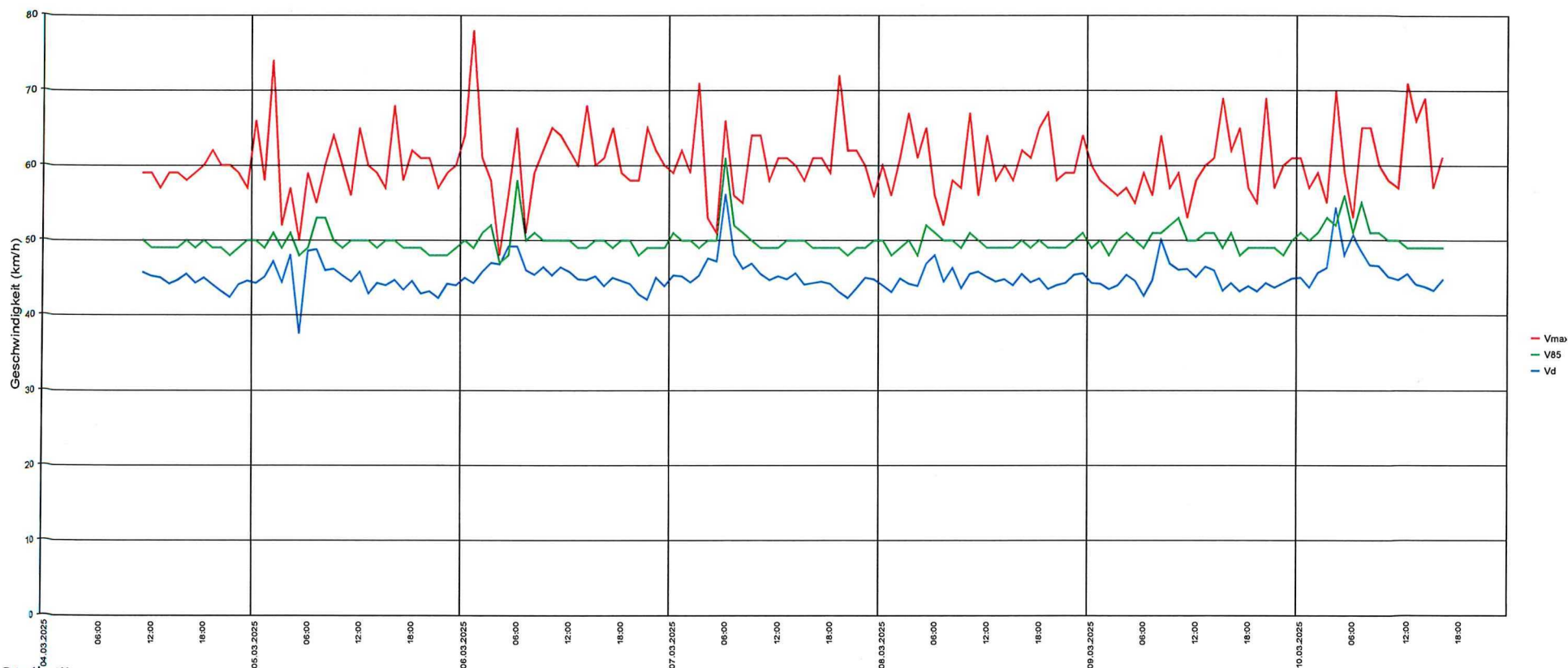

Statistik

Datum, Uhrzeit

Zeitraum:

Dienstag, 4. März 2025, 11:23 Uhr bis Montag, 10. März 2025, 16:57 Uhr

		Anzahl	%	V15	Vd	V85	Vmax
Geschwindigkeitsübertretung:	10 % Einspurig	1388	4.9	25	40	49	66
Durchschnittl. Abstand:	1.7 sec PKW	25679	90.9	41	45	49	78
Kolonnenverkehr:	26 % LKW	1048	3.7	40	43	48	60
DTV:	4532 LKW Zug	126	0.4	39	44	48	55
Schwerverkehrsanteil:	4 % Gesamt	28241	100	40	44	49	78



Kleindöttingen, Hauptstrasse, Fahrtrichtung Leuggern, 50km/h Beschränkung, Nähe Rest Linde

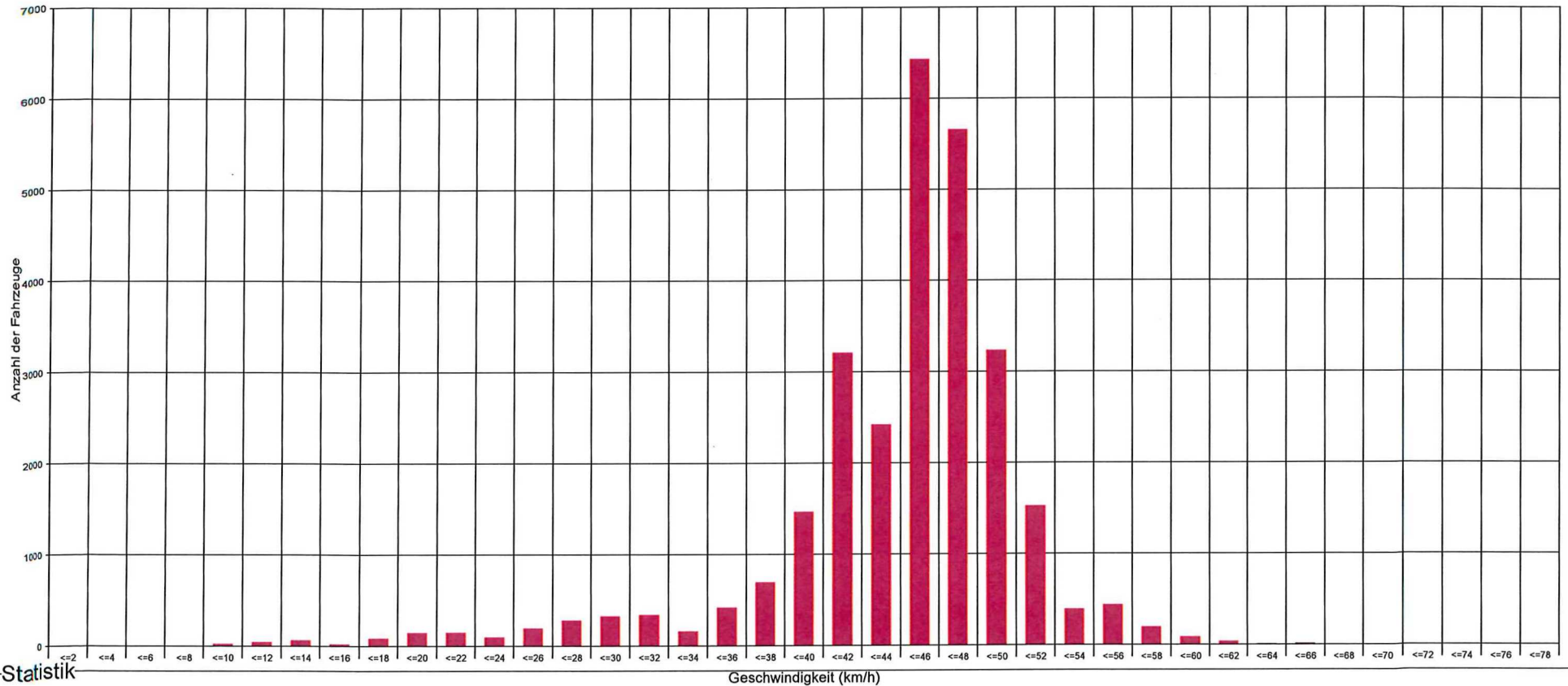

Statistik

Zeitraum:

Dienstag, 4. März 2025, 11:23 Uhr bis Montag, 10. März 2025, 16:57 Uhr

		Anzahl	%	V15	Vd	V85	Vmax	
Geschwindigkeitsübertretung:	10 %	Einspurig	1388	4.9	25	40	49	66
Durchschnittl. Abstand:	1.7 sec	PKW	25679	90.9	41	45	49	78
Kolonnenverkehr:	26 %	LKW	1048	3.7	40	43	48	60
DTV:	4532	LKW Zug	126	0.4	39	44	48	55
Schwerverkehrsanteil:	4 %	Gesamt	28241	100	40	44	49	78



Kleindöttingen, Hauptstrasse, Fahrtrichtung Leuggern, 50km/h Beschränkung, Nähe Rest Linde

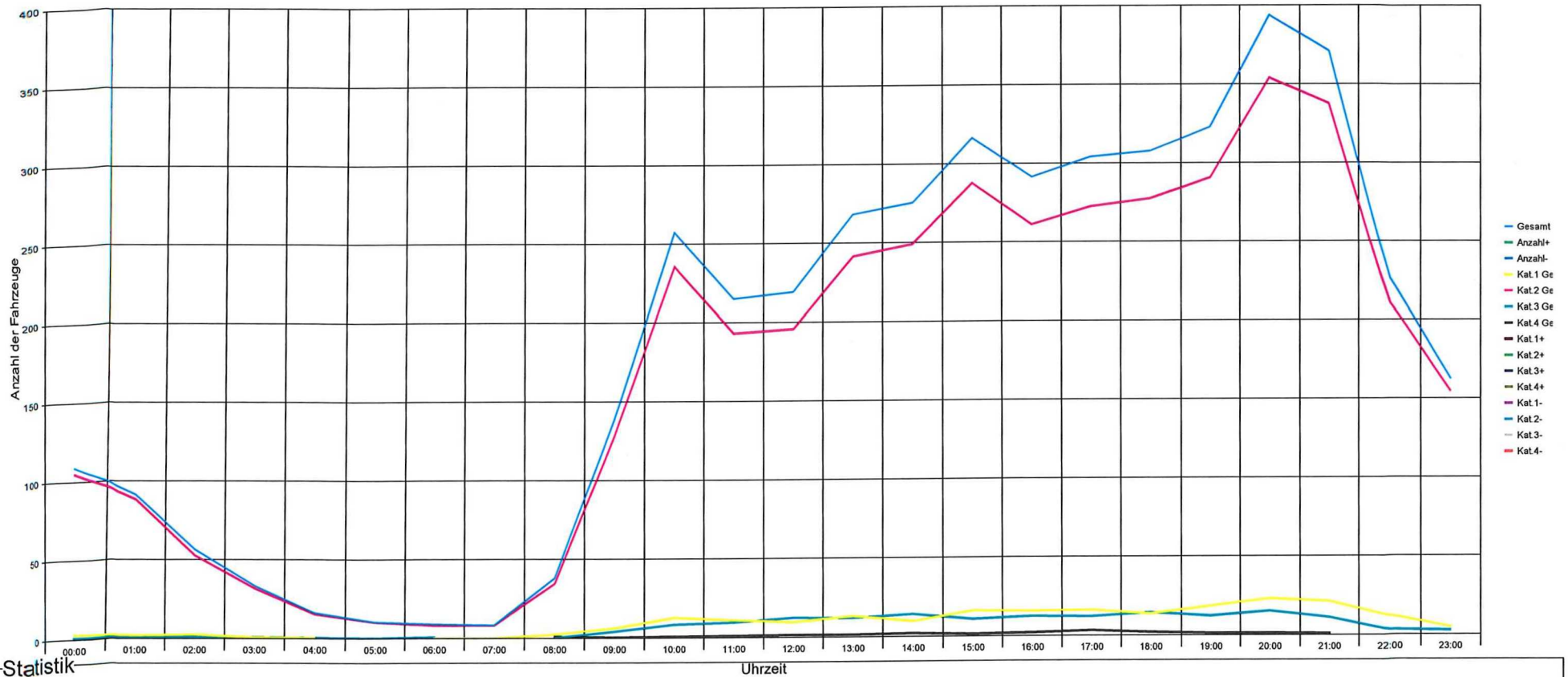

Statistik

Zeitraum:

Dienstag, 4. März 2025, 11:23 Uhr bis Montag, 10. März 2025, 16:57 Uhr

		Anzahl	%	V15	Vd	V85	Vmax
Geschwindigkeitsübertretung: 10 %	Einspurig	1388	4.9	25	40	49	66
Durchschnittl. Abstand: 1.7 sec	PKW	25679	90.9	41	45	49	78
Kolonnenverkehr: 26 %	LKW	1048	3.7	40	43	48	60
DTV: 4532	LKW Zug	126	0.4	39	44	48	55
Schwerverkehrsanteil: 4 %	Gesamt	28241	100	40	44	49	78



Kleindöttingen, Hauptstrasse, Fahrtrichtung Leuggern, 50km/h Beschränkung, Nähe Rest Linde

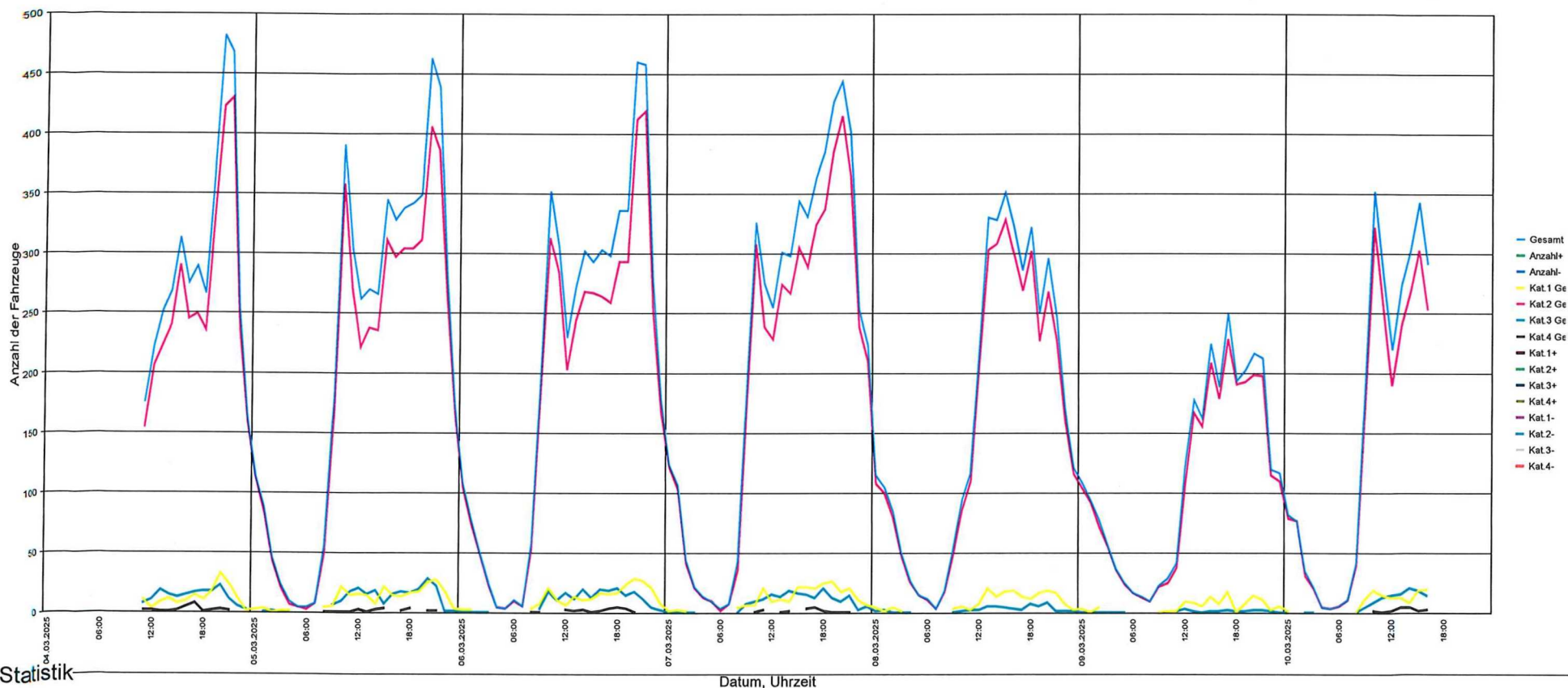

Statistik

Zeitraum:

Dienstag, 4. März 2025, 11:23 Uhr bis Montag, 10. März 2025, 16:57 Uhr

		Anzahl	%	V15	Vd	V85	Vmax
Geschwindigkeitsübertretung: 10 %	Einspurig	1388	4.9	25	40	49	66
Durchschnittl. Abstand: 1.7 sec	PKW	25679	90.9	41	45	49	78
Kolonnenverkehr: 26 %	LKW	1048	3.7	40	43	48	60
DTV: 4532	LKW Zug	126	0.4	39	44	48	55
Schwerverkehrsanteil: 4 %	Gesamt	28241	100	40	44	49	78

Kleindöttingen, Hauptstrasse, Fahrtrichtung Leuggern, 50km/h Beschränkung, Nähe Rest Linde

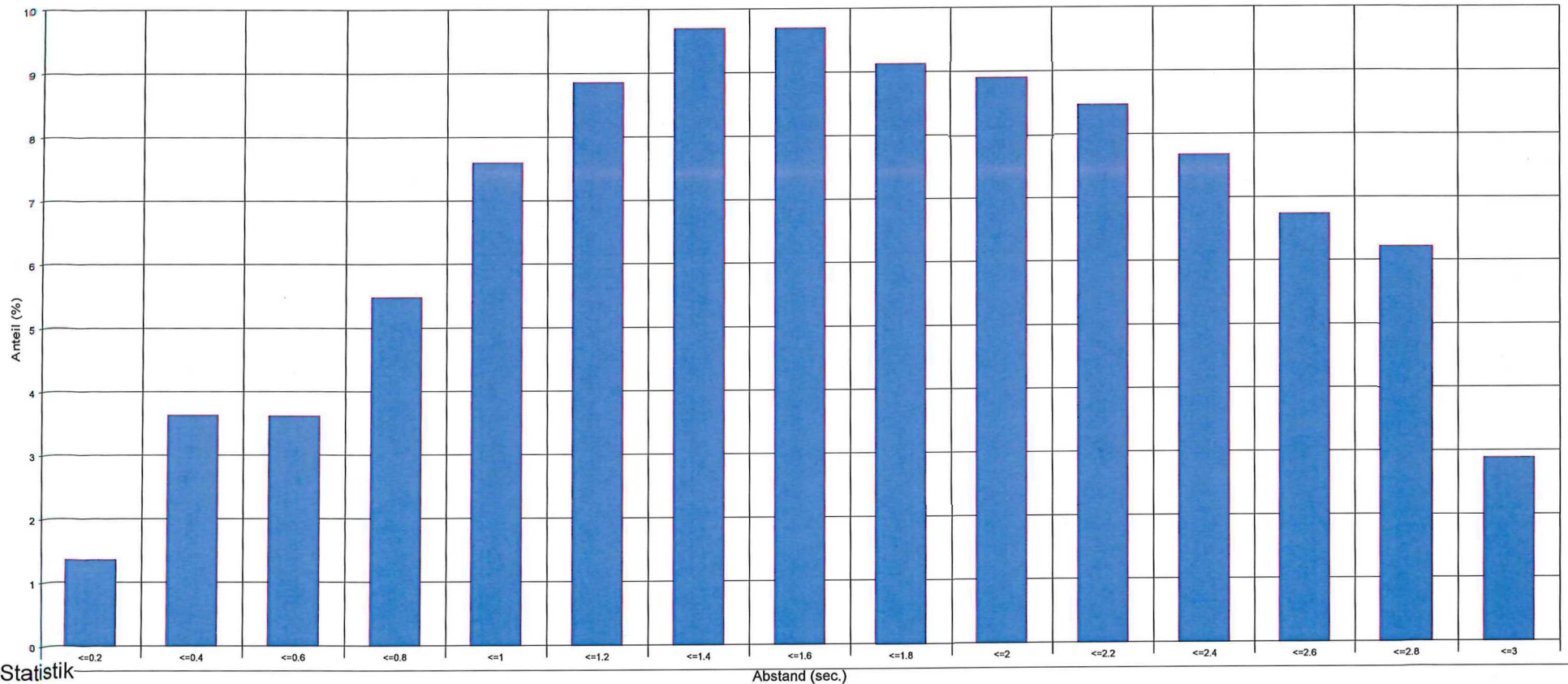

Statistik

Zeitraum:

Dienstag, 4. März 2025, 11:23 Uhr bis Montag, 10. März 2025, 16:57 Uhr

		Anzahl	%	V15	Vd	V85	Vmax	
Geschwindigkeitsübertretung:	10 %	Einspurig	1388	4.9	25	40	49	66
Durchschnittl. Abstand:	1.7 sec	PKW	25679	90.9	41	45	49	78
Kolonnenverkehr:	26 %	LKW	1048	3.7	40	43	48	60
DTV:	4532	LKW Zug	126	0.4	39	44	48	55
Schwerverkehrsanteil:	4 %	Gesamt	28241	100	40	44	49	78



Kleindöttingen, Hauptstrasse, Fahrtrichtung Leuggern, 50km/h Beschränkung, Nähe Rest Linde

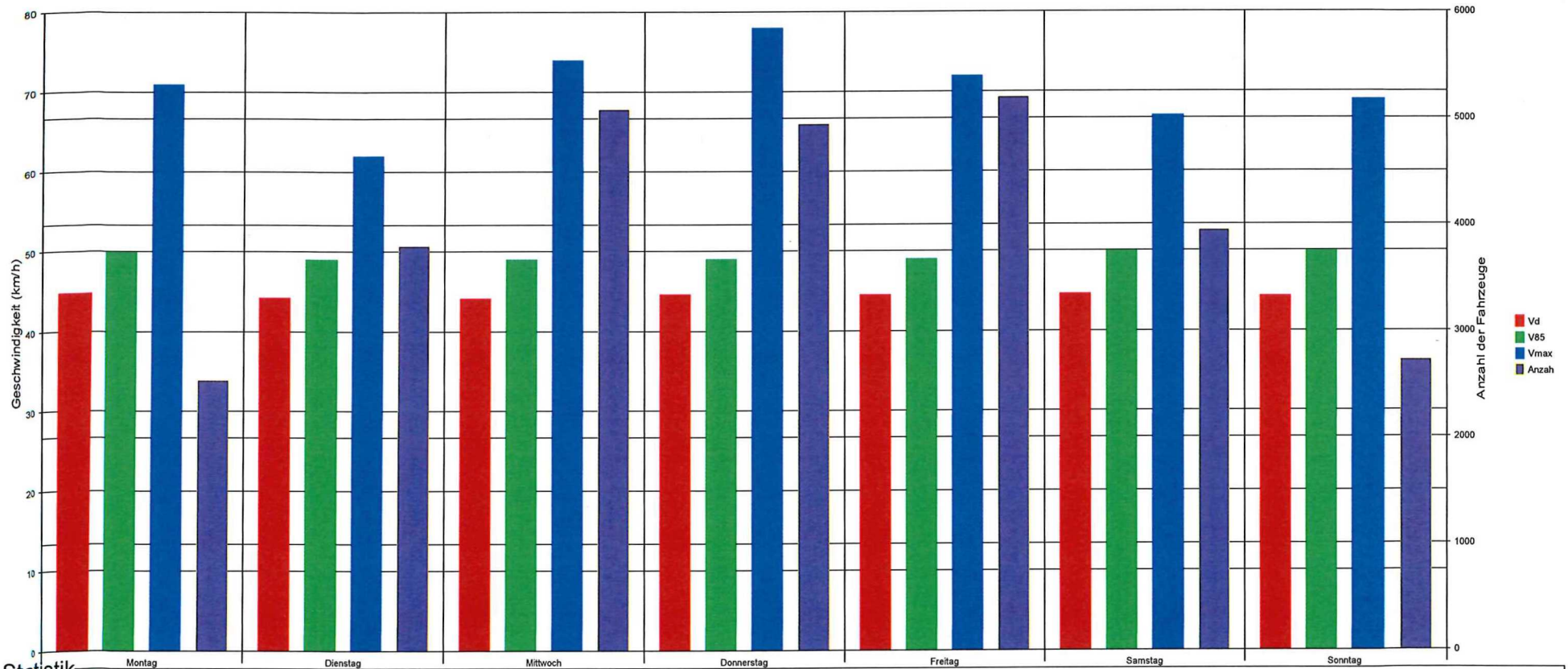

Statistik

Zeitraum:

Dienstag, 4. März 2025, 11:23 Uhr bis Montag, 10. März 2025, 16:57 Uhr

		Anzahl	%	V15	Vd	V85	Vmax
Geschwindigkeitsübertretung: 10 %	Einspurig	1388	4.9	25	40	49	66
Durchschnittl. Abstand: 1.7 sec	PKW	25679	90.9	41	45	49	78
Kolonnenverkehr: 26 %	LKW	1048	3.7	40	43	48	60
DTV: 4532	LKW Zug	126	0.4	39	44	48	55
Schwerverkehrsanteil: 4 %	Gesamt	28241	100	40	44	49	78



Kleindöttingen, Hauptstrasse, Fahrtrichtung Leuggern, 50km/h Beschränkung, Nähe Rest Linde

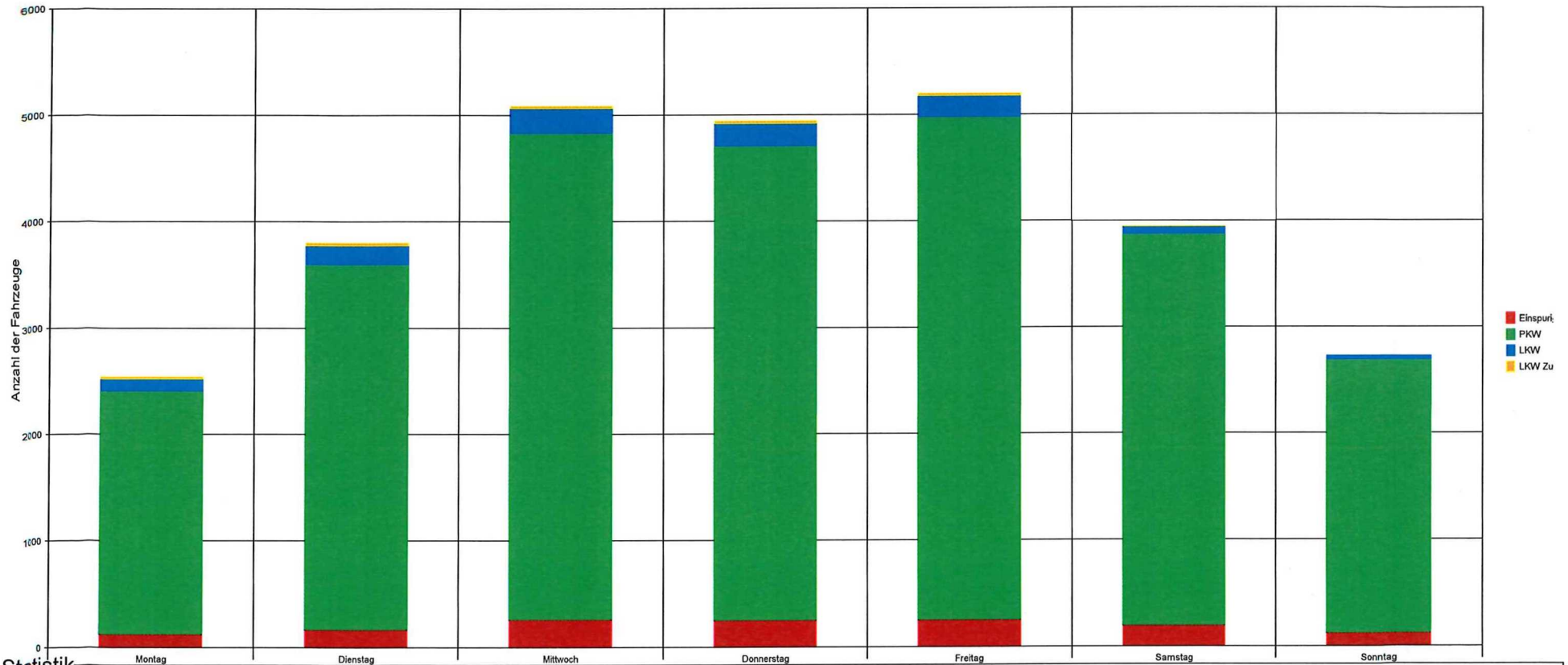

Statistik

Zeitraum:

Dienstag, 4. März 2025, 11:23 Uhr bis Montag, 10. März 2025, 16:57 Uhr

		Anzahl	%	V15	Vd	V85	Vmax
Geschwindigkeitsübertretung: 10 %	Einspurig	1388	4.9	25	40	49	66
Durchschnittl. Abstand: 1.7 sec	PKW	25679	90.9	41	45	49	78
Kolonnenverkehr: 26 %	LKW	1048	3.7	40	43	48	60
DTV: 4532	LKW Zug	126	0.4	39	44	48	55
Schwerverkehrsanteil: 4 %	Gesamt	28241	100	40	44	49	78

Legende zu Tempo-Info-Daten

Kat. 1	=	Zweiräder
Kat. 2	=	Personenkraftwagen
Kat. 3	=	Lastkraftwagen / Lieferwagen
Kat. 4	=	Lastkraftwagen mit Anhänger
DTV	=	Täglicher Durchschnitt an Fahrzeugen
V _d	=	Durchschnittsgeschwindigkeit
V ₈₅	=	85% der Fahrzeuge fahren langsamer od. das Maxi. dieser Geschwindigkeit
V _{max}	=	Höchstgeschwindigkeit