

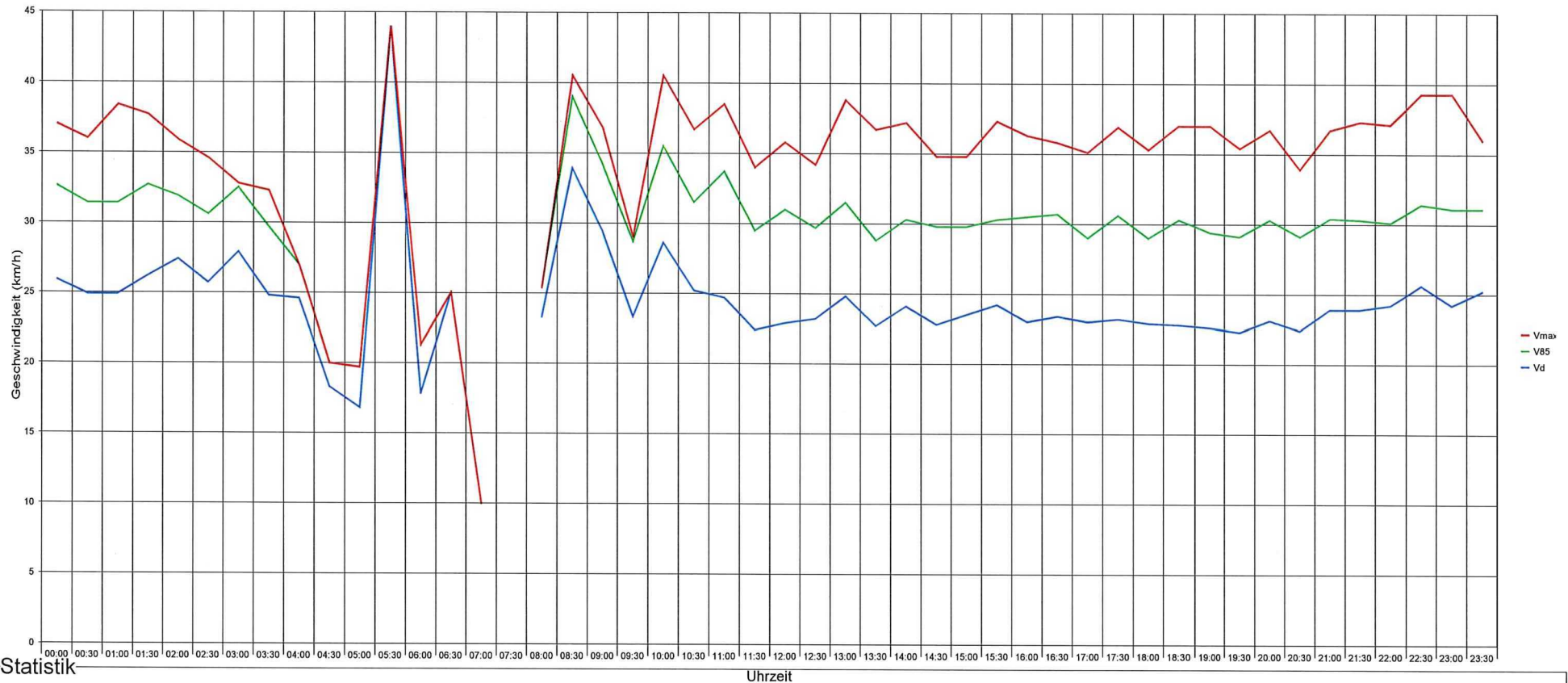

## Bad Zurzach, Dr. M. Erb Strasse, Fahrtrichtung Denner, Höhe Verzw. Badstrasse, 30km/h Beschränkung



### Statistik

Zeitraum: Montag, 3. November 2025, 17:21 Uhr bis Montag, 10. November 2025, 02:38 Uhr

|                              |         |           | Anzahl | %    | V15 | Vd | V85 | Vmax |
|------------------------------|---------|-----------|--------|------|-----|----|-----|------|
| Geschwindigkeitsübertretung: | 18 %    | Einspurig | 1283   | 20.1 | 9   | 15 | 25  | 48   |
| Durchschnittl. Abstand:      | 1.4 sec | PKW       | 4801   | 75.3 | 19  | 26 | 32  | 52   |
| Kolonnenverkehr:             | 10 %    | LKW       | 171    | 2.7  | 19  | 24 | 28  | 37   |
| DTV:                         | 998     | LKW Zug   | 121    | 1.9  | 21  | 27 | 31  | 44   |
| Schwerverkehrsanteil:        | 5 %     | Gesamt    | 6376   | 100  | 14  | 24 | 31  | 52   |



# Bad Zurzach, Dr. M. Erb Strasse, Fahrtrichtung Denner, Höhe Verzw. Badstrasse, 30km/h Beschränkung

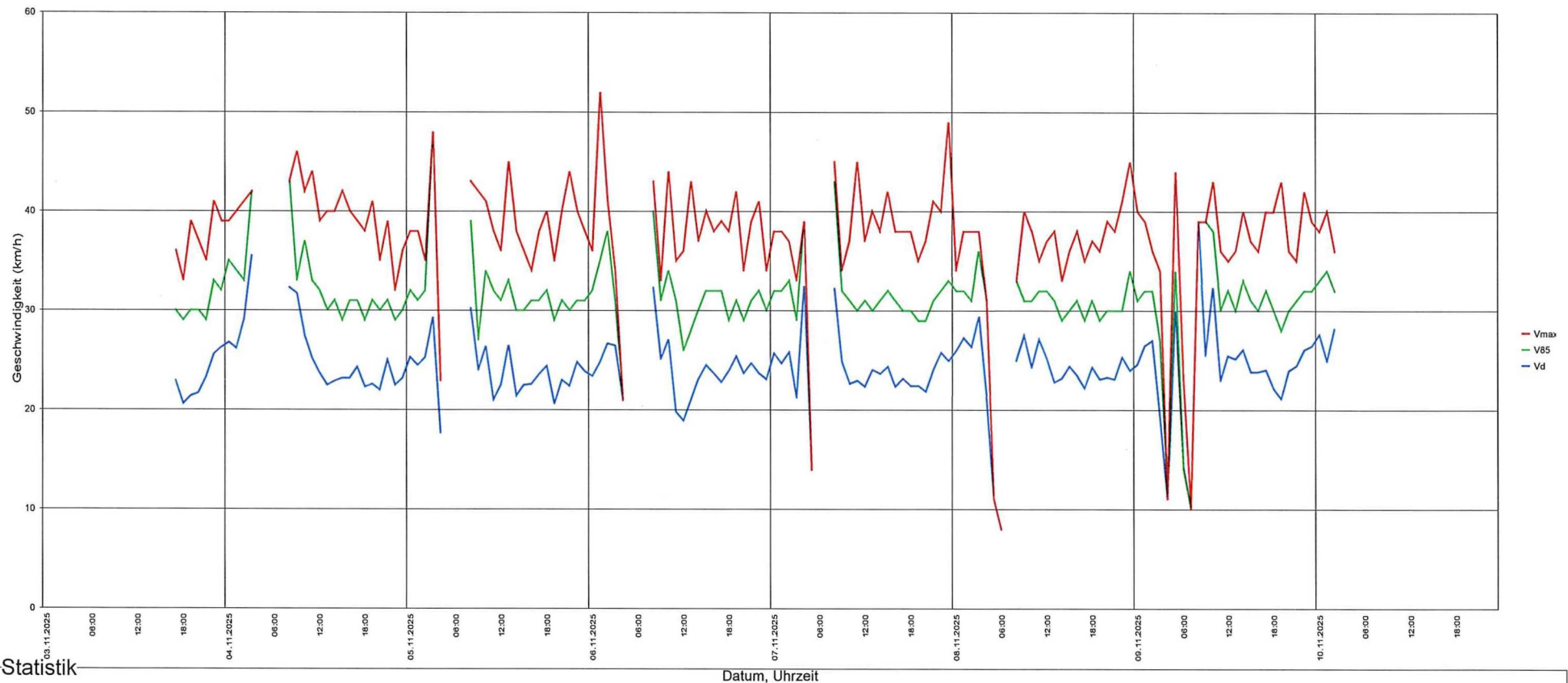

## Statistik

Zeitraum: Montag, 3. November 2025, 17:21 Uhr bis Montag, 10. November 2025, 02:38 Uhr

|                                   |           | Anzahl | %    | V15 | Vd | V85 | Vmax |
|-----------------------------------|-----------|--------|------|-----|----|-----|------|
| Geschwindigkeitsübertretung: 18 % | Einspurig | 1283   | 20.1 | 9   | 15 | 25  | 48   |
| Durchschnittl. Abstand: 1.4 sec   | PKW       | 4801   | 75.3 | 19  | 26 | 32  | 52   |
| Kolonnenverkehr: 10 %             | LKW       | 171    | 2.7  | 19  | 24 | 28  | 37   |
| DTV: 998                          | LKW Zug   | 121    | 1.9  | 21  | 27 | 31  | 44   |
| Schwerverkehrsanteil: 5 %         | Gesamt    | 6376   | 100  | 14  | 24 | 31  | 52   |



## Bad Zurzach, Dr. M. Erb Strasse, Fahrtrichtung Denner, Höhe Verzw. Badstrasse, 30km/h Beschränkung

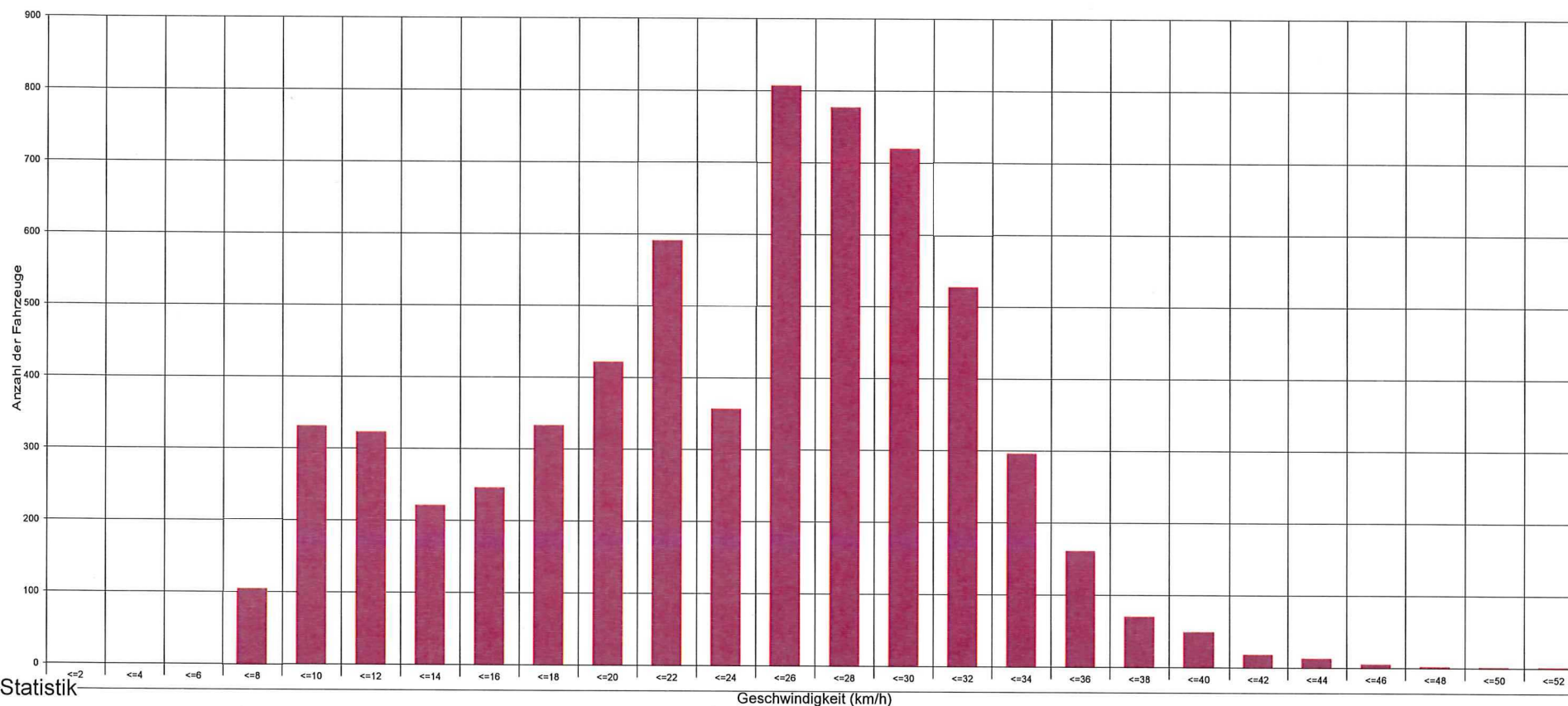

### Statistik

Zeitraum:

Montag, 3. November 2025, 17:21 Uhr bis Montag, 10. November 2025, 02:38 Uhr

|                              |         | Anzahl    | %    | V15  | Vd | V85 | Vmax |    |
|------------------------------|---------|-----------|------|------|----|-----|------|----|
| Geschwindigkeitsübertretung: | 18 %    | Einspurig | 1283 | 20.1 | 9  | 15  | 25   | 48 |
| Durchschnittl. Abstand:      | 1.4 sec | PKW       | 4801 | 75.3 | 19 | 26  | 32   | 52 |
| Kolonnenverkehr:             | 10 %    | LKW       | 171  | 2.7  | 19 | 24  | 28   | 37 |
| DTV:                         | 998     | LKW Zug   | 121  | 1.9  | 21 | 27  | 31   | 44 |
| Schwerverkehrsanteil:        | 5 %     | Gesamt    | 6376 | 100  | 14 | 24  | 31   | 52 |



## Bad Zurzach, Dr. M. Erb Strasse, Fahrtrichtung Denner, Höhe Verzw. Badstrasse, 30km/h Beschränkung

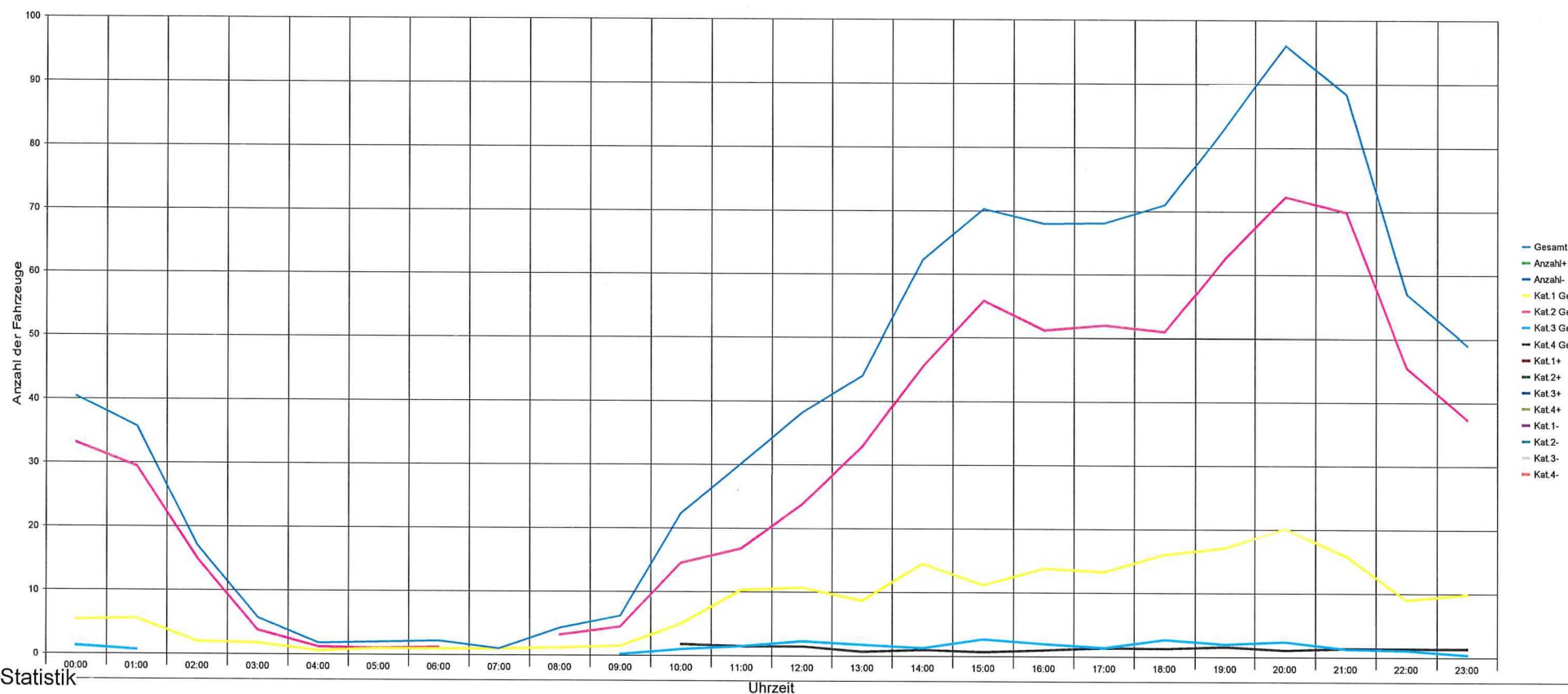

### Statistik

Zeitraum:

Montag, 3. November 2025, 17:21 Uhr bis Montag, 10. November 2025, 02:38 Uhr

|                                   |           | Anzahl | %    | V15 | Vd | V85 | Vmax |
|-----------------------------------|-----------|--------|------|-----|----|-----|------|
| Geschwindigkeitsübertretung: 18 % | Einspurig | 1283   | 20.1 | 9   | 15 | 25  | 48   |
| Durchschnittl. Abstand: 1.4 sec   | PKW       | 4801   | 75.3 | 19  | 26 | 32  | 52   |
| Kolonnenverkehr: 10 %             | LKW       | 171    | 2.7  | 19  | 24 | 28  | 37   |
| DTV: 998                          | LKW Zug   | 121    | 1.9  | 21  | 27 | 31  | 44   |
| Schwerverkehrsanteil: 5 %         | Gesamt    | 6376   | 100  | 14  | 24 | 31  | 52   |



## Bad Zurzach, Dr. M. Erb Strasse, Fahrtrichtung Denner, Höhe Verzw. Badstrasse, 30km/h Beschränkung

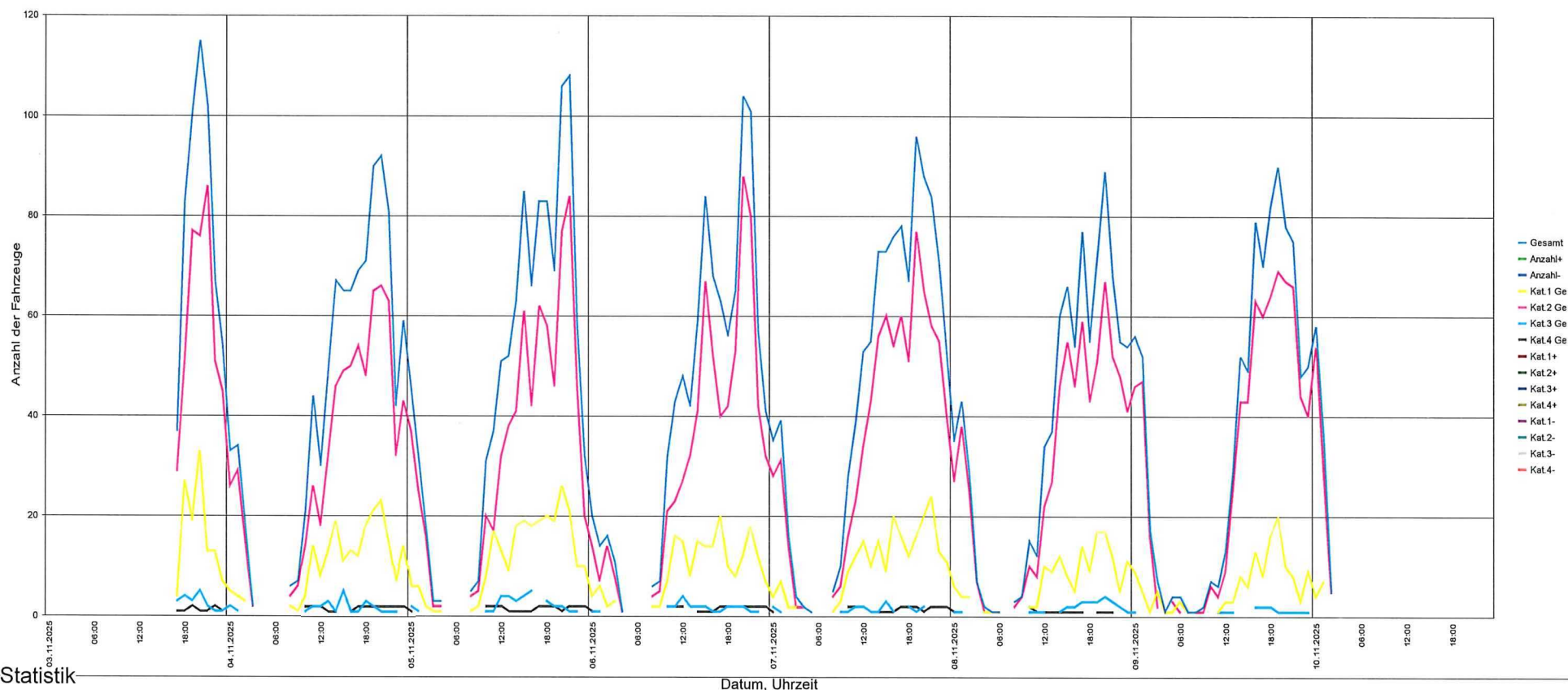

### Statistik

Zeitraum:

Montag, 3. November 2025, 17:21 Uhr bis Montag, 10. November 2025, 02:38 Uhr

|                                   |           | Anzahl | %    | V15 | Vd | V85 | Vmax |
|-----------------------------------|-----------|--------|------|-----|----|-----|------|
| Geschwindigkeitsübertretung: 18 % | Einspurig | 1283   | 20.1 | 9   | 15 | 25  | 48   |
| Durchschnittl. Abstand: 1.4 sec   | PKW       | 4801   | 75.3 | 19  | 26 | 32  | 52   |
| Kolonnenverkehr: 10 %             | LKW       | 171    | 2.7  | 19  | 24 | 28  | 37   |
| DTV: 998                          | LKW Zug   | 121    | 1.9  | 21  | 27 | 31  | 44   |
| Schwerverkehrsanteil: 5 %         | Gesamt    | 6376   | 100  | 14  | 24 | 31  | 52   |



## Bad Zurzach, Dr. M. Erb Strasse, Fahrtrichtung Denner, Höhe Verzw. Badstrasse, 30km/h Beschränkung

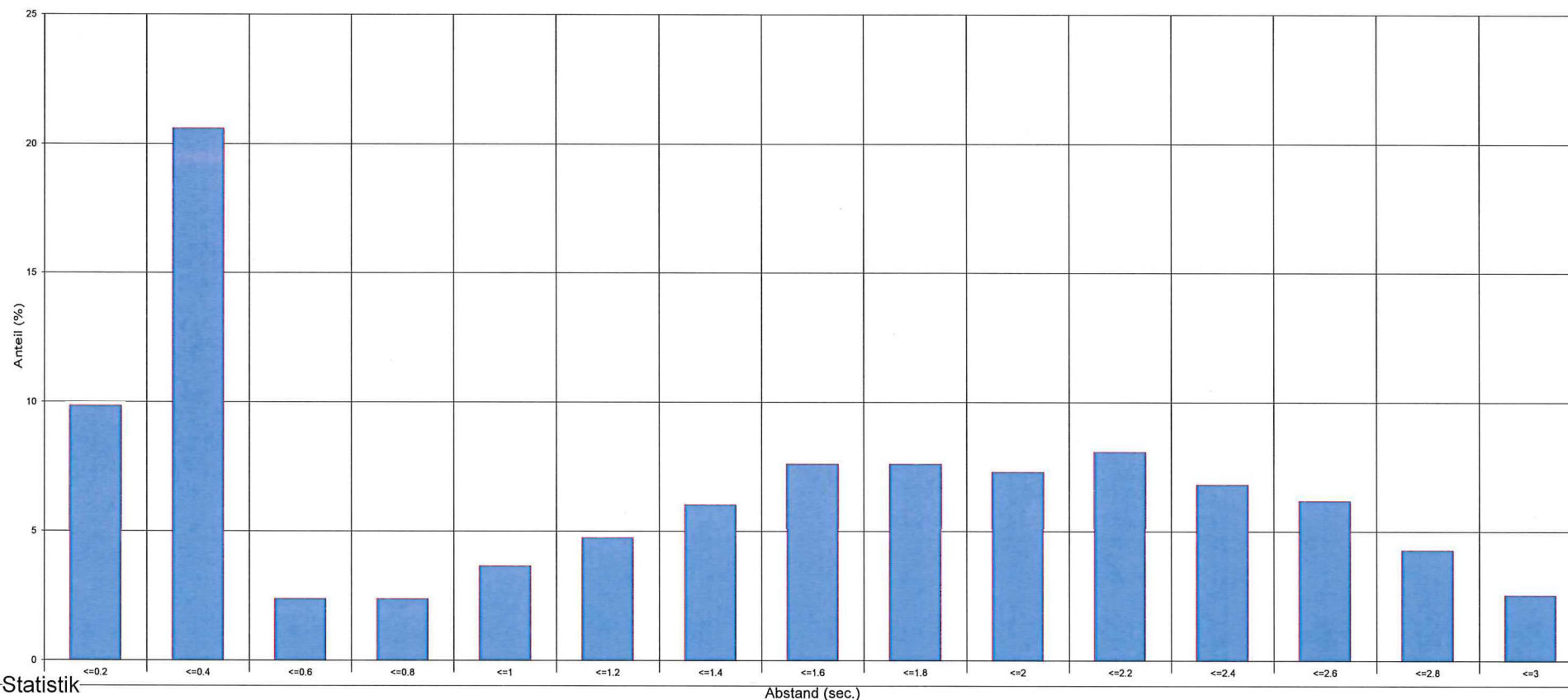

Statistik

Zeitraum:

Montag, 3. November 2025, 17:21 Uhr bis Montag, 10. November 2025, 02:38 Uhr

|                              |         |           | Anzahl | %    | V15 | Vd | V85 | Vmax |
|------------------------------|---------|-----------|--------|------|-----|----|-----|------|
| Geschwindigkeitsübertretung: | 18 %    | Einspurig | 1283   | 20.1 | 9   | 15 | 25  | 48   |
| Durchschnittl. Abstand:      | 1.4 sec | PKW       | 4801   | 75.3 | 19  | 26 | 32  | 52   |
| Kolonnenverkehr:             | 10 %    | LKW       | 171    | 2.7  | 19  | 24 | 28  | 37   |
| DTV:                         | 998     | LKW Zug   | 121    | 1.9  | 21  | 27 | 31  | 44   |
| Schwerverkehrsanteil:        | 5 %     | Gesamt    | 6376   | 100  | 14  | 24 | 31  | 52   |



## Bad Zurzach, Dr. M. Erb Strasse, Fahrtrichtung Denner, Höhe Verzw. Badstrasse, 30km/h Beschränkung

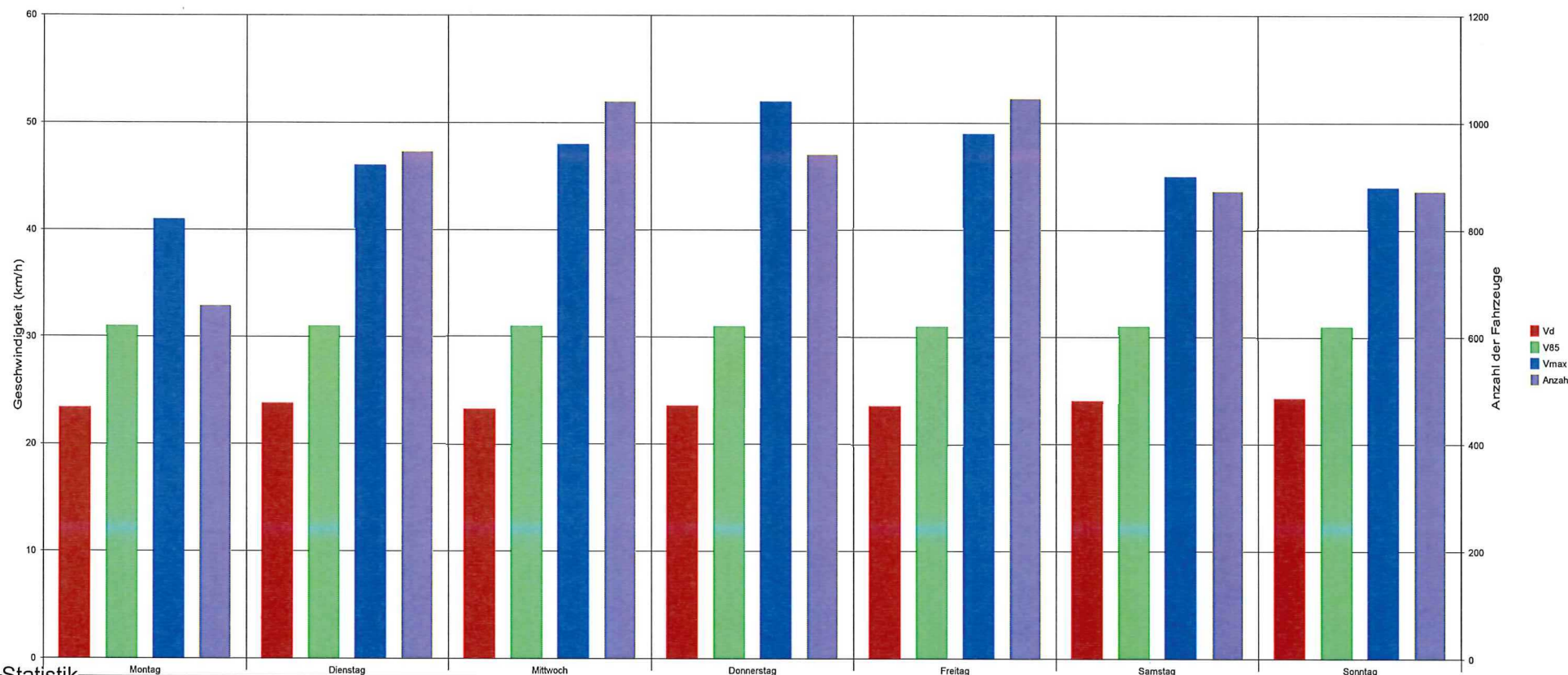

### Statistik

Zeitraum:

Montag, 3. November 2025, 17:21 Uhr bis Montag, 10. November 2025, 02:38 Uhr

|                              |         | Anzahl | %    | V15 | Vd | V85 | Vmax |
|------------------------------|---------|--------|------|-----|----|-----|------|
| Geschwindigkeitsübertretung: | 18 %    | 1283   | 20.1 | 9   | 15 | 25  | 48   |
| Durchschnittl. Abstand:      | 1.4 sec | 4801   | 75.3 | 19  | 26 | 32  | 52   |
| Kolonnenverkehr:             | 10 %    | 171    | 2.7  | 19  | 24 | 28  | 37   |
| DTV:                         | 998     | 121    | 1.9  | 21  | 27 | 31  | 44   |
| Schwerverkehrsanteil:        | 5 %     | 6376   | 100  | 14  | 24 | 31  | 52   |



## Bad Zurzach, Dr. M. Erb Strasse, Fahrtrichtung Denner, Höhe Verzw. Badstrasse, 30km/h Beschränkung

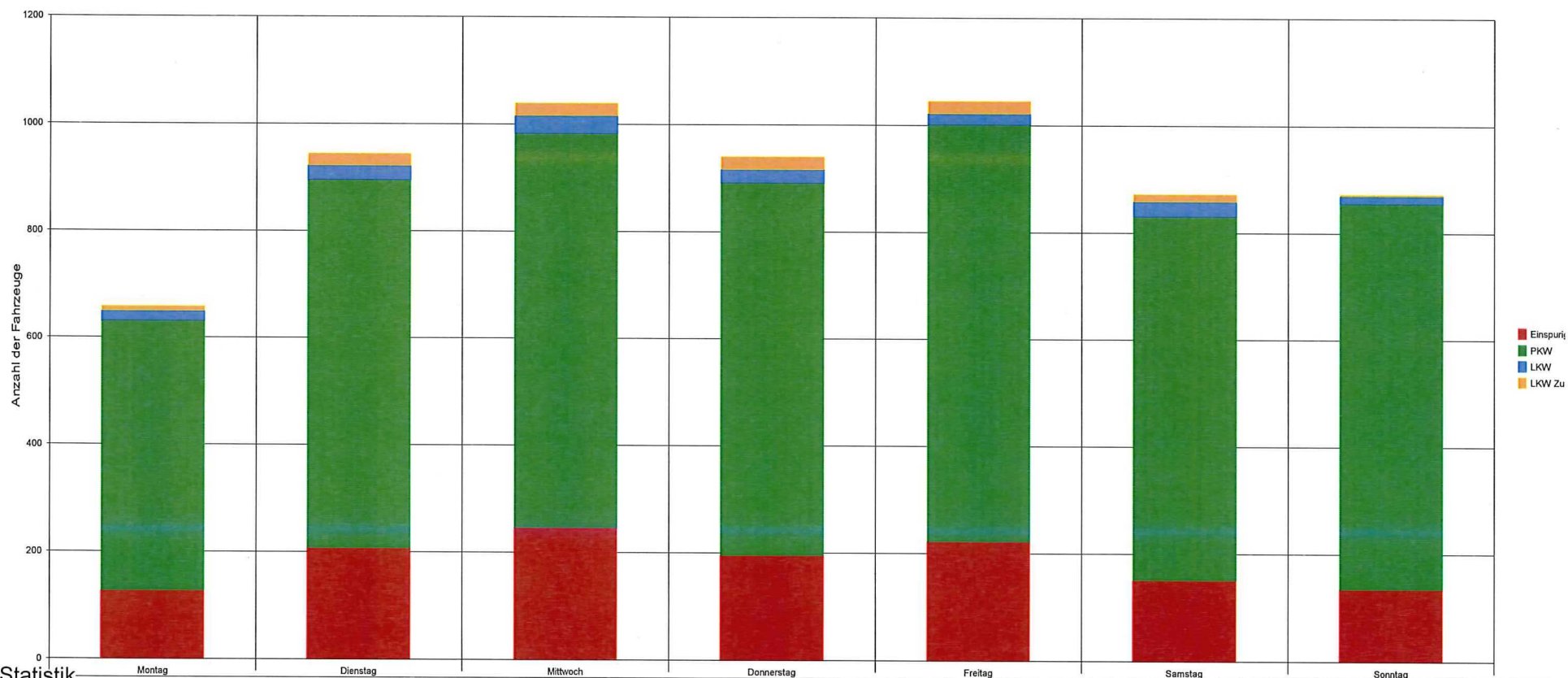

### Statistik

Zeitraum:

Montag, 3. November 2025, 17:21 Uhr bis Montag, 10. November 2025, 02:38 Uhr

|                                   |           | Anzahl | %    | V15 | Vd | V85 | Vmax |
|-----------------------------------|-----------|--------|------|-----|----|-----|------|
| Geschwindigkeitsübertretung: 18 % | Einspurig | 1283   | 20.1 | 9   | 15 | 25  | 48   |
| Durchschnittl. Abstand: 1.4 sec   | PKW       | 4801   | 75.3 | 19  | 26 | 32  | 52   |
| Kolonnenverkehr: 10 %             | LKW       | 171    | 2.7  | 19  | 24 | 28  | 37   |
| DTV: 998                          | LKW Zug   | 121    | 1.9  | 21  | 27 | 31  | 44   |
| Schwerverkehrsanteil: 5 %         | Gesamt    | 6376   | 100  | 14  | 24 | 31  | 52   |