

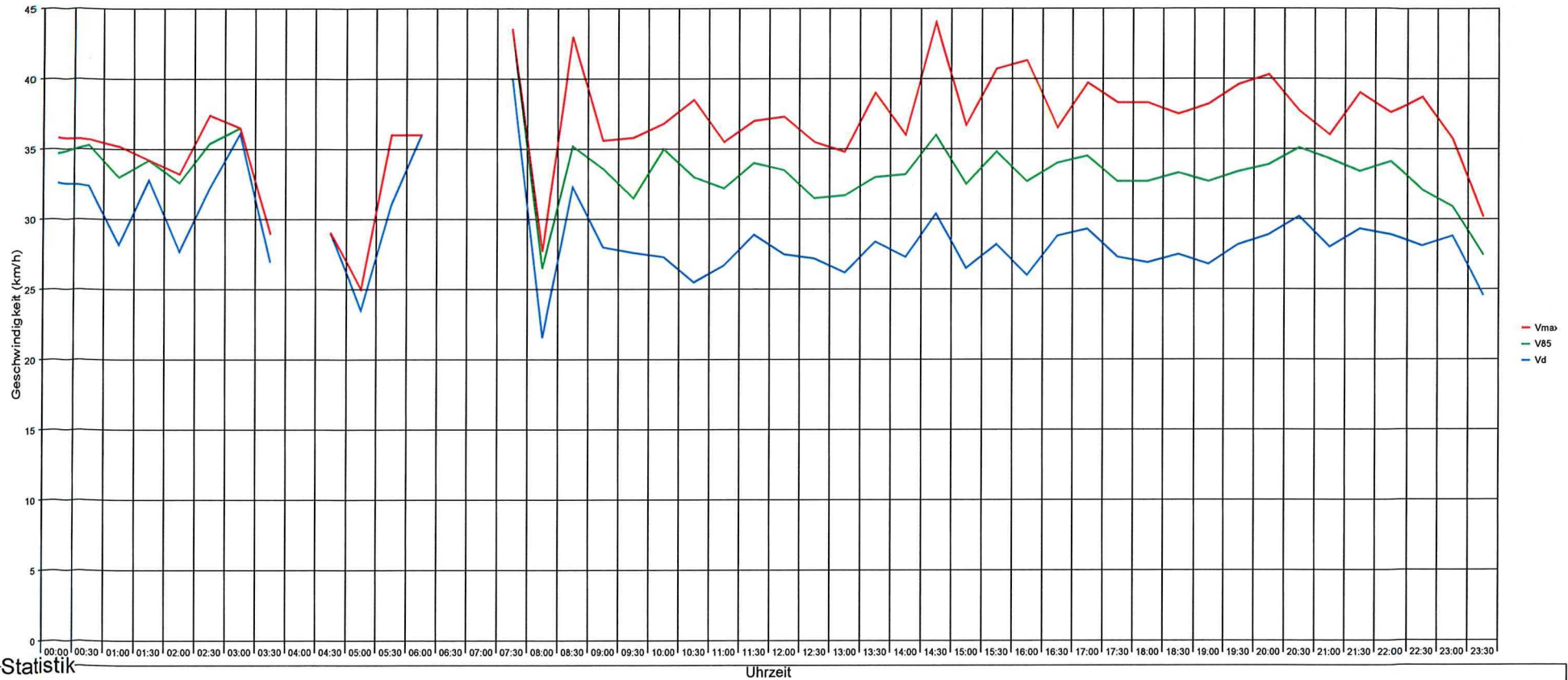

## Rekingen, Dorfstrasse, Fahrtrichtung Zurzach, 30km/h Beschränkung



### Statistik

Zeitraum:

Montag, 21. April 2025, 19:50 Uhr bis Montag, 28. April 2025, 03:11 Uhr

|                              |         | Anzahl    | %    | V15  | Vd | V85 | Vmax |    |
|------------------------------|---------|-----------|------|------|----|-----|------|----|
| Geschwindigkeitsübertretung: | 36 %    |           |      |      |    |     |      |    |
| Durchschnittl. Abstand:      | 1.5 sec |           |      |      |    |     |      |    |
| Kolonnenverkehr:             | 7 %     |           |      |      |    |     |      |    |
| DTV:                         | 370     |           |      |      |    |     |      |    |
| Schwerverkehrsanteil:        | 3 %     |           |      |      |    |     |      |    |
|                              |         | Einspurig | 318  | 13.6 | 15 | 25  | 34   | 52 |
|                              |         | PKW       | 1946 | 83.3 | 21 | 28  | 35   | 53 |
|                              |         | LKW       | 64   | 2.7  | 21 | 28  | 37   | 46 |
|                              |         | LKW Zug   | 7    | 0.3  | 22 | 33  | 40   | 49 |
|                              |         | Gesamt    | 2335 | 100  | 20 | 28  | 35   | 53 |



## Rekingen, Dorfstrasse, Fahrtrichtung Zurzach, 30km/h Beschränkung

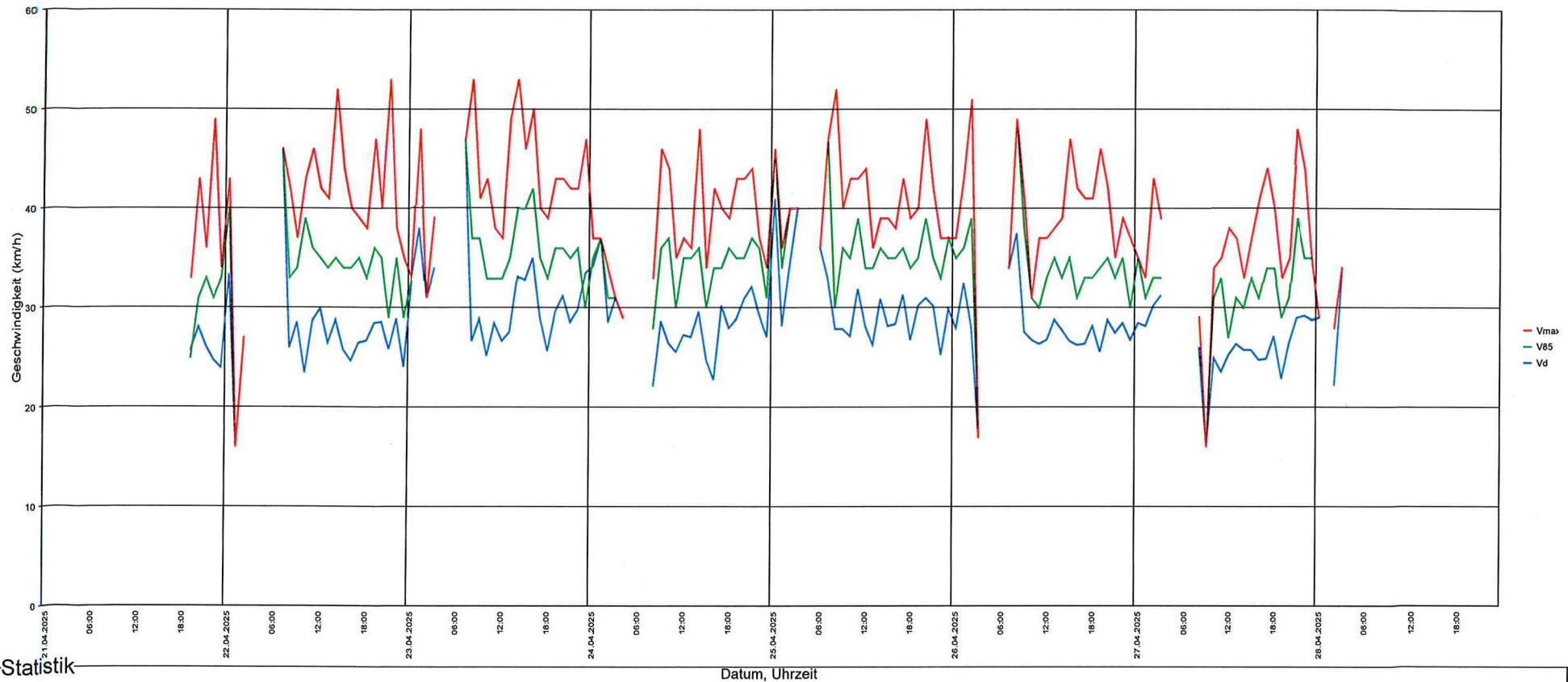

### Statistik

Zeitraum:

Montag, 21. April 2025, 19:50 Uhr bis Montag, 28. April 2025, 03:11 Uhr

|                              |         | Anzahl           | %    | V15  | Vd | V85 | Vmax |
|------------------------------|---------|------------------|------|------|----|-----|------|
| Geschwindigkeitsübertretung: | 36 %    |                  |      |      |    |     |      |
| Durchschnittl. Abstand:      | 1.5 sec |                  |      |      |    |     |      |
| Kolonnenverkehr:             | 7 %     |                  |      |      |    |     |      |
| DTV:                         | 370     |                  |      |      |    |     |      |
| Schwerverkehrsanteil:        | 3 %     |                  |      |      |    |     |      |
|                              |         | <b>Einspurig</b> | 318  | 13.6 | 15 | 25  | 34   |
|                              |         | <b>PKW</b>       | 1946 | 83.3 | 21 | 28  | 35   |
|                              |         | <b>LKW</b>       | 64   | 2.7  | 21 | 28  | 37   |
|                              |         | <b>LKW Zug</b>   | 7    | 0.3  | 22 | 33  | 40   |
|                              |         | <b>Gesamt</b>    | 2335 | 100  | 20 | 28  | 35   |



## Rekingen, Dorfstrasse, Fahrtrichtung Zurzach, 30km/h Beschränkung

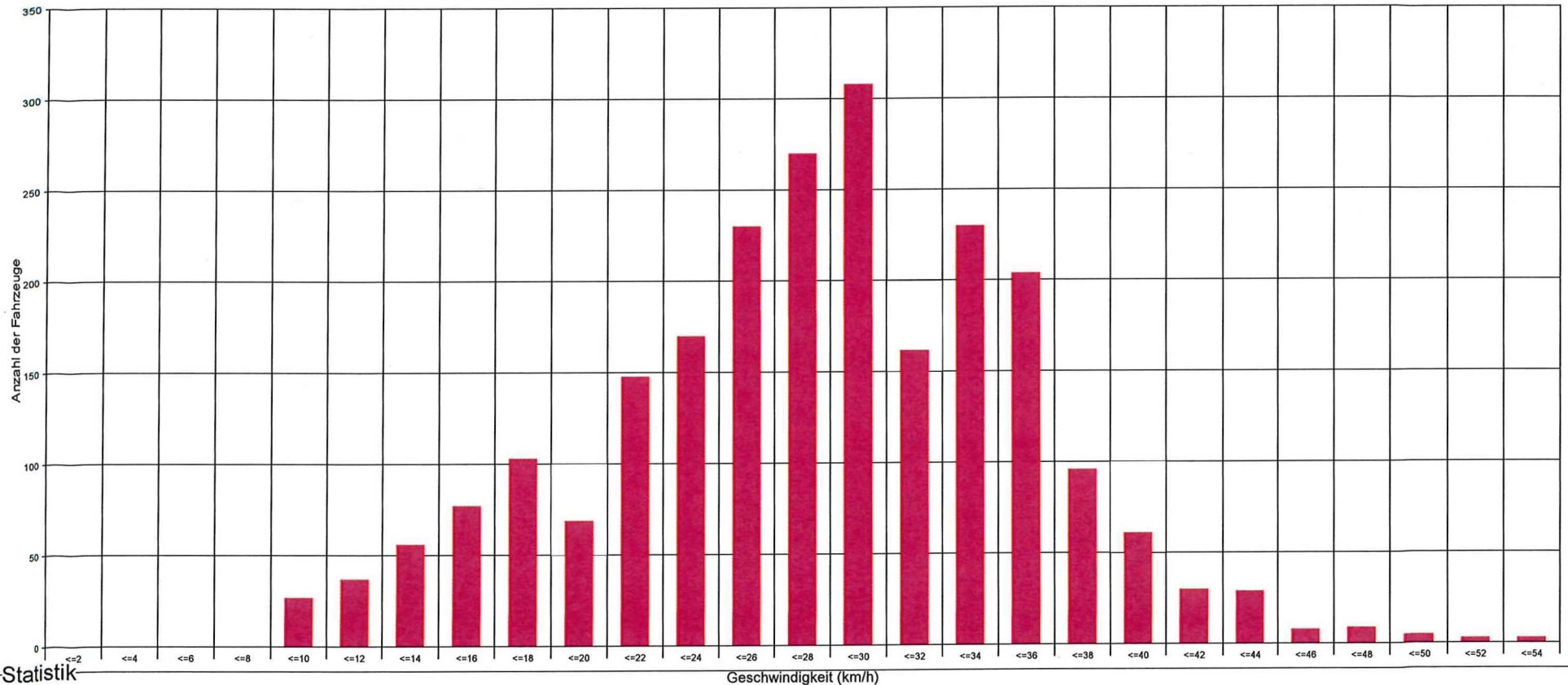

Statistik

Zeitraum:

Montag, 21. April 2025, 19:50 Uhr bis Montag, 28. April 2025, 03:11 Uhr

|                                   |           | Anzahl | %    | V15 | Vd | V85 | Vmax |
|-----------------------------------|-----------|--------|------|-----|----|-----|------|
| Geschwindigkeitsübertretung: 36 % | Einspurig | 318    | 13.6 | 15  | 25 | 34  | 52   |
| Durchschnittl. Abstand: 1.5 sec   | PKW       | 1946   | 83.3 | 21  | 28 | 35  | 53   |
| Kolonnenverkehr: 7 %              | LKW       | 64     | 2.7  | 21  | 28 | 37  | 46   |
| DTV: 370                          | LKW Zug   | 7      | 0.3  | 22  | 33 | 40  | 49   |
| Schwerverkehrsanteil: 3 %         | Gesamt    | 2335   | 100  | 20  | 28 | 35  | 53   |



## Rekingen, Dorfstrasse, Fahrtrichtung Zurzach, 30km/h Beschränkung

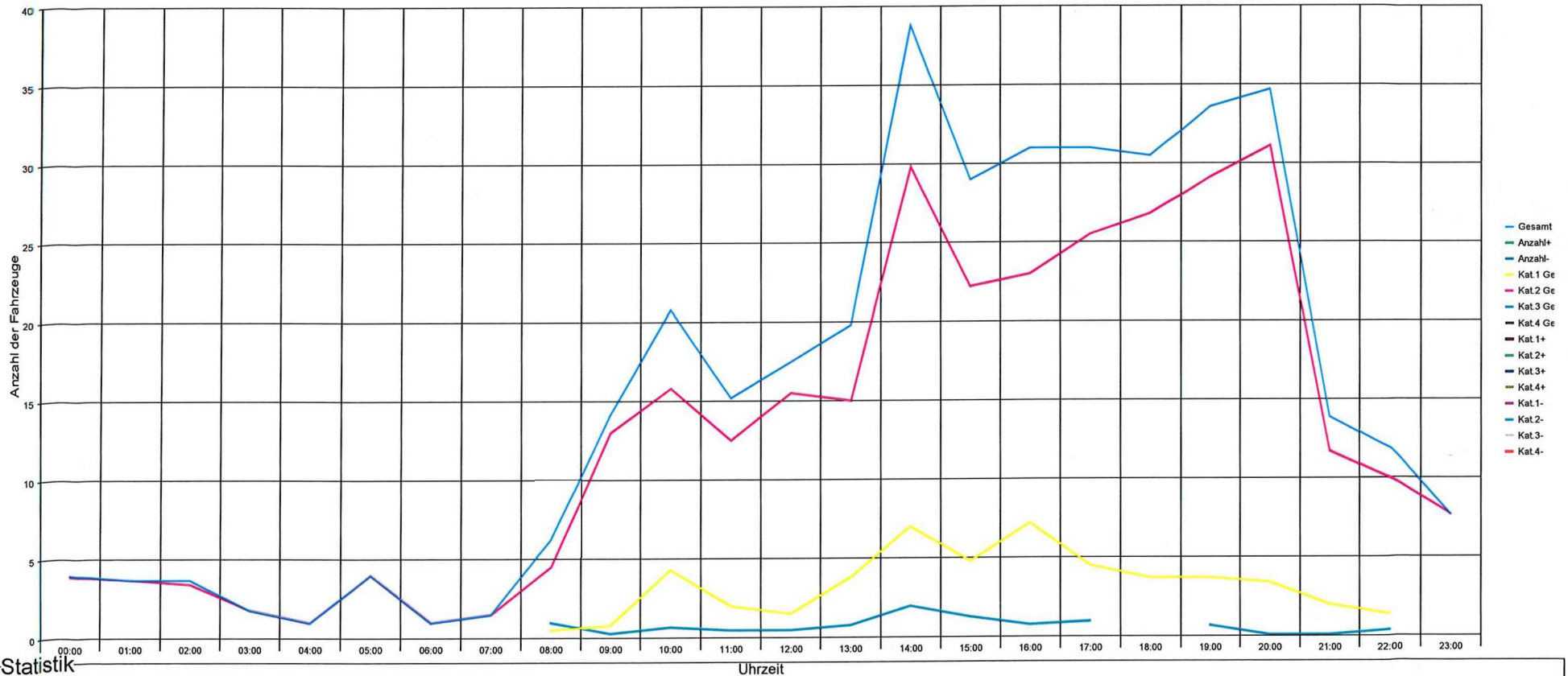

### Statistik

Zeitraum:

Montag, 21. April 2025, 19:50 Uhr bis Montag, 28. April 2025, 03:11 Uhr

|                              |         | Anzahl    | %    | V15  | Vd | V85 | Vmax |    |
|------------------------------|---------|-----------|------|------|----|-----|------|----|
| Geschwindigkeitsübertretung: | 36 %    | Einspurig | 318  | 13.6 | 15 | 25  | 34   | 52 |
| Durchschnittl. Abstand:      | 1.5 sec | PKW       | 1946 | 83.3 | 21 | 28  | 35   | 53 |
| Kolonnenverkehr:             | 7 %     | LKW       | 64   | 2.7  | 21 | 28  | 37   | 46 |
| DTV:                         | 370     | LKW Zug   | 7    | 0.3  | 22 | 33  | 40   | 49 |
| Schwerverkehrsanteil:        | 3 %     | Gesamt    | 2335 | 100  | 20 | 28  | 35   | 53 |



## Rekingen, Dorfstrasse, Fahrtrichtung Zurzach, 30km/h Beschränkung

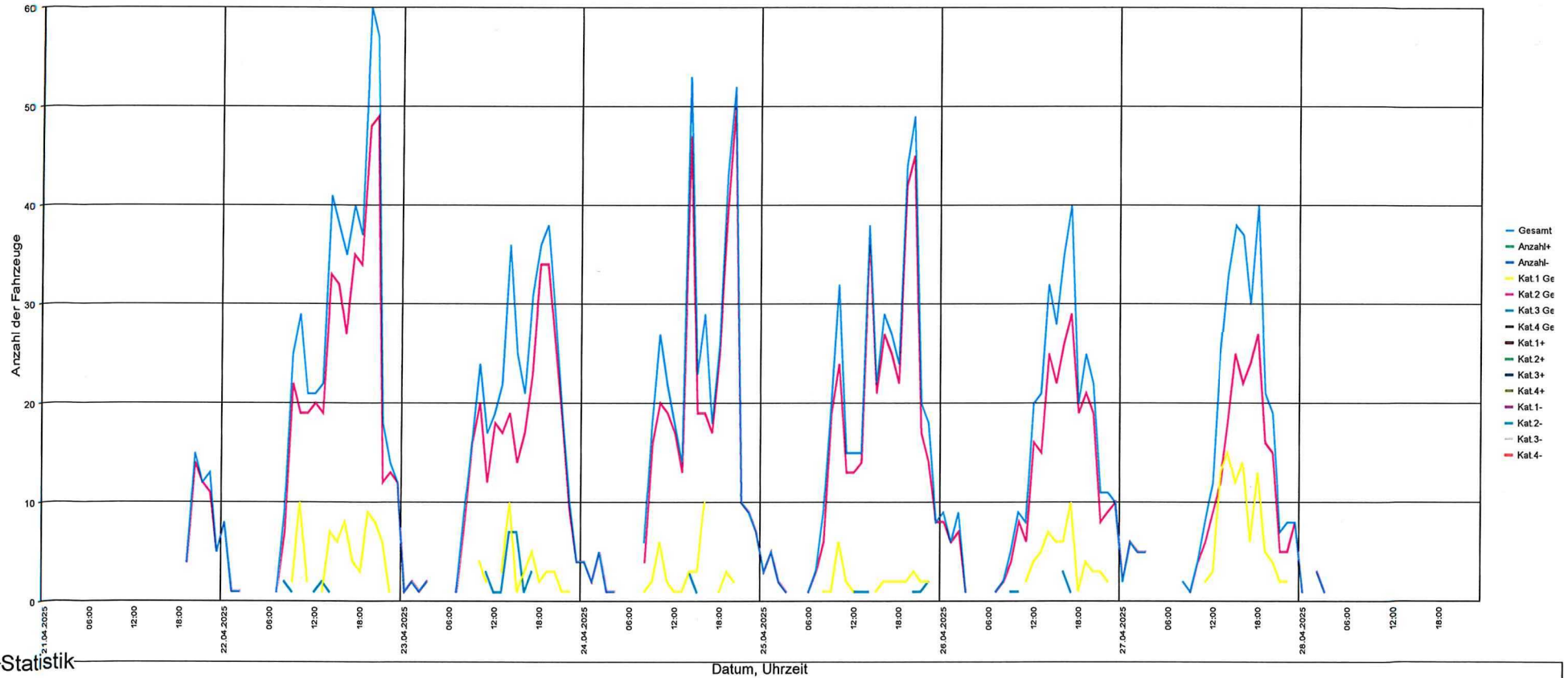

### Statistik

Zeitraum:

Montag, 21. April 2025, 19:50 Uhr bis Montag, 28. April 2025, 03:11 Uhr

|                              |         | Anzahl    | %    | V15  | Vd | V85 | Vmax |    |
|------------------------------|---------|-----------|------|------|----|-----|------|----|
| Geschwindigkeitsübertretung: | 36 %    | Einspurig | 318  | 13.6 | 15 | 25  | 34   | 52 |
| Durchschnittl. Abstand:      | 1.5 sec | PKW       | 1946 | 83.3 | 21 | 28  | 35   | 53 |
| Kolonnenverkehr:             | 7 %     | LKW       | 64   | 2.7  | 21 | 28  | 37   | 46 |
| DTV:                         | 370     | LKW Zug   | 7    | 0.3  | 22 | 33  | 40   | 49 |
| Schwerverkehrsanteil:        | 3 %     | Gesamt    | 2335 | 100  | 20 | 28  | 35   | 53 |



## Rekingen, Dorfstrasse, Fahrtrichtung Zurzach, 30km/h Beschränkung

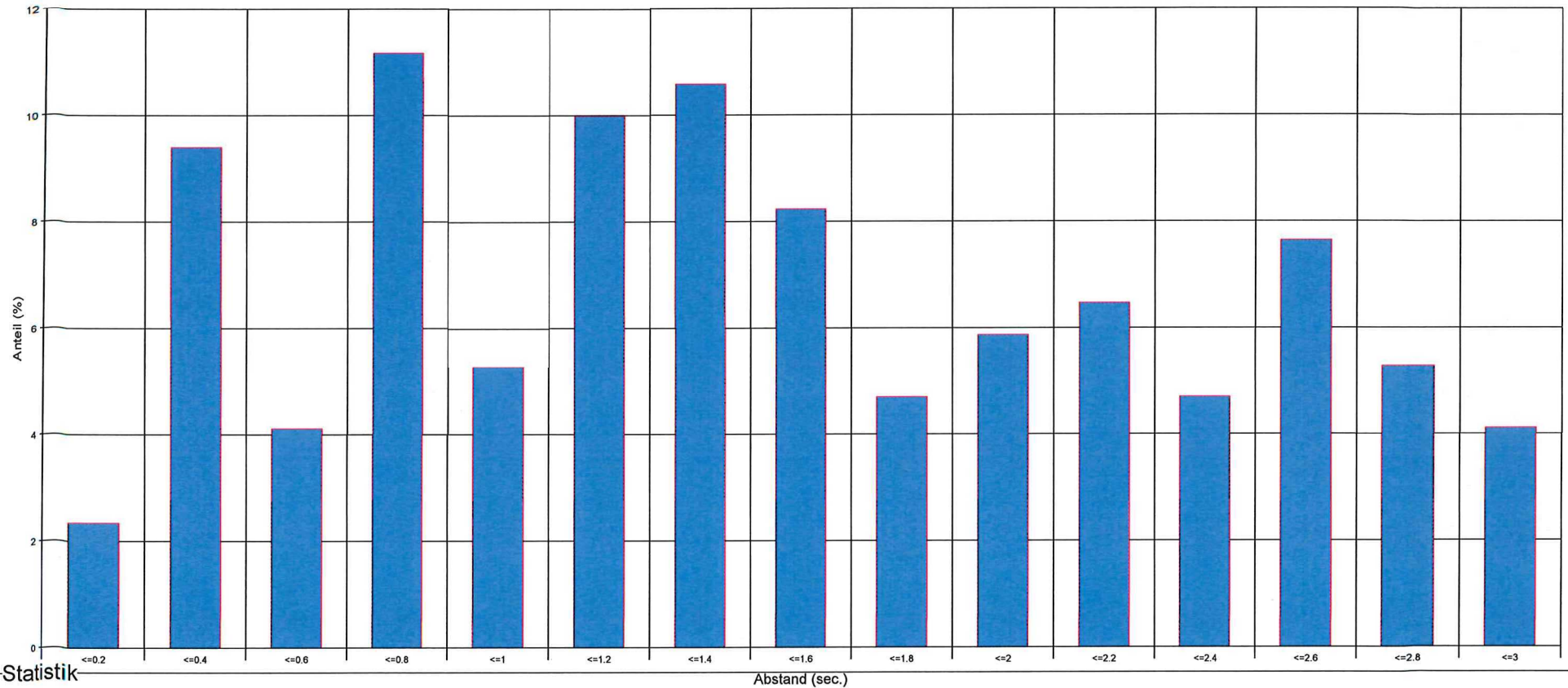

### Statistik

Zeitraum:

Montag, 21. April 2025, 19:50 Uhr bis Montag, 28. April 2025, 03:11 Uhr

|                              |         | Anzahl    | %    | V15  | Vd | V85 | Vmax |
|------------------------------|---------|-----------|------|------|----|-----|------|
| Geschwindigkeitsübertretung: | 36 %    |           |      |      |    |     |      |
|                              |         | Einspurig | 318  | 13.6 | 15 | 25  | 34   |
| Durchschnittl. Abstand:      | 1.5 sec | PKW       | 1946 | 83.3 | 21 | 28  | 35   |
| Kolonnenverkehr:             | 7 %     | LKW       | 64   | 2.7  | 21 | 28  | 37   |
| DTV:                         | 370     | LKW Zug   | 7    | 0.3  | 22 | 33  | 40   |
| Schwerverkehrsanteil:        | 3 %     | Gesamt    | 2335 | 100  | 20 | 28  | 35   |



## Rekingen, Dorfstrasse, Fahrtrichtung Zurzach, 30km/h Beschränkung

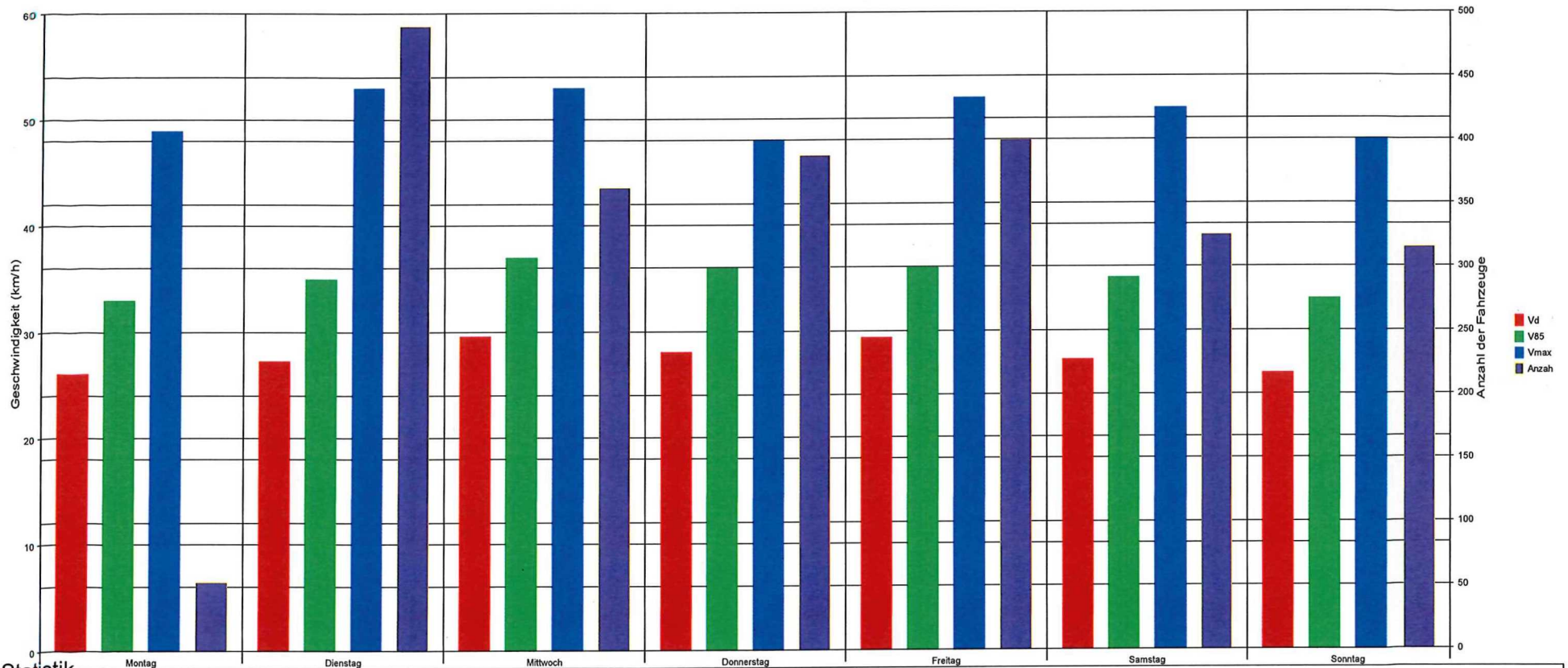

### Statistik

Zeitraum:

Montag, 21. April 2025, 19:50 Uhr bis Montag, 28. April 2025, 03:11 Uhr

|                              |         | Anzahl    | %    | V15 | Vd | V85 | Vmax |
|------------------------------|---------|-----------|------|-----|----|-----|------|
| Geschwindigkeitsübertretung: | 36 %    |           |      |     |    |     |      |
|                              |         | Einspurig | 13.6 | 15  | 25 | 34  | 52   |
| Durchschnittl. Abstand:      | 1.5 sec | PKW       | 83.3 | 21  | 28 | 35  | 53   |
| Kolonnenverkehr:             | 7 %     | LKW       | 2.7  | 21  | 28 | 37  | 46   |
| DTV:                         | 370     | LKW Zug   | 0.3  | 22  | 33 | 40  | 49   |
| Schwerverkehrsanteil:        | 3 %     | Gesamt    | 100  | 20  | 28 | 35  | 53   |



## Rekingen, Dorfstrasse, Fahrtrichtung Zurzach, 30km/h Beschränkung

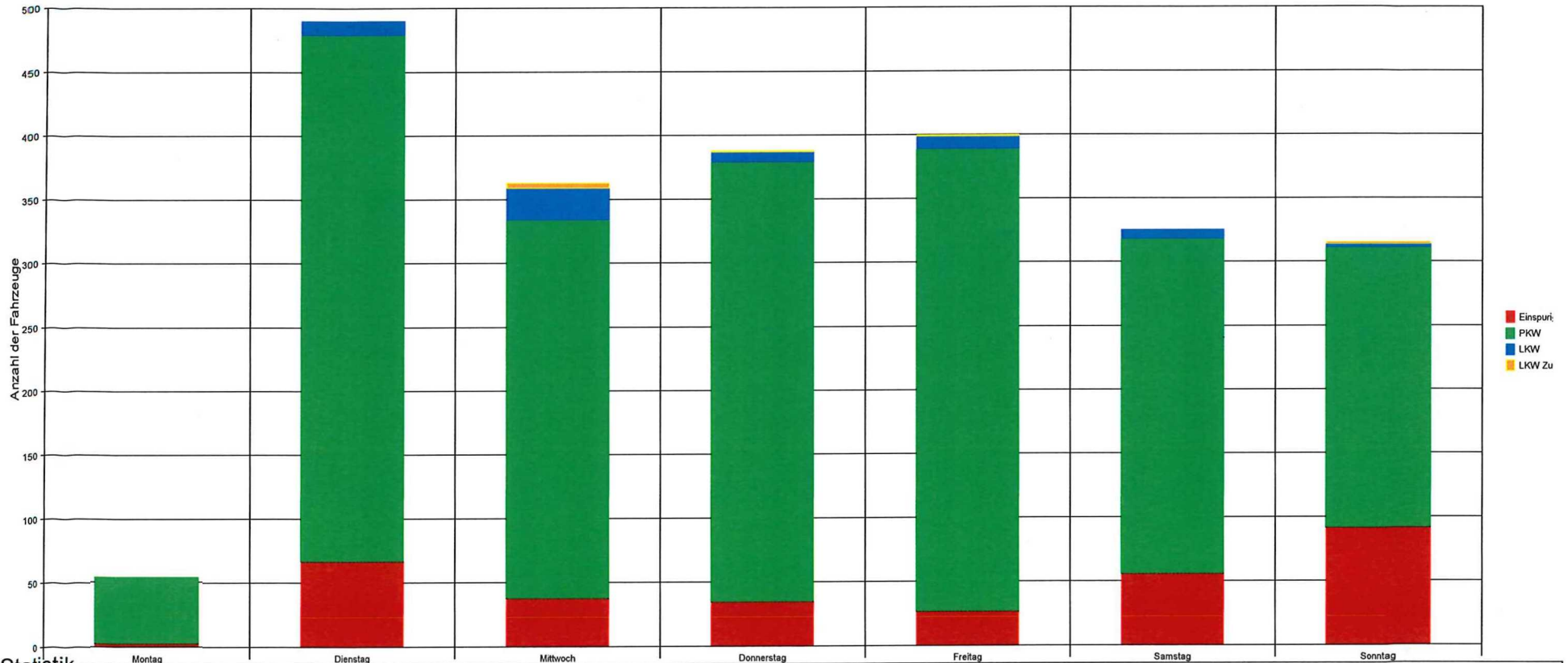

### Statistik

Zeitraum:

Montag, 21. April 2025, 19:50 Uhr bis Montag, 28. April 2025, 03:11 Uhr

|                              |         | Anzahl    | %    | V15  | Vd | V85 | Vmax |    |
|------------------------------|---------|-----------|------|------|----|-----|------|----|
| Geschwindigkeitsübertretung: | 36 %    | Einspurig | 318  | 13.6 | 15 | 25  | 34   | 52 |
| Durchschnittl. Abstand:      | 1.5 sec | PKW       | 1946 | 83.3 | 21 | 28  | 35   | 53 |
| Kolonnenverkehr:             | 7 %     | LKW       | 64   | 2.7  | 21 | 28  | 37   | 46 |
| DTV:                         | 370     | LKW Zug   | 7    | 0.3  | 22 | 33  | 40   | 49 |
| Schwerverkehrsanteil:        | 3 %     | Gesamt    | 2335 | 100  | 20 | 28  | 35   | 53 |