

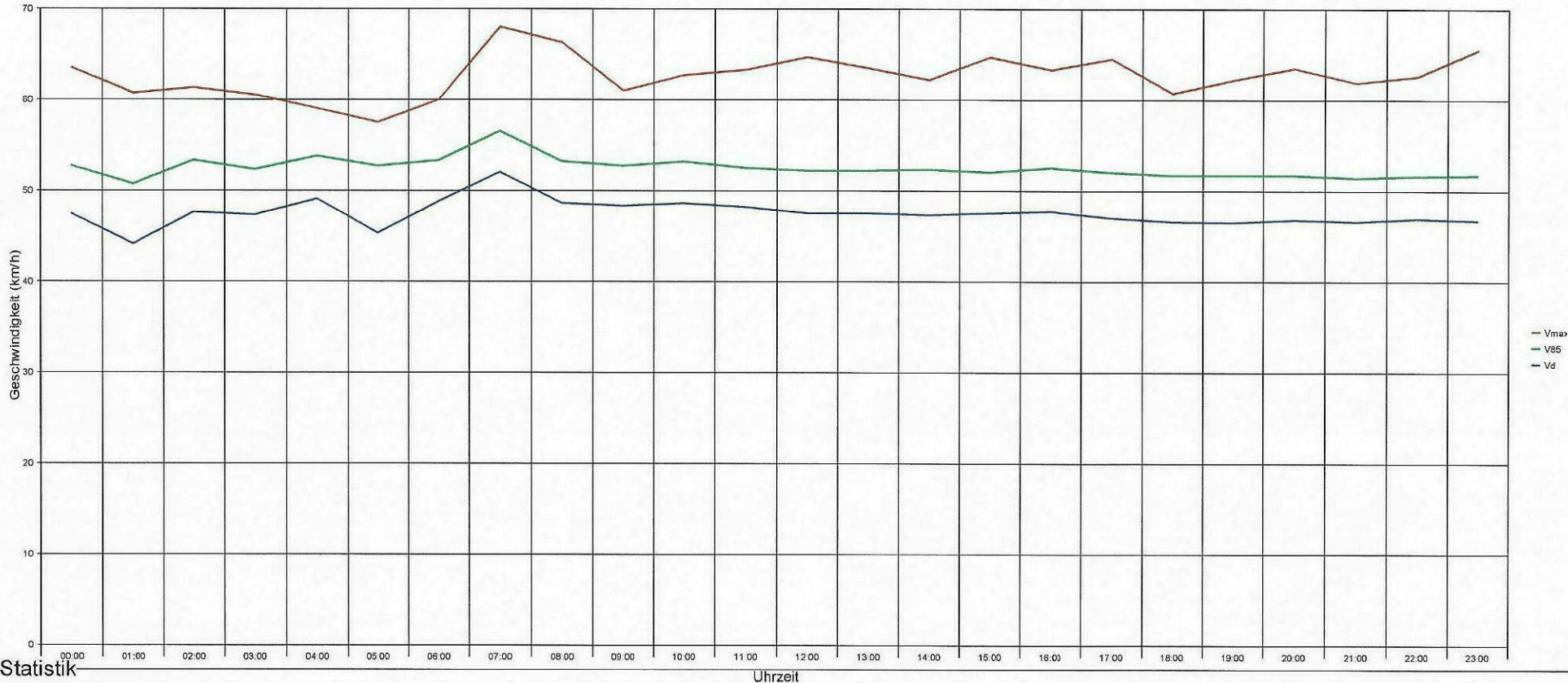

Döttingen, Surbtalstrasse Höhe Garage Bugmann, Fahrtrichtung Tegerfelden, 50km/h Beschränkung



Statistik

Zeitraum: Montag, 11. März 2024, 21:12 Uhr bis Sonntag, 17. März 2024, 22:15 Uhr

| | | Anzahl | % | V15 | Vd | V85 | Vmax |
|------------------------------|----------------|--------|------|-----|----|-----|------|
| Geschwindigkeitsübertretung: | 25 % Einspurig | 545 | 2.1 | 18 | 35 | 50 | 68 |
| Durchschnittl. Abstand: | 1.6 sec PKW | 24039 | 93.8 | 44 | 48 | 52 | 77 |
| Kolonnenverkehr: | 27 % LKW | 713 | 2.8 | 41 | 46 | 51 | 61 |
| DTV: | 4241 LKW Zug | 334 | 1.3 | 26 | 38 | 49 | 62 |
| Schwerverkehrsanteil: | 4 % Gesamt | 25631 | 100 | 43 | 47 | 52 | 77 |



Döttingen, Surbtalstrasse Höhe Garage Bugmann, Fahrtrichtung Tegerfelden, 50km/h Beschränkung

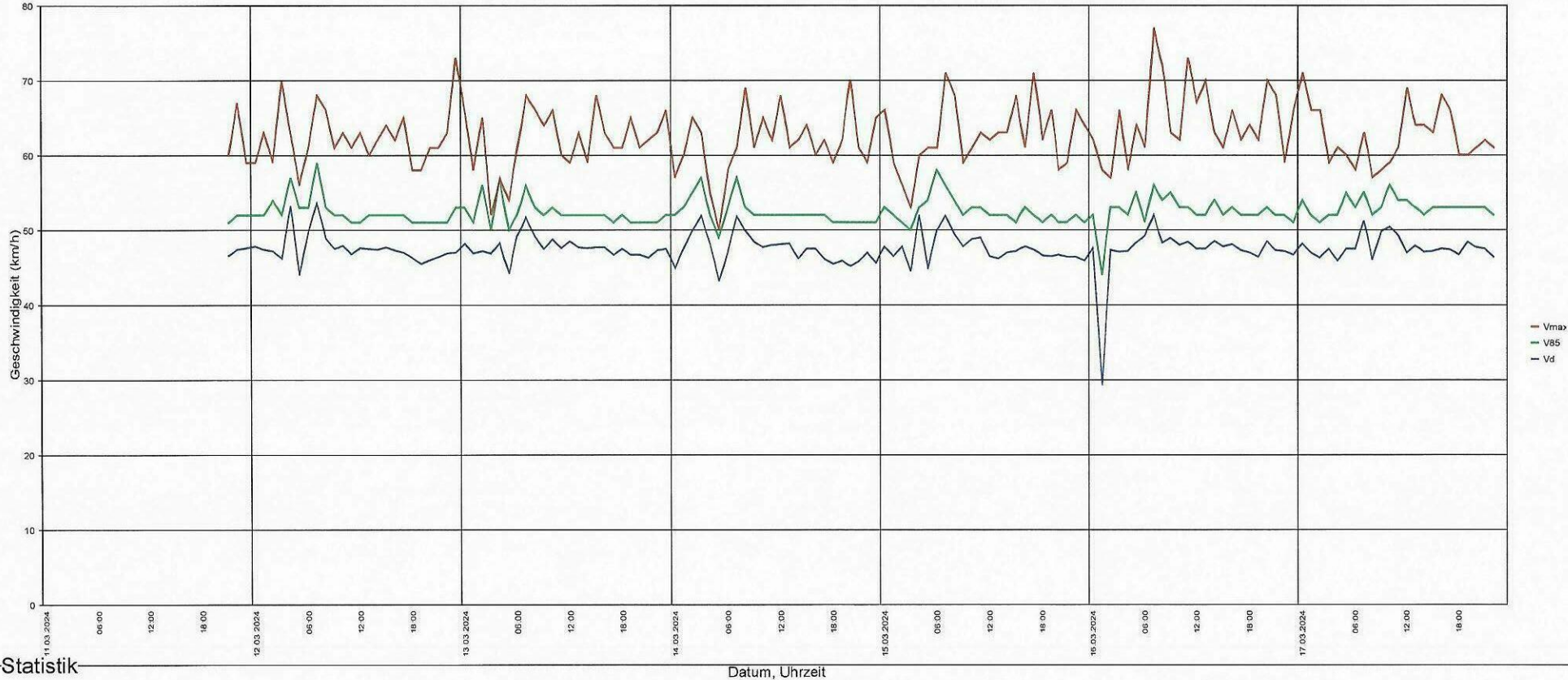

Statistik

Zeitraum: Montag, 11. März 2024, 21:12 Uhr bis Sonntag, 17. März 2024, 22:15 Uhr

| | | Anzahl | % | V15 | Vd | V85 | Vmax | |
|------------------------------|---------|-----------|-------|------|----|-----|------|----|
| Geschwindigkeitsübertretung: | 25 % | Einspurig | 545 | 2.1 | 18 | 35 | 50 | 68 |
| Durchschnittl. Abstand: | 1.6 sec | PKW | 24039 | 93.8 | 44 | 48 | 52 | 77 |
| Kolonnenverkehr: | 27 % | LKW | 713 | 2.8 | 41 | 46 | 51 | 61 |
| DTV: | 4241 | LKW Zug | 334 | 1.3 | 26 | 38 | 49 | 62 |
| Schwerverkehrsanteil: | 4 % | Gesamt | 25631 | 100 | 43 | 47 | 52 | 77 |



Döttingen, Surbtalstrasse Höhe Garage Bugmann, Fahrtrichtung Tegefelden, 50km/h Beschränkung

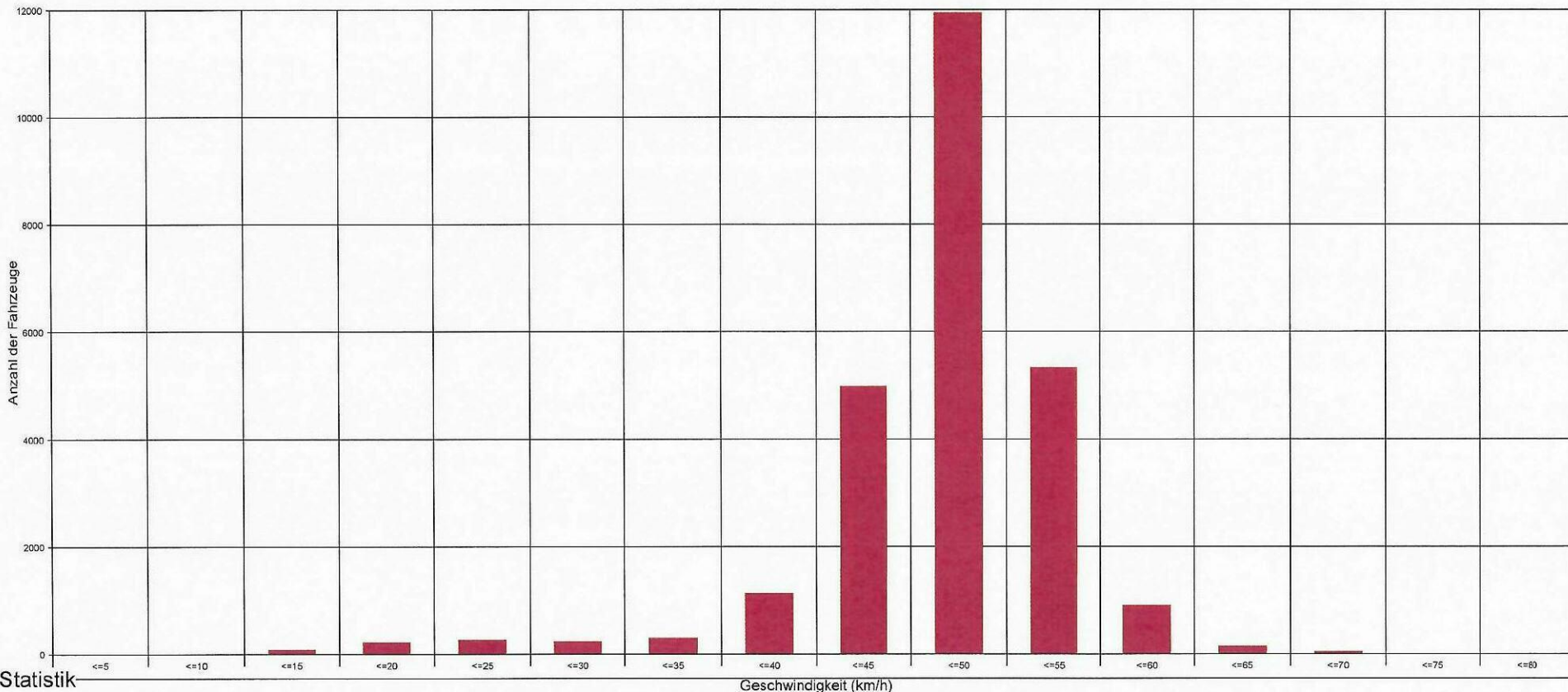

Statistik

Zeitraum: Montag, 11. März 2024, 21:12 Uhr bis Sonntag, 17. März 2024, 22:15 Uhr

| | | Anzahl | % | V15 | Vd | V85 | Vmax |
|-----------------------------------|-----------|--------|------|-----|----|-----|------|
| Geschwindigkeitsübertretung: 25 % | Einspurig | 545 | 2.1 | 18 | 35 | 50 | 68 |
| Durchschnittl. Abstand: 1.6 sec | PKW | 24039 | 93.8 | 44 | 48 | 52 | 77 |
| Kolonnenverkehr: 27 % | LKW | 713 | 2.8 | 41 | 46 | 51 | 61 |
| DTV: 4241 | LKW Zug | 334 | 1.3 | 26 | 38 | 49 | 62 |
| Schwerverkehrsanteil: 4 % | Gesamt | 25631 | 100 | 43 | 47 | 52 | 77 |



Döttingen, Surbtalstrasse Höhe Garage Bugmann, Fahrtrichtung Tegerfelden, 50km/h Beschränkung

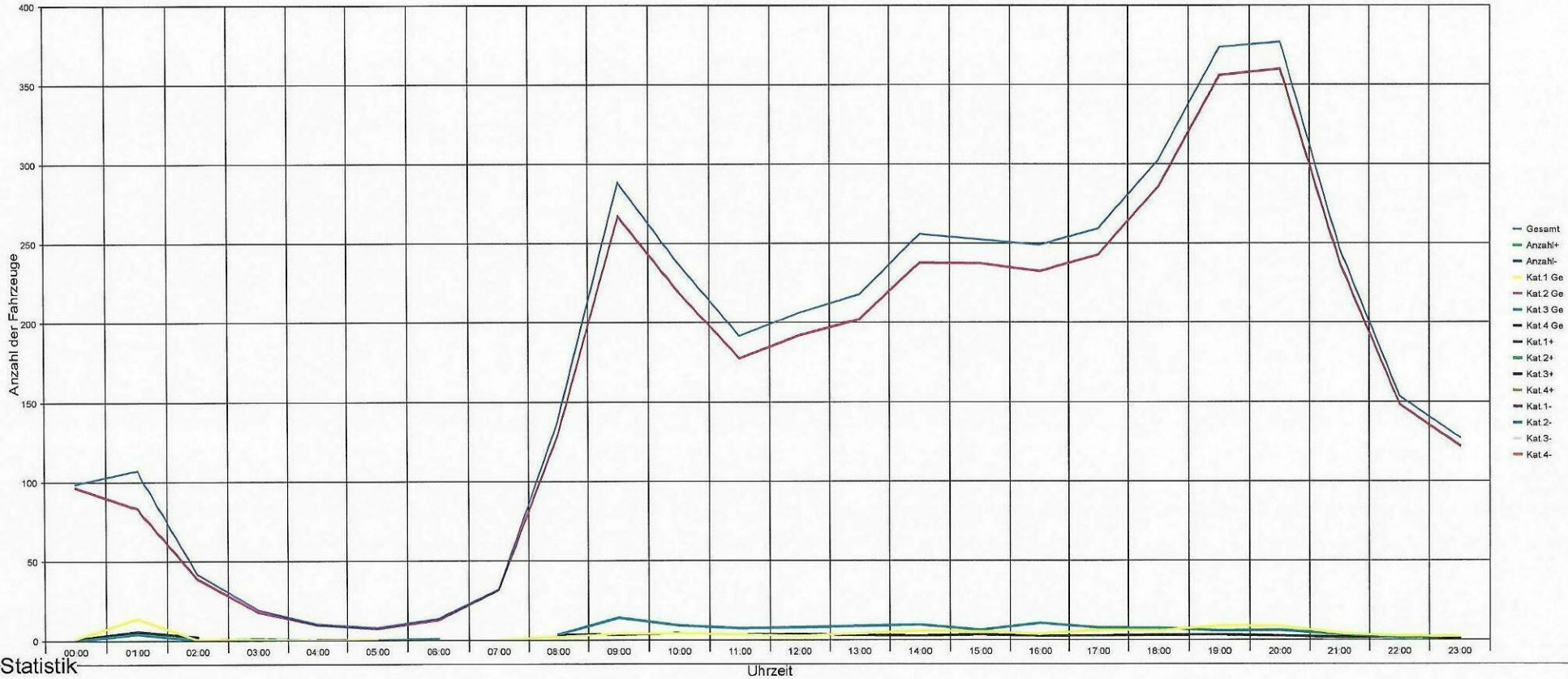

Statistik

Zeitraum: Montag, 11. März 2024, 21:12 Uhr bis Sonntag, 17. März 2024, 22:15 Uhr

| | | Anzahl | % | V15 | Vd | V85 | Vmax |
|-----------------------------------|-----------|--------|------|-----|----|-----|------|
| Geschwindigkeitsübertretung: 25 % | Einspurig | 545 | 2.1 | 18 | 35 | 50 | 68 |
| Durchschnittl. Abstand: 1.6 sec | PKW | 24039 | 93.8 | 44 | 48 | 52 | 77 |
| Kolonnenverkehr: 27 % | LKW | 713 | 2.8 | 41 | 46 | 51 | 61 |
| DTV: 4241 | LKW Zug | 334 | 1.3 | 26 | 38 | 49 | 62 |
| Schwerverkehrsanteil: 4 % | Gesamt | 25631 | 100 | 43 | 47 | 52 | 77 |



Döttingen, Surbtalstrasse Höhe Garage Bugmann, Fahrtrichtung Tegerfelden, 50km/h Beschränkung

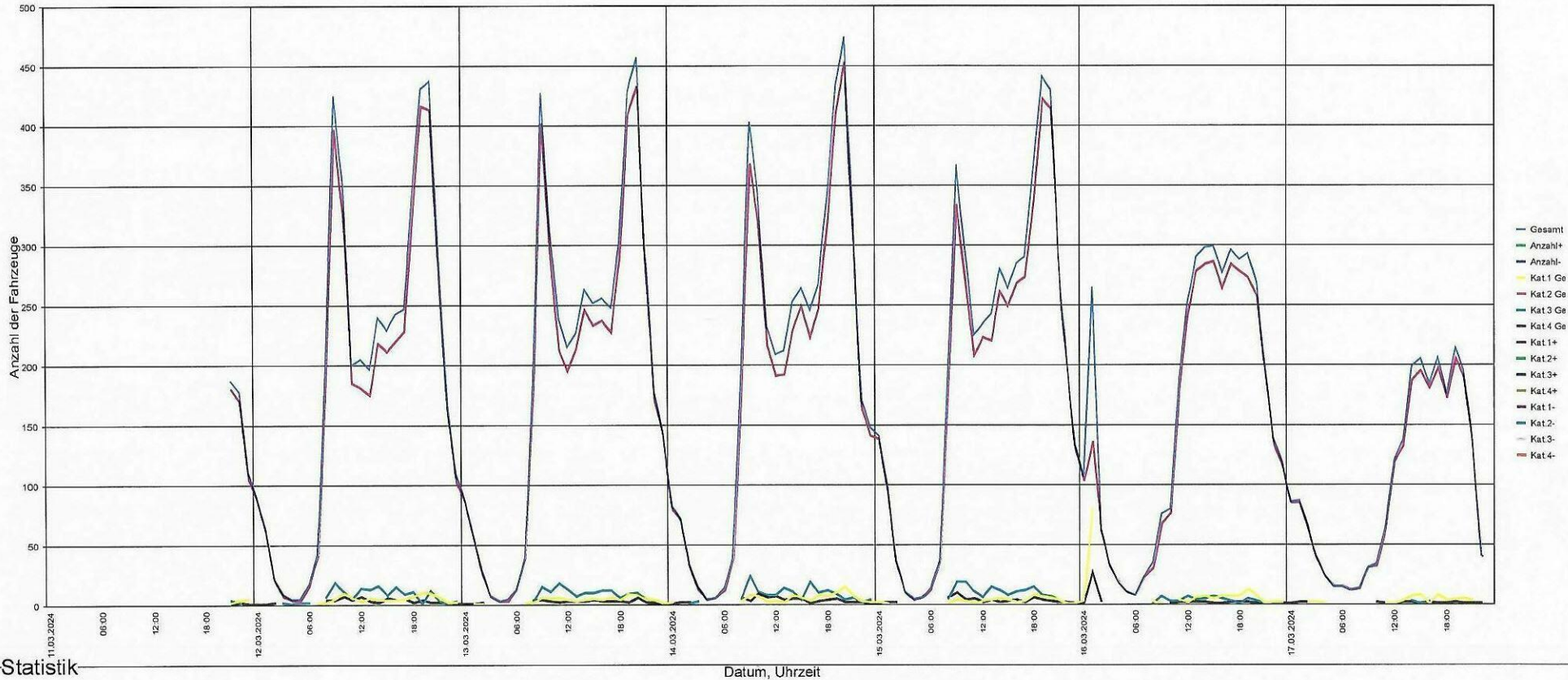

Statistik

Zeitraum: Montag, 11. März 2024, 21:12 Uhr bis Sonntag, 17. März 2024, 22:15 Uhr

| | | Anzahl | % | V15 | Vd | V85 | Vmax |
|-----------------------------------|-----------|--------|------|-----|----|-----|------|
| Geschwindigkeitsübertretung: 25 % | Einspurig | 545 | 2.1 | 18 | 35 | 50 | 68 |
| Durchschnittl. Abstand: 1.6 sec | PKW | 24039 | 93.8 | 44 | 48 | 52 | 77 |
| Kolonnenverkehr: 27 % | LKW | 713 | 2.8 | 41 | 46 | 51 | 61 |
| DTV: 4241 | LKW Zug | 334 | 1.3 | 26 | 38 | 49 | 62 |
| Schwerverkehrsanteil: 4 % | Gesamt | 25631 | 100 | 43 | 47 | 52 | 77 |



Döttingen, Surbtalstrasse Höhe Garage Bugmann, Fahrtrichtung Tegerfelden, 50km/h Beschränkung

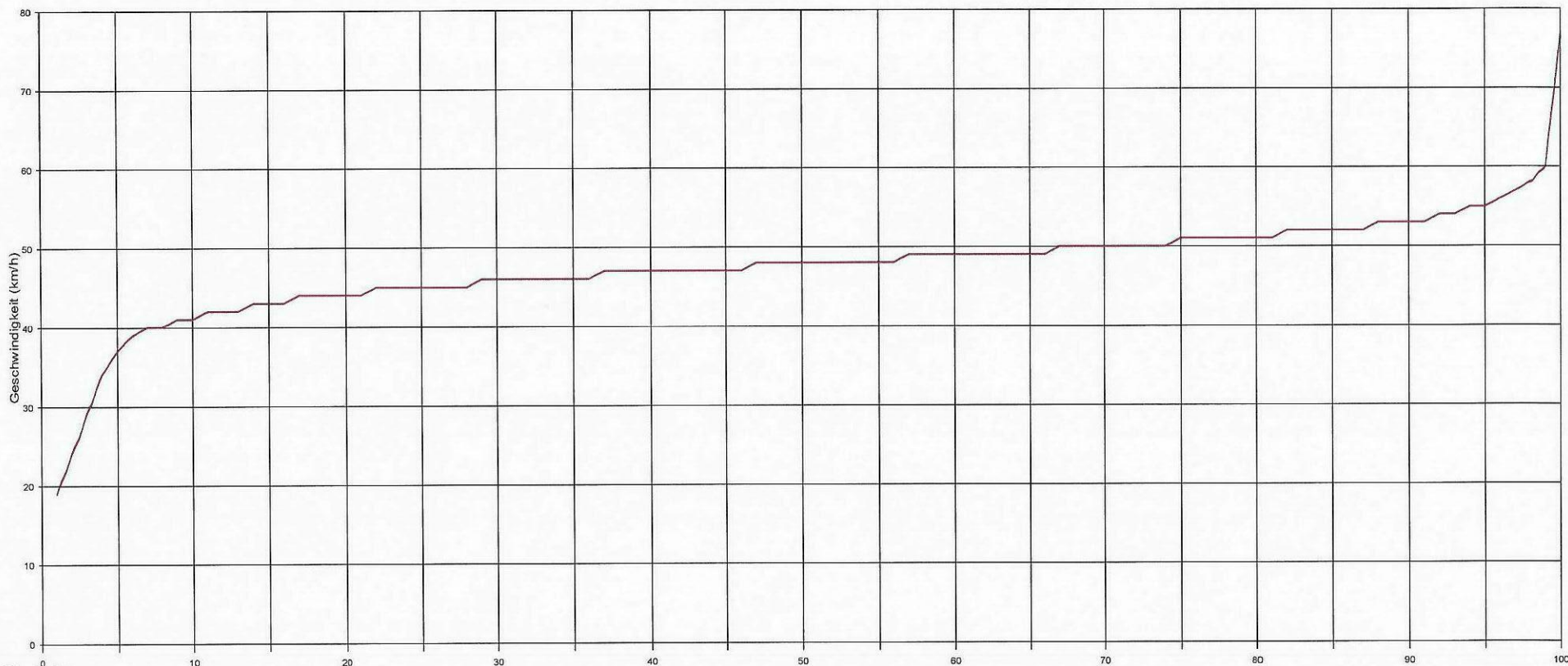

Statistik Vx (%) Hinweis: x % der Fahrzeuge, fahren langsamer oder maximal y km/h

Zeitraum: Montag, 11. März 2024, 21:12 Uhr bis Sonntag, 17. März 2024, 22:15 Uhr

| | | Anzahl | % | V15 | Vd | V85 | Vmax |
|-----------------------------------|-----------|--------|------|-----|----|-----|------|
| Geschwindigkeitsübertretung: 25 % | Einspurig | 545 | 2.1 | 18 | 35 | 50 | 68 |
| Durchschnittl. Abstand: 1.6 sec | PKW | 24039 | 93.8 | 44 | 48 | 52 | 77 |
| Kolonnenverkehr: 27 % | LKW | 713 | 2.8 | 41 | 46 | 51 | 61 |
| DTV: 4241 | LKW Zug | 334 | 1.3 | 26 | 38 | 49 | 62 |
| Schwerverkehrsanteil: 4 % | Gesamt | 25631 | 100 | 43 | 47 | 52 | 77 |



Döttingen, Surbtalstrasse Höhe Garage Bugmann, Fahrtrichtung Tegerfelden, 50km/h Beschränkung

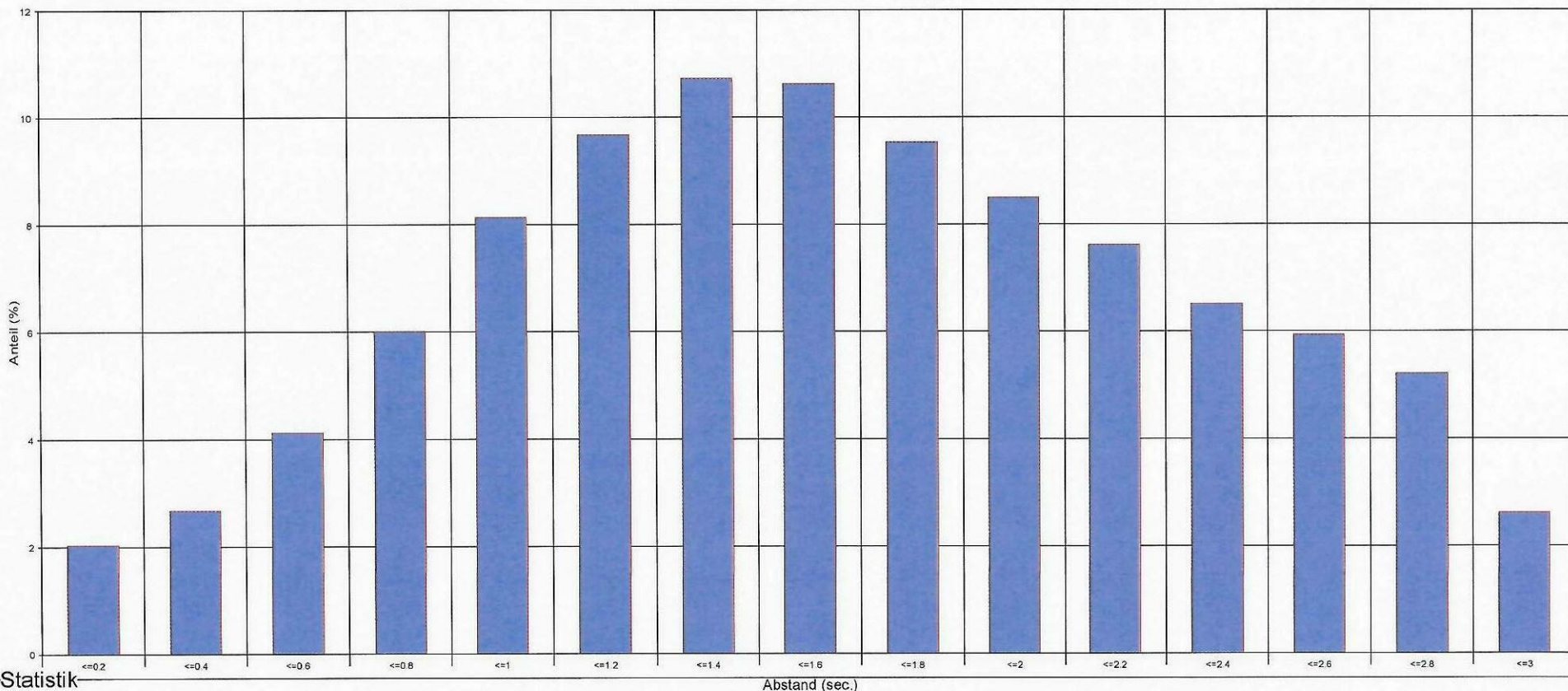

Statistik

Zeitraum: Montag, 11. März 2024, 21:12 Uhr bis Sonntag, 17. März 2024, 22:15 Uhr

| | Anzahl | % | V15 | Vd | V85 | Vmax | |
|-----------------------------------|-----------|-------|------|----|-----|------|----|
| Geschwindigkeitsübertretung: 25 % | Einspurig | 545 | 2.1 | 18 | 35 | 50 | 68 |
| Durchschnittl. Abstand: 1.6 sec | PKW | 24039 | 93.8 | 44 | 48 | 52 | 77 |
| Kolonnenverkehr: 27 % | LKW | 713 | 2.8 | 41 | 46 | 51 | 61 |
| DTV: 4241 | LKW Zug | 334 | 1.3 | 26 | 38 | 49 | 62 |
| Schwerverkehrsanteil: 4 % | Gesamt | 25631 | 100 | 43 | 47 | 52 | 77 |



Döttingen, Surbtalstrasse Höhe Garage Bugmann, Fahrtrichtung Tegerfelden, 50km/h Beschränkung

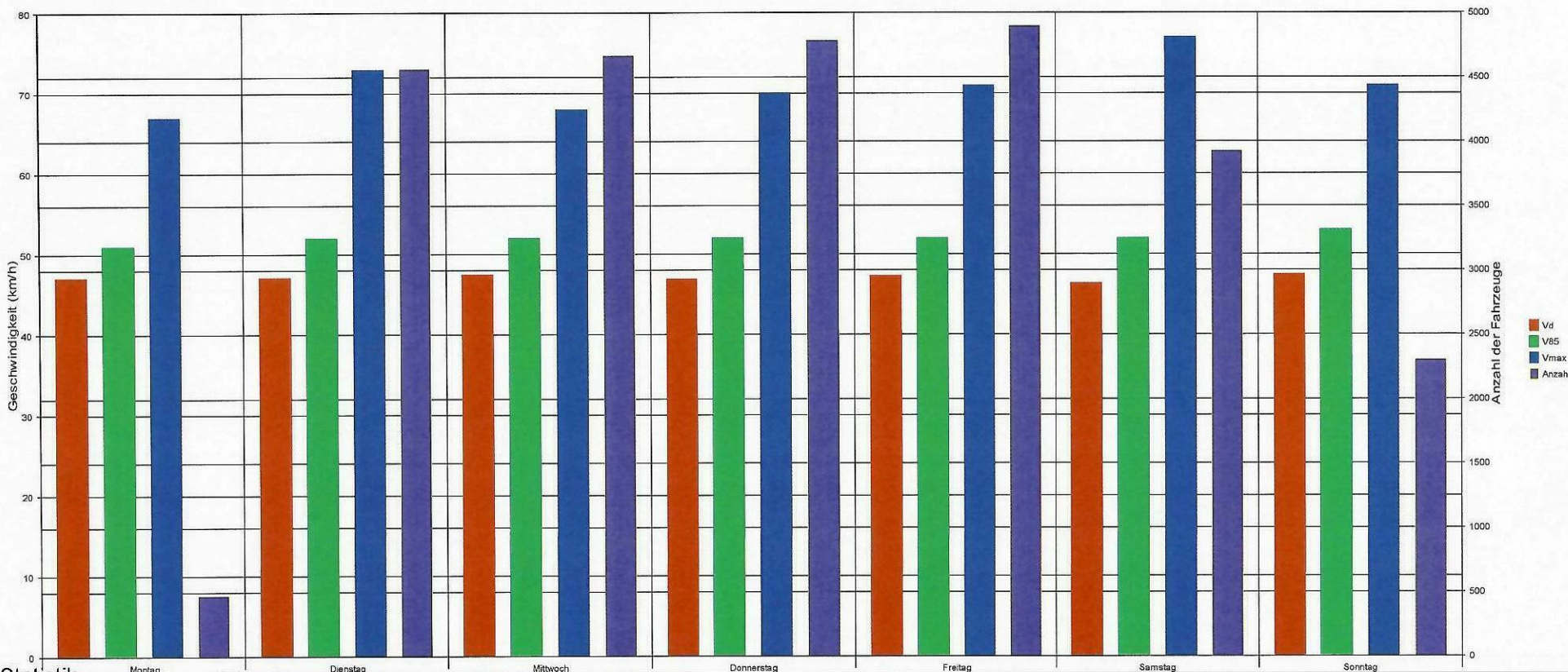

Statistik

Zeitraum: Montag, 11. März 2024, 21:12 Uhr bis Sonntag, 17. März 2024, 22:15 Uhr

| | | Anzahl | % | V15 | Vd | V85 | Vmax | |
|------------------------------|---------|-----------|-------|------|----|-----|------|----|
| Geschwindigkeitsübertretung: | 25 % | Einspurig | 545 | 2.1 | 18 | 35 | 50 | 68 |
| Durchschnittl. Abstand: | 1.6 sec | PKW | 24039 | 93.8 | 44 | 48 | 52 | 77 |
| Kolonnenverkehr: | 27 % | LKW | 713 | 2.8 | 41 | 46 | 51 | 61 |
| DTV: | 4241 | LKW Zug | 334 | 1.3 | 26 | 38 | 49 | 62 |
| Schwerverkehrsanteil: | 4 % | Gesamt | 25631 | 100 | 43 | 47 | 52 | 77 |



Döttingen, Surbtalstrasse Höhe Garage Bugmann, Fahrtrichtung Tegerfelden, 50km/h Beschränkung

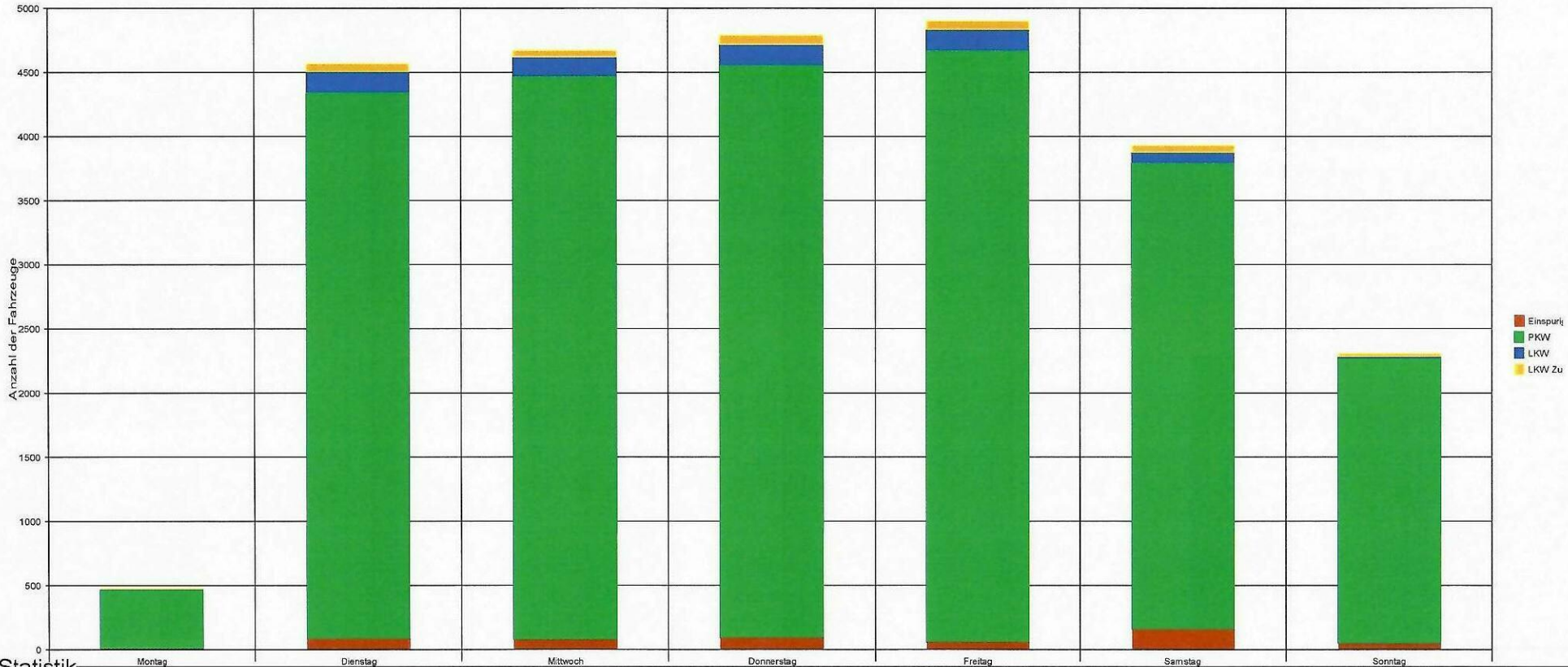

Statistik

Zeitraum: Montag, 11. März 2024, 21:12 Uhr bis Sonntag, 17. März 2024, 22:15 Uhr

| | | Anzahl | % | V15 | Vd | V85 | Vmax |
|-----------------------------------|-----------|--------|------|-----|----|-----|------|
| Geschwindigkeitsübertretung: 25 % | Einspurig | 545 | 2.1 | 18 | 35 | 50 | 68 |
| Durchschnittl. Abstand: 1.6 sec | PKW | 24039 | 93.8 | 44 | 48 | 52 | 77 |
| Kolonnenverkehr: 27 % | LKW | 713 | 2.8 | 41 | 46 | 51 | 61 |
| DTV: 4241 | LKW Zug | 334 | 1.3 | 26 | 38 | 49 | 62 |
| Schwerverkehrsanteil: 4 % | Gesamt | 25631 | 100 | 43 | 47 | 52 | 77 |