

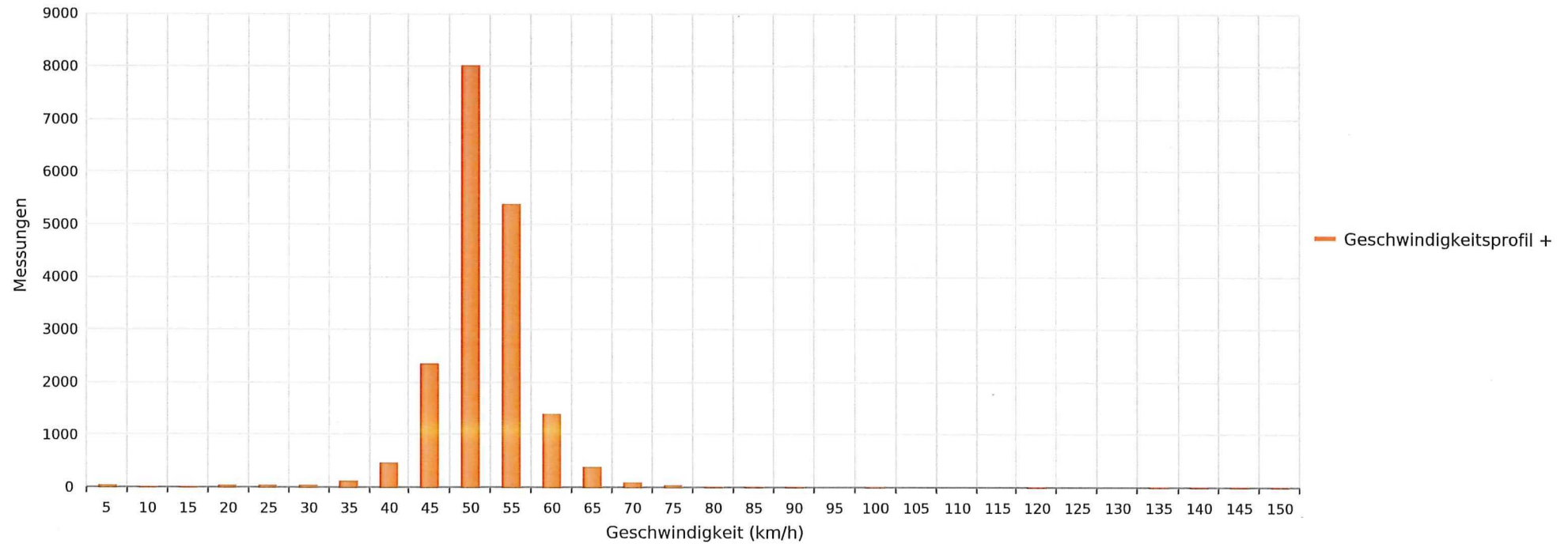

Leibstadt, Rheintalstrasse, Fahrtrichtung Koblenz, 50km/h Beschränkung
Anzahl der Messwerte vs. Geschwindigkeit



Statistik

Montag, 8. Juni 2026, 09:00 Uhr bis Montag, 15. Juni 2026, 15:00 Uhr

Messungen	18248
Durchschnittsgeschwindigkeit	Vd 49 km/h
85% der Fahrzeuge fahren langsamer oder maximal	V85 54 km/h
Maximalgeschwindigkeit	Vmax 150 km/h





Leibstadt, Rheintalstrasse, Fahrtrichtung Koblenz, 50km/h Beschränkung
Anzahl der Messwerte vs. Messzeitraum

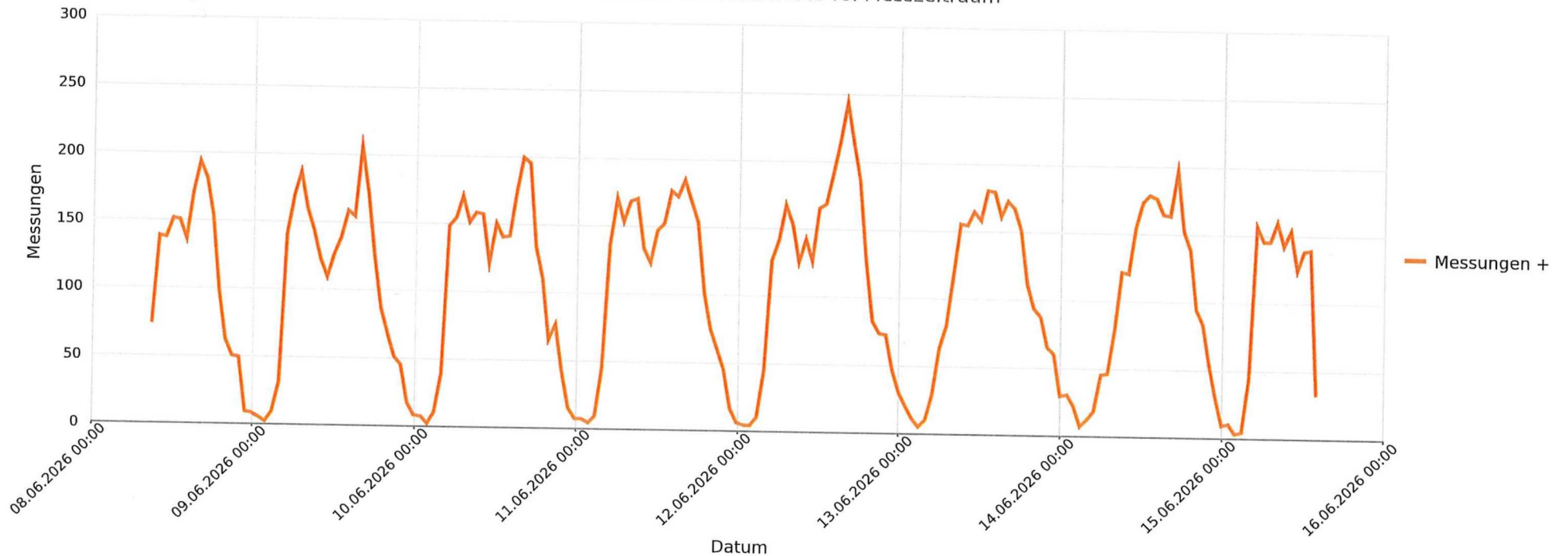

Statistik

Montag, 8. Juni 2026, 09:00 Uhr bis Montag, 15. Juni 2026, 15:00 Uhr

Messungen	18248
Durchschnittsgeschwindigkeit	Vd 49 km/h
85% der Fahrzeuge fahren langsamer oder maximal	V85 54 km/h
Maximalgeschwindigkeit	Vmax 150 km/h





Leibstadt, Rheintalstrasse, Fahrtrichtung Koblenz, 50km/h Beschränkung
Vd, V85, Vmax vs. Uhrzeit

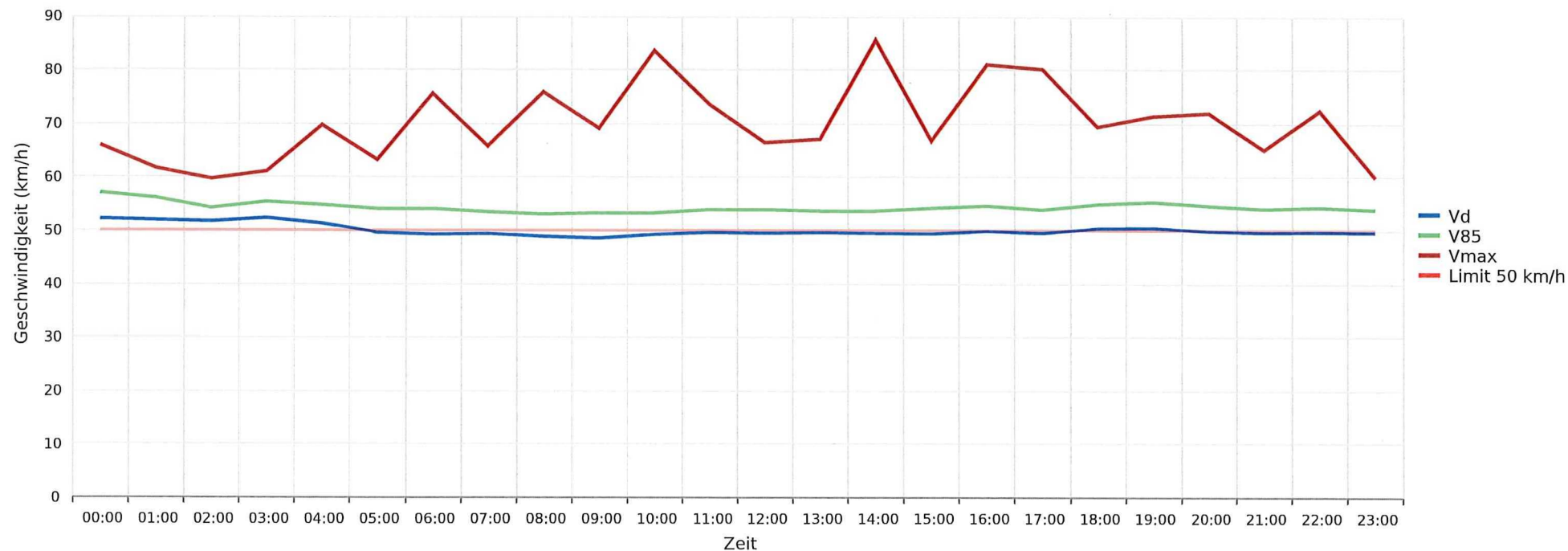

Statistik

Montag, 8. Juni 2026, 09:00 Uhr bis Montag, 15. Juni 2026, 15:00 Uhr

Messungen	18248
Durchschnittsgeschwindigkeit	Vd 49 km/h
85% der Fahrzeuge fahren langsamer oder maximal	V85 54 km/h
Maximalgeschwindigkeit	Vmax 150 km/h



Leibstadt, Rheintalstrasse, Fahrtrichtung Koblenz, 50km/h Beschränkung
Gemittelte Anzahl an Messwerten vs. Uhrzeit

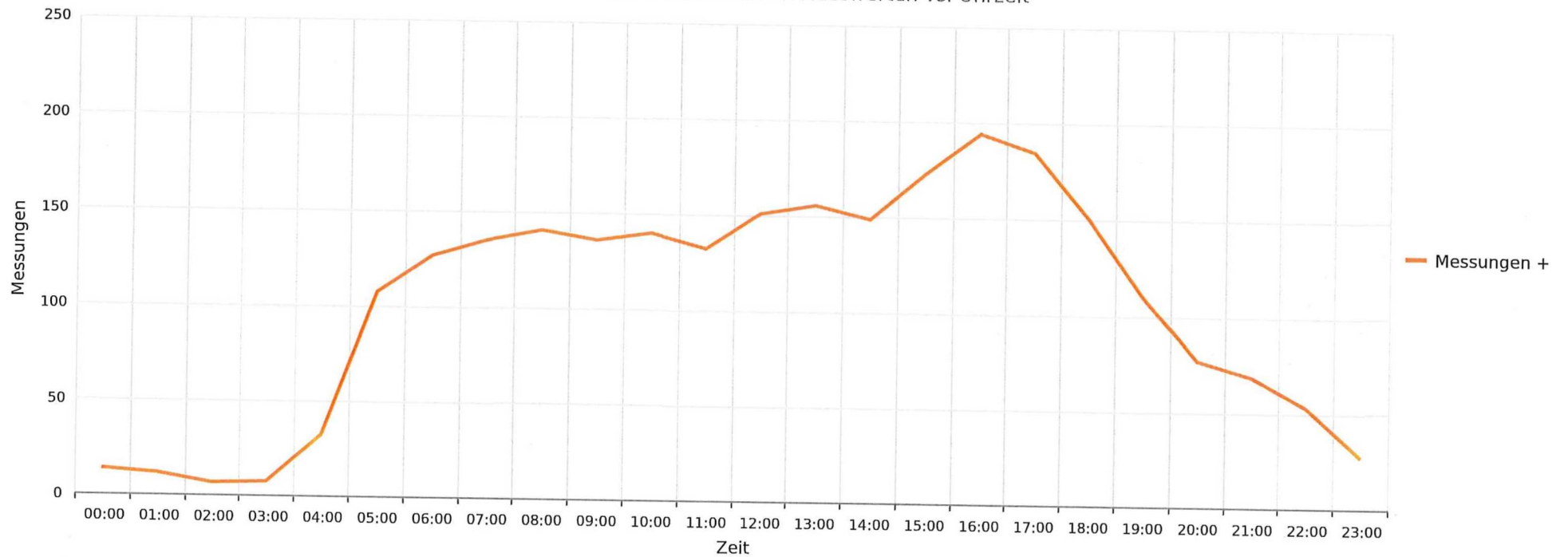

Statistik

Montag, 8. Juni 2026, 09:00 Uhr bis Montag, 15. Juni 2026, 15:00 Uhr

Messungen	18248
Durchschnittsgeschwindigkeit	Vd 49 km/h
85% der Fahrzeuge fahren langsamer oder maximal	V85 54 km/h
Maximalgeschwindigkeit	Vmax 150 km/h





Leibstadt, Rheintalstrasse, Fahrtrichtung Koblenz, 50km/h Beschränkung
Vd, V85, Vmax, Anzahl der Messwerte vs. Wochentag

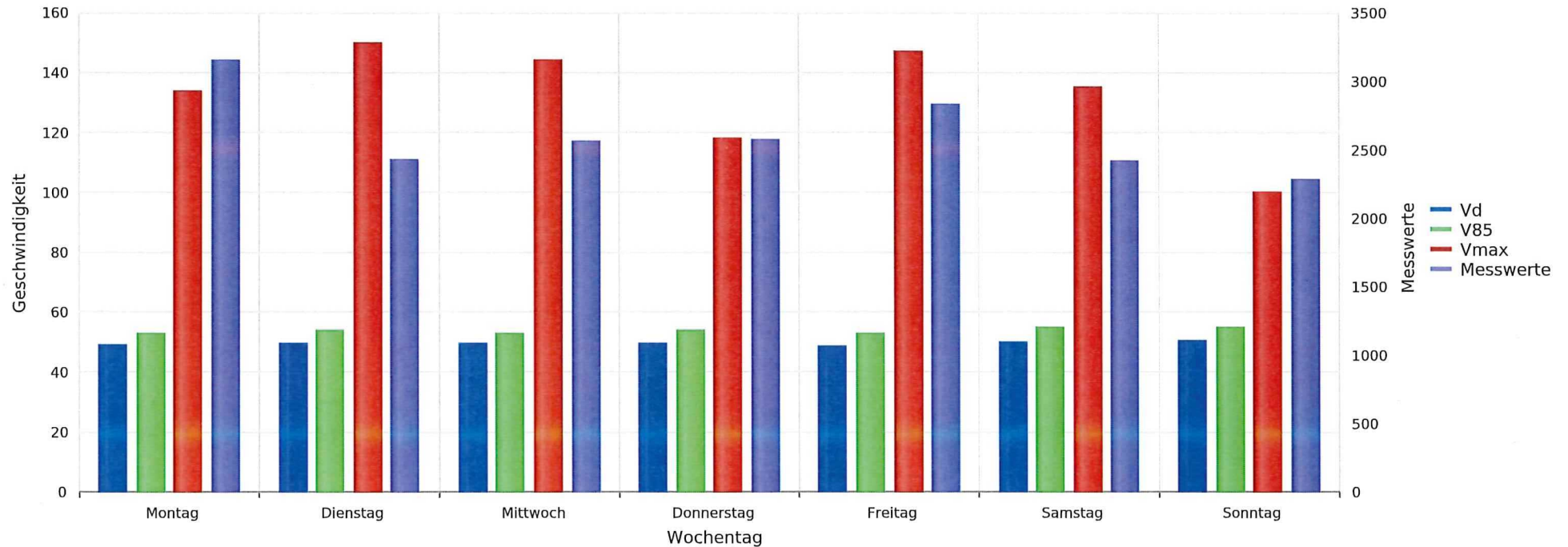

Statistik

Montag, 8. Juni 2026, 09:00 Uhr bis Montag, 15. Juni 2026, 15:00 Uhr

Messungen		18248
Durchschnittsgeschwindigkeit	Vd	49 km/h
85% der Fahrzeuge fahren langsamer oder maximal	V85	54 km/h
Maximalgeschwindigkeit	Vmax	150 km/h

