

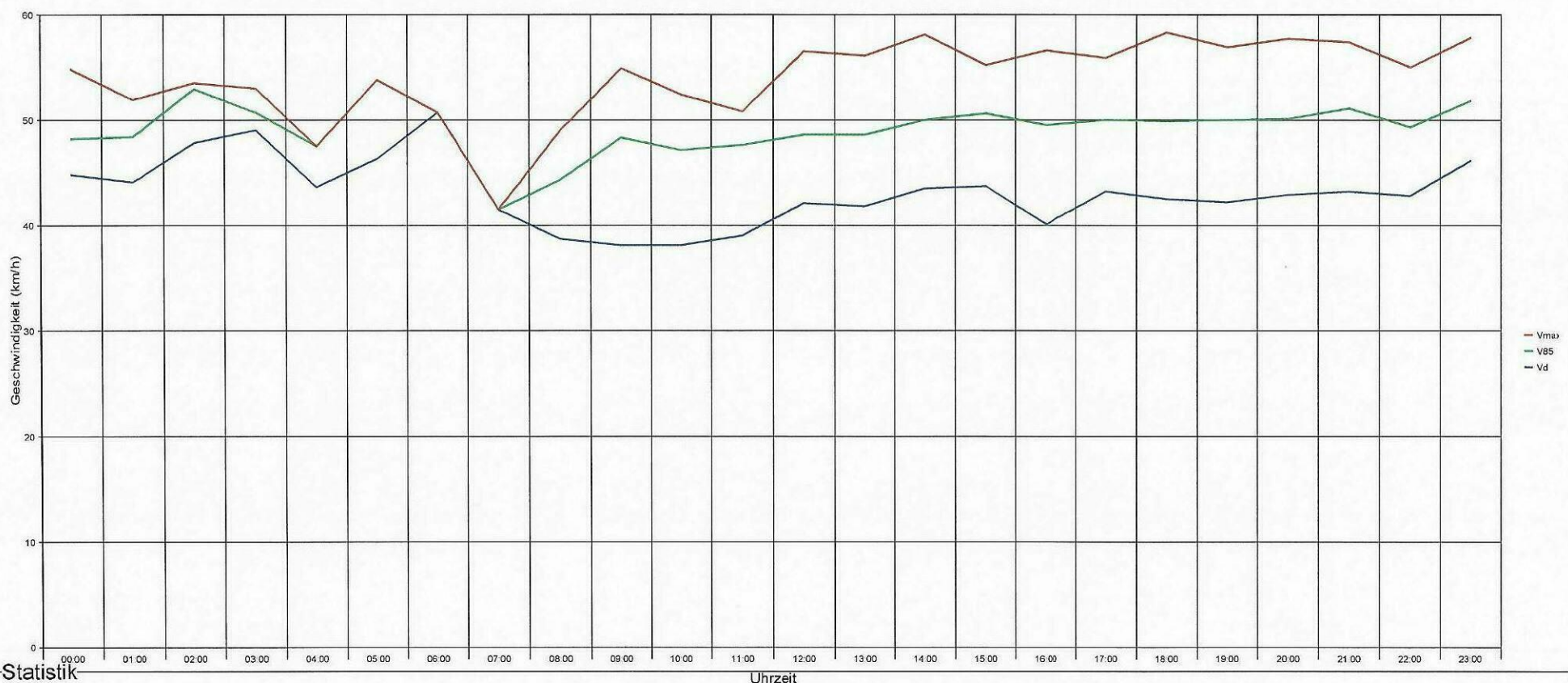

Full-Reuenthal, Hauptstrasse 246, Fahrtrichtung Leibstadt, 50km/h Beschränkung



Statistik

Zeitraum: Sonntag, 17. März 2024, 23:04 Uhr bis Montag, 25. März 2024, 17:58 Uhr

		Anzahl	%	V15	Vd	V85	Vmax
Geschwindigkeitsübertretung: 13 %	Einspurig	116	3.8	10	32	49	68
Durchschnittl. Abstand: 1.1 sec	PKW	2573	84.8	37	43	50	78
Kolonnenverkehr: 6 %	LKW	320	10.6	29	38	47	57
DTV: 389	LKW Zug	24	0.8	23	32	40	44
Schwerverkehrsanteil: 11 %	Gesamt	3033	100	34	42	50	78





Full-Reuenthal, Hauptstrasse 246, Fahrtrichtung Leibstadt, 50km/h Beschränkung

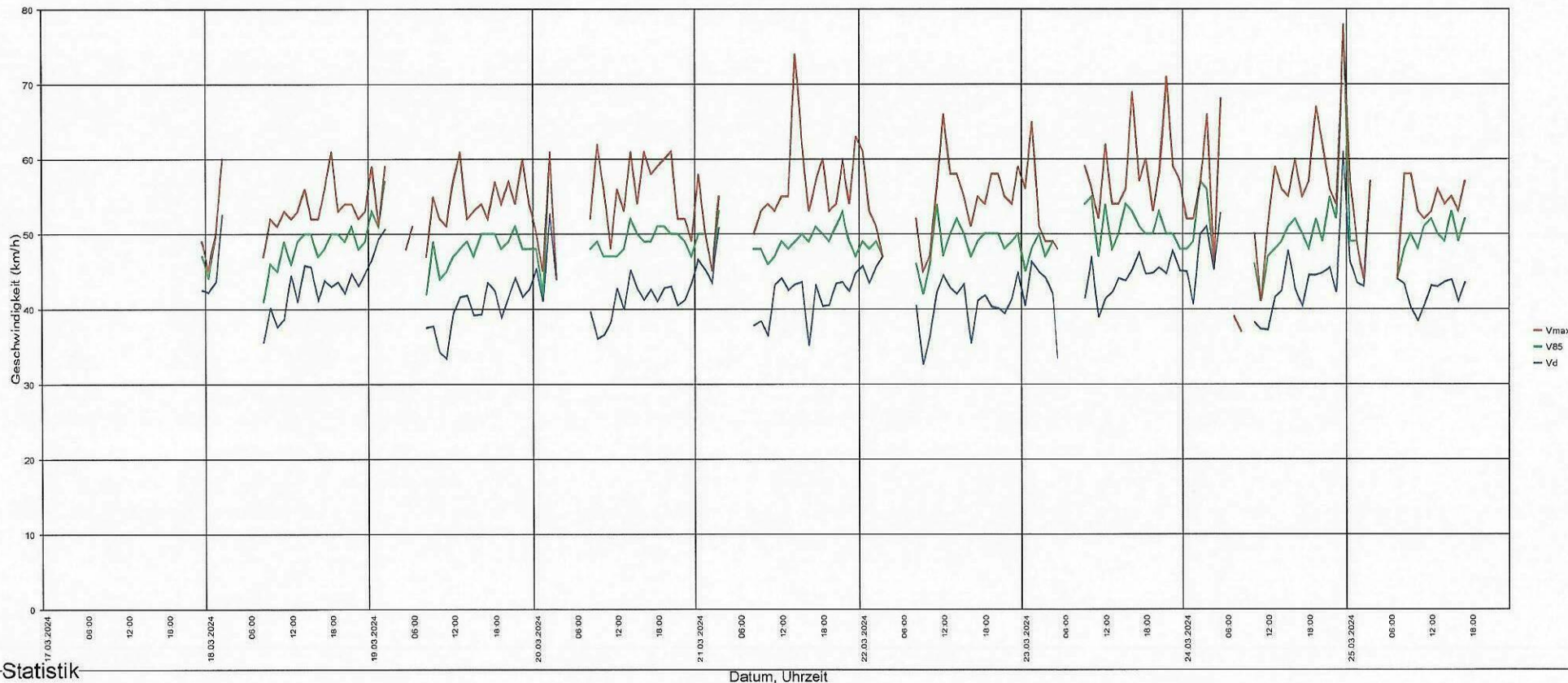

Statistik

Zeitraum: Sonntag, 17. März 2024, 23:04 Uhr bis Montag, 25. März 2024, 17:58 Uhr

		Anzahl	%	V15	Vd	V85	Vmax
Geschwindigkeitsübertretung:	13 %						
		Einspurig	116	3.8	10	32	49
Durchschnittl. Abstand:	1.1 sec	PKW	2573	84.8	37	43	50
Kolonnenverkehr:	6 %	LKW	320	10.6	29	38	47
DTV:	389	LKW Zug	24	0.8	23	32	40
Schwerverkehrsanteil:	11 %	Gesamt	3033	100	34	42	50



Full-Reuenthal, Hauptstrasse 246, Fahrtrichtung Leibstadt, 50km/h Beschränkung

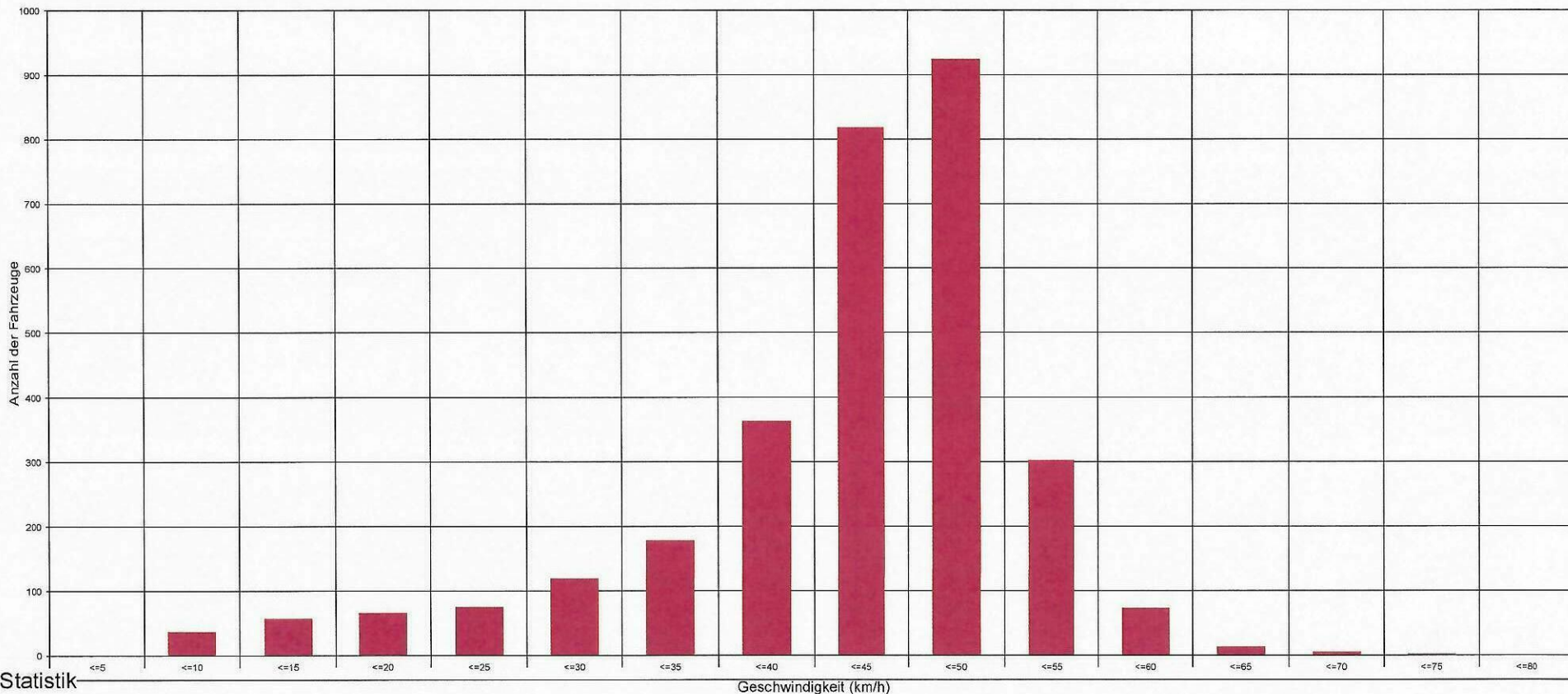

Statistik

Zeitraum: Sonntag, 17. März 2024, 23:04 Uhr bis Montag, 25. März 2024, 17:58 Uhr

		Anzahl	%	V15	Vd	V85	Vmax	
Geschwindigkeitsübertretung:	13 %	Einspurig	116	3.8	10	32	49	68
Durchschnittl. Abstand:	1.1 sec	PKW	2573	84.8	37	43	50	78
Kolonnenverkehr:	6 %	LKW	320	10.6	29	38	47	57
DTV:	389	LKW Zug	24	0.8	23	32	40	44
Schwerverkehrsanteil:	11 %	Gesamt	3033	100	34	42	50	78



Full-Reuenthal, Hauptstrasse 246, Fahrtrichtung Leibstadt, 50km/h Beschränkung

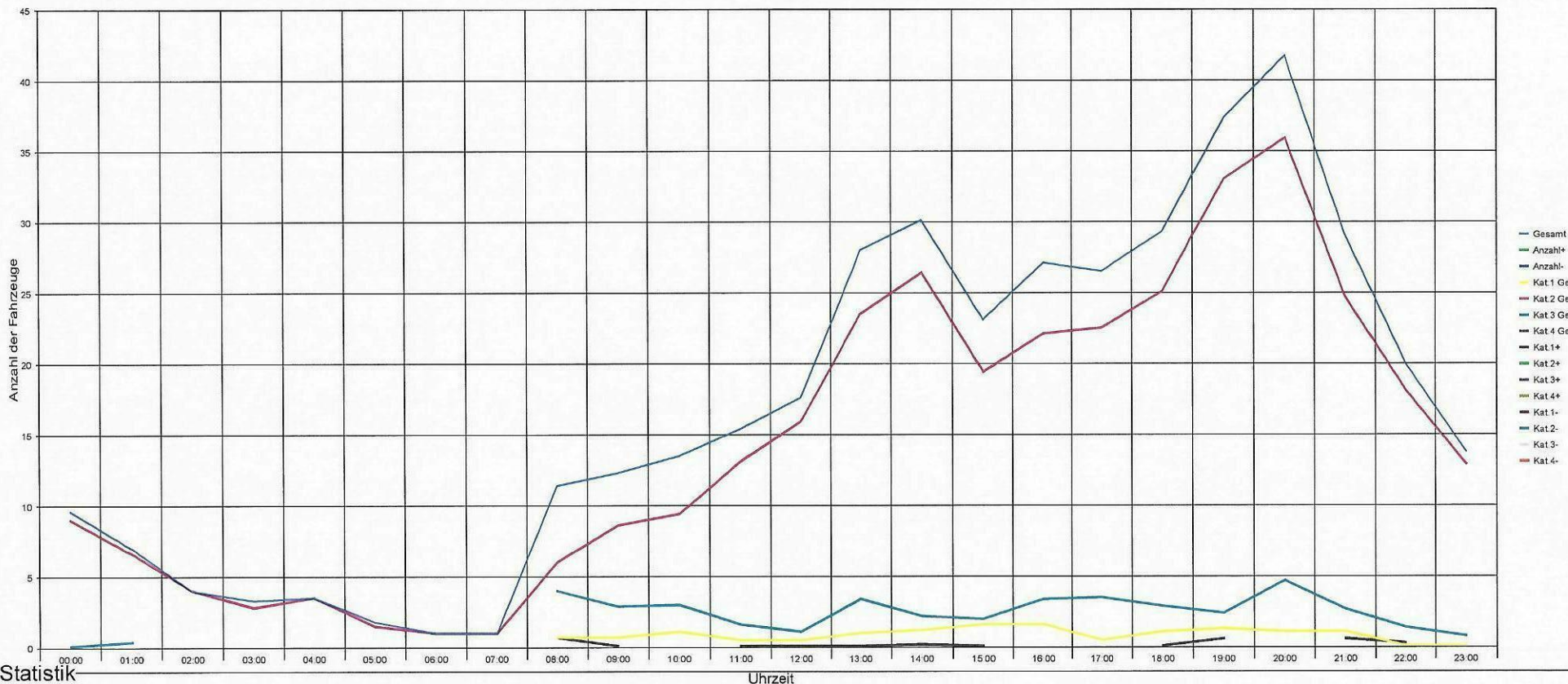

Statistik

Zeitraum: Sonntag, 17. März 2024, 23:04 Uhr bis Montag, 25. März 2024, 17:58 Uhr

		Anzahl	%	V15	Vd	V85	Vmax	
Geschwindigkeitsübertretung:	13 %	Einspurig	116	3.8	10	32	49	68
Durchschnittl. Abstand:	1.1 sec	PKW	2573	84.8	37	43	50	78
Kolonnenverkehr:	6 %	LKW	320	10.6	29	38	47	57
DTV:	389	LKW Zug	24	0.8	23	32	40	44
Schwerverkehrsanteil:	11 %	Gesamt	3033	100	34	42	50	78



Full-Reuenthal, Hauptstrasse 246, Fahrtrichtung Leibstadt, 50km/h Beschränkung

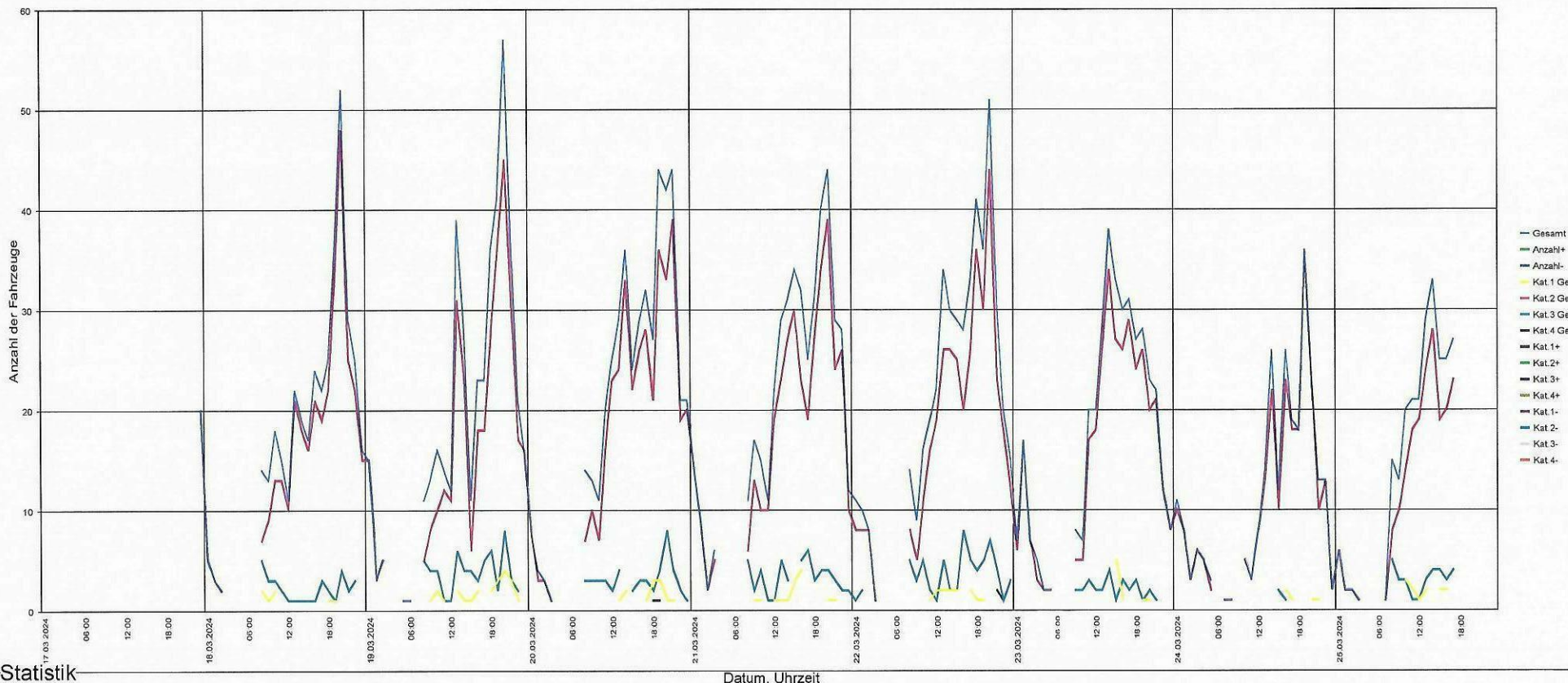

Statistik

Zeitraum: Sonntag, 17. März 2024, 23:04 Uhr bis Montag, 25. März 2024, 17:58 Uhr

		Anzahl	%	V15	Vd	V85	Vmax
Geschwindigkeitsübertretung: 13 %	Einspurig	116	3.8	10	32	49	68
Durchschnittl. Abstand: 1.1 sec	PKW	2573	84.8	37	43	50	78
Kolonnenverkehr: 6 %	LKW	320	10.6	29	38	47	57
DTV: 389	LKW Zug	24	0.8	23	32	40	44
Schwerverkehrsanteil: 11 %	Gesamt	3033	100	34	42	50	78





Full-Reuenthal, Hauptstrasse 246, Fahrtrichtung Leibstadt, 50km/h Beschränkung

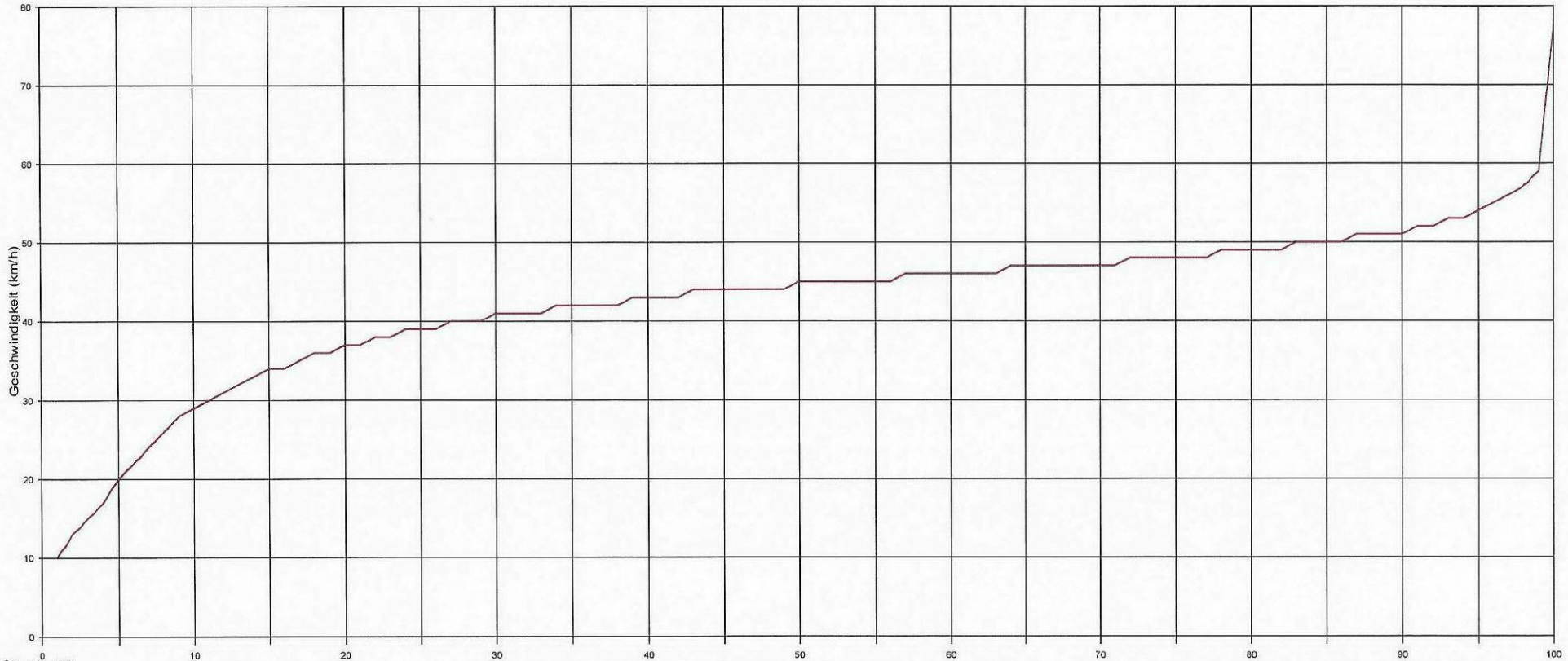

Statistik

Vx (%) Hinweis: x % der Fahrzeuge, fahren langsamer oder maximal y km/h

Zeitraum: Sonntag, 17. März 2024, 23:04 Uhr bis Montag, 25. März 2024, 17:58 Uhr

		Anzahl	%	V15	Vd	V85	Vmax	
Geschwindigkeitsübertretung:	13 %	Einspurig	116	3.8	10	32	49	68
Durchschnittl. Abstand:	1.1 sec	PKW	2573	84.8	37	43	50	78
Kolonnenverkehr:	6 %	LKW	320	10.6	29	38	47	57
DTV:	389	LKW Zug	24	0.8	23	32	40	44
Schwerverkehrsanteil:	11 %	Gesamt	3033	100	34	42	50	78



Full-Reuenthal, Hauptstrasse 246, Fahrtrichtung Leibstadt, 50km/h Beschränkung

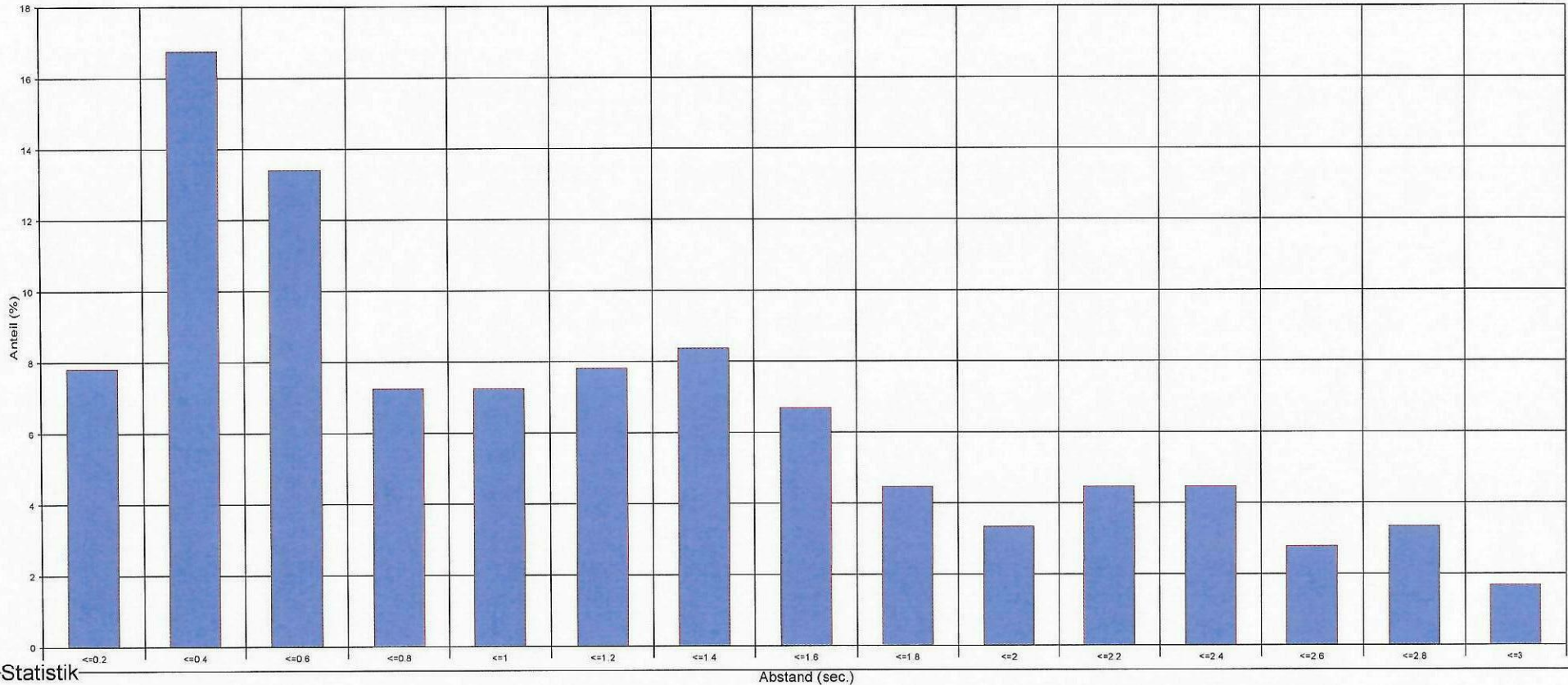

Statistik

Zeitraum: Sonntag, 17. März 2024, 23:04 Uhr bis Montag, 25. März 2024, 17:58 Uhr

	Anzahl	%	V15	Vd	V85	Vmax	
Geschwindigkeitsübertretung: 13 %	Einspurig	116	3.8	10	32	49	68
Durchschnittl. Abstand: 1.1 sec	PKW	2573	84.8	37	43	50	78
Kolonnenverkehr: 6 %	LKW	320	10.6	29	38	47	57
DTV: 389	LKW Zug	24	0.8	23	32	40	44
Schwerverkehrsanteil: 11 %	Gesamt	3033	100	34	42	50	78



Full-Reuenthal, Hauptstrasse 246, Fahrtrichtung Leibstadt, 50km/h Beschränkung

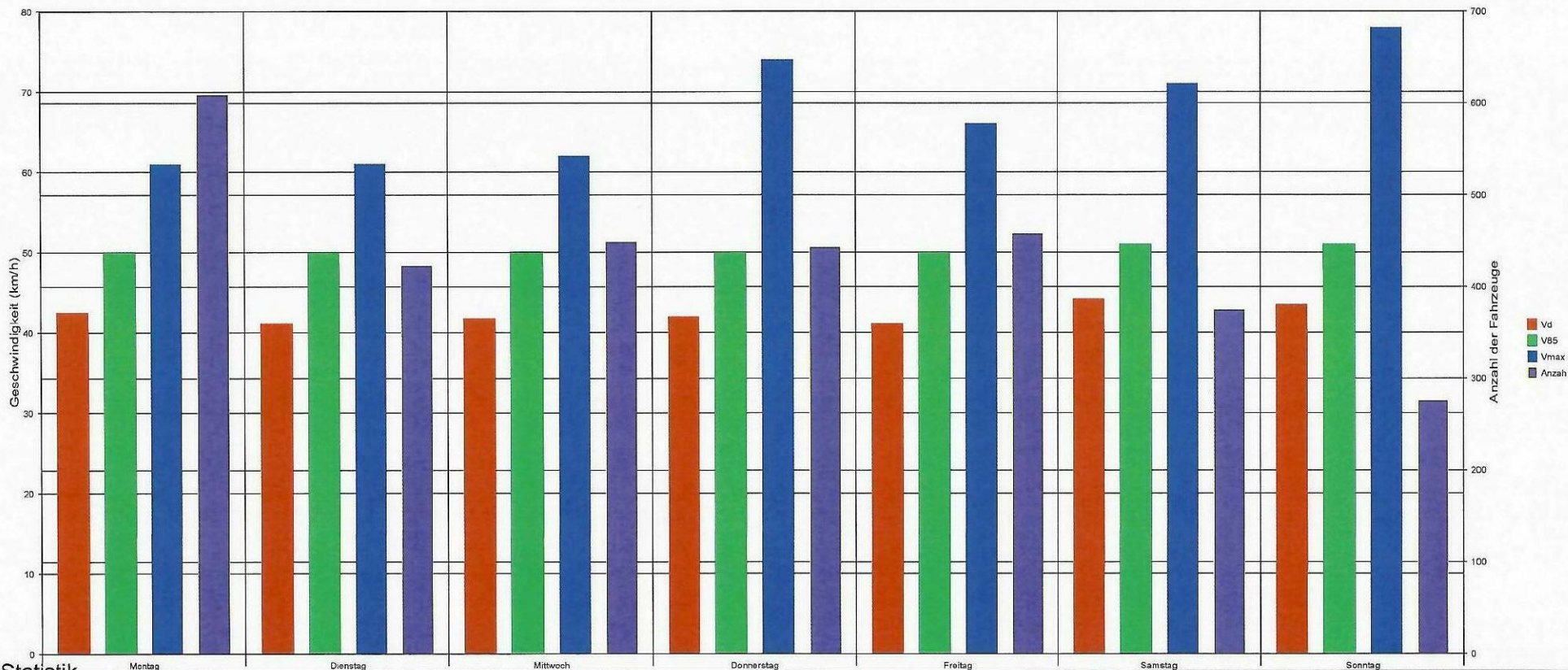

Statistik

Zeitraum: Sonntag, 17. März 2024, 23:04 Uhr bis Montag, 25. März 2024, 17:58 Uhr

		Anzahl	%	V15	Vd	V85	Vmax
Geschwindigkeitsübertretung:	13 %	116	3.8	10	32	49	68
Durchschnittl. Abstand:	1.1 sec	2573	84.8	37	43	50	78
Kolonnenverkehr:	6 %	320	10.6	29	38	47	57
DTV:	389	24	0.8	23	32	40	44
Schwerverkehrsanteil:	11 %	3033	100	34	42	50	78



Full-Reuenthal, Hauptstrasse 246, Fahrtrichtung Leibstadt, 50km/h Beschränkung

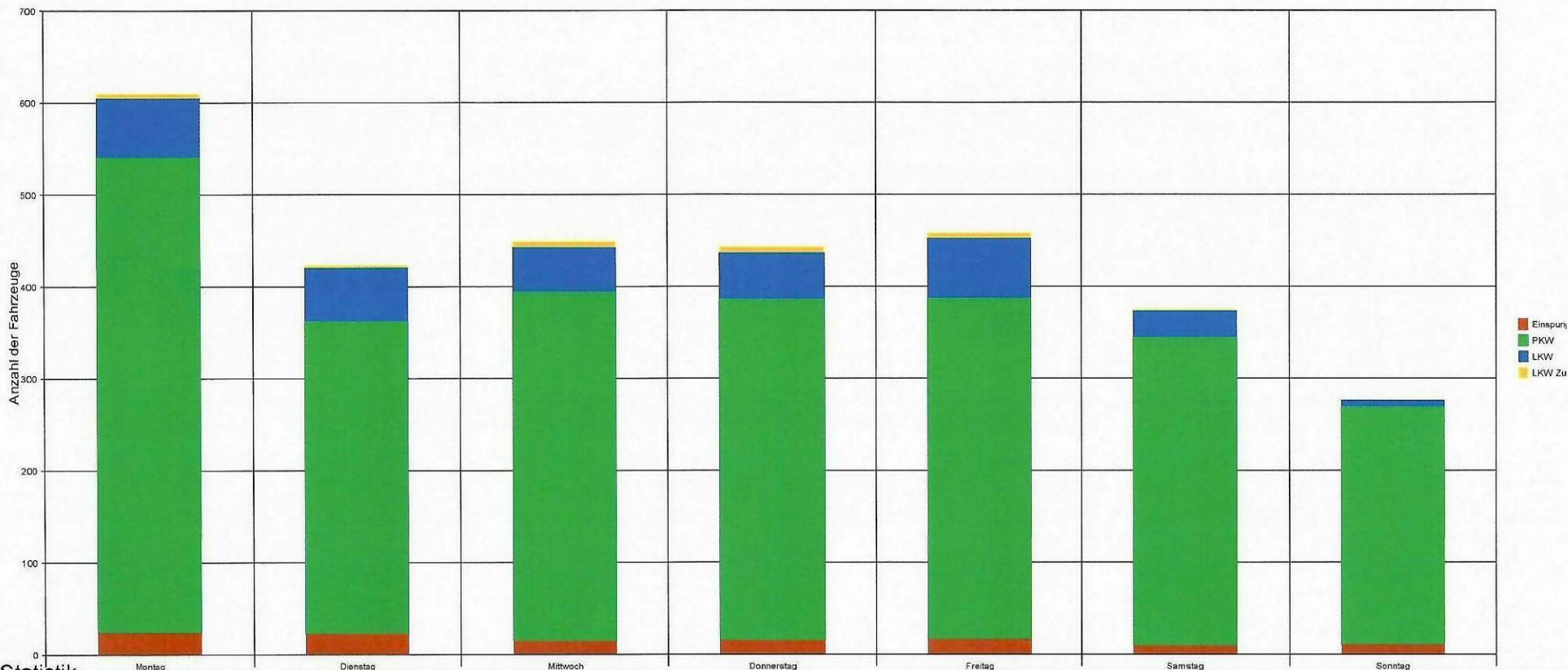

Statistik

Zeitraum: Sonntag, 17. März 2024, 23:04 Uhr bis Montag, 25. März 2024, 17:58 Uhr

		Anzahl	%	V15	Vd	V85	Vmax	
Geschwindigkeitsübertretung:	13 %	Einspurig	116	3.8	10	32	49	68
Durchschnittl. Abstand:	1.1 sec	PKW	2573	84.8	37	43	50	78
Kolonnenverkehr:	6 %	LKW	320	10.6	29	38	47	57
DTV:	389	LKW Zug	24	0.8	23	32	40	44
Schwerverkehrsanteil:	11 %	Gesamt	3033	100	34	42	50	78