

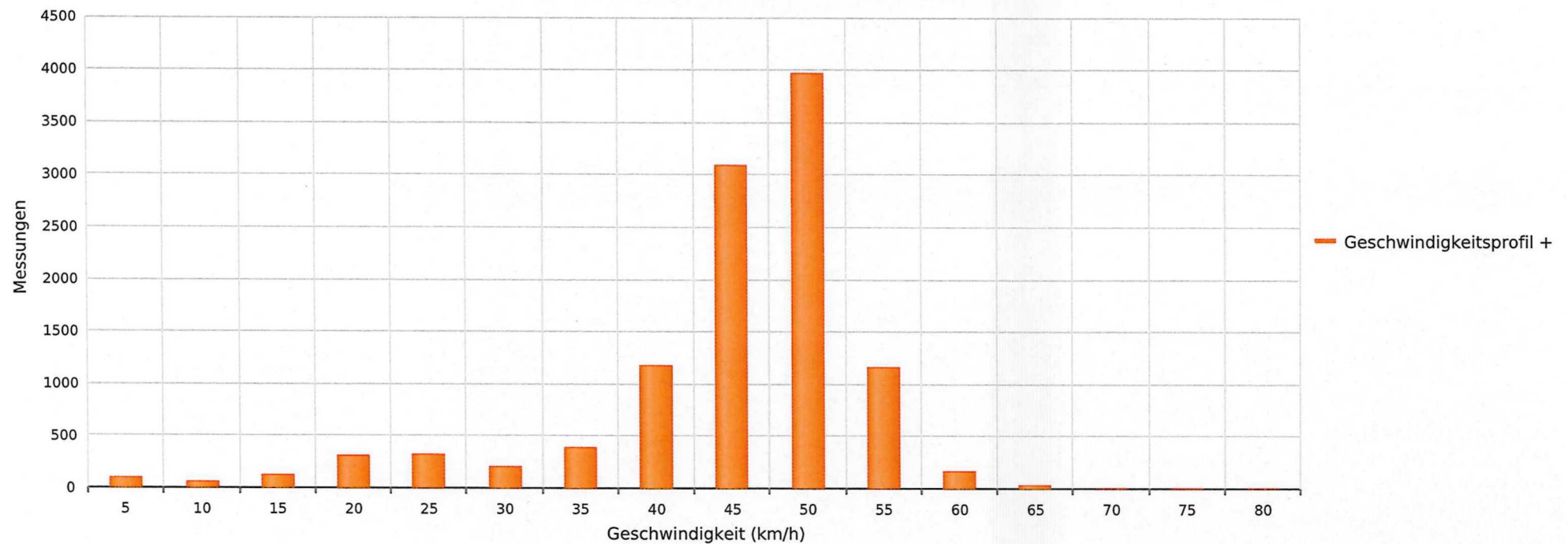

Endingen, Hirschengasse, Fahrtrichtung Würenlingen, 50km/h Beschränkung
Anzahl der Messwerte vs. Geschwindigkeit



Statistik

Montag, 3. März 2025, 19:00 Uhr bis Montag, 10. März 2025, 09:00 Uhr

Messungen	11041
Durchschnittsgeschwindigkeit	Vd 43 km/h
85% der Fahrzeuge fahren langsamer oder maximal	V85 50 km/h
Maximalgeschwindigkeit	Vmax 77 km/h





Endingen, Hirschengasse, Fahrtrichtung Würenlingen, 50km/h Beschränkung
Anzahl der Messwerte vs. Messzeitraum

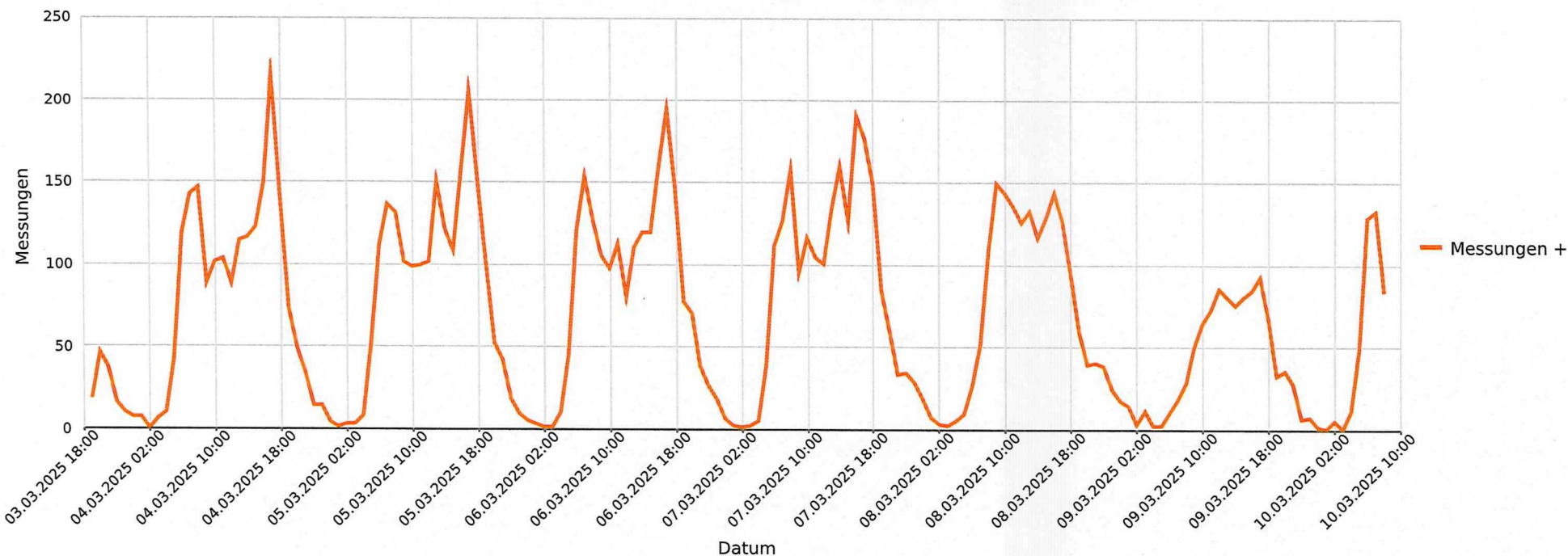

Statistik

Montag, 3. März 2025, 19:00 Uhr bis Montag, 10. März 2025, 09:00 Uhr

Messungen	11041
Durchschnittsgeschwindigkeit	Vd 43 km/h
85% der Fahrzeuge fahren langsamer oder maximal	V85 50 km/h
Maximalgeschwindigkeit	Vmax 77 km/h





Endingen, Hirschengasse, Fahrtrichtung Würenlingen, 50km/h Beschränkung
Vd, V85, Vmax vs. Uhrzeit

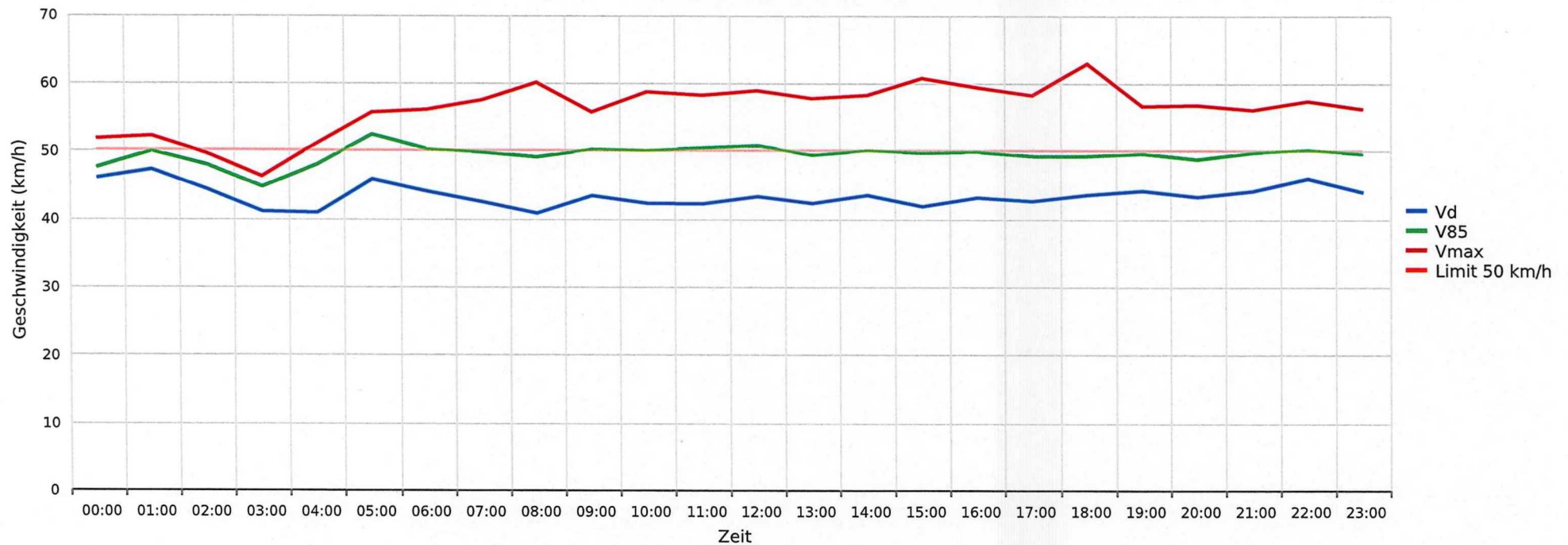

Statistik

Montag, 3. März 2025, 19:00 Uhr bis Montag, 10. März 2025, 09:00 Uhr

Messungen	11041
Durchschnittsgeschwindigkeit	Vd 43 km/h
85% der Fahrzeuge fahren langsamer oder maximal	V85 50 km/h
Maximalgeschwindigkeit	Vmax 77 km/h



Endingen, Hirschengasse, Fahrtrichtung Würenlingen, 50km/h Beschränkung
Gemittelte Anzahl an Messwerten vs. Uhrzeit

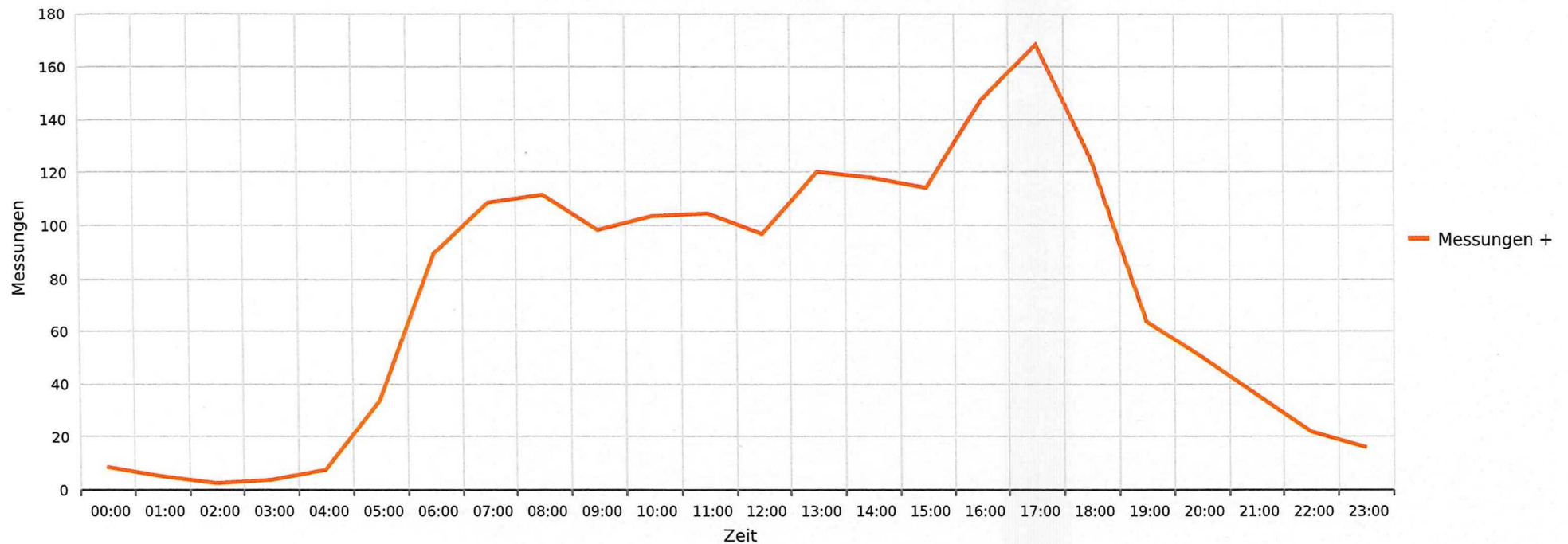

Statistik

Montag, 3. März 2025, 19:00 Uhr bis Montag, 10. März 2025, 09:00 Uhr

Messungen	11041
Durchschnittsgeschwindigkeit	Vd 43 km/h
85% der Fahrzeuge fahren langsamer oder maximal	V85 50 km/h
Maximalgeschwindigkeit	Vmax 77 km/h





Endingen, Hirschengasse, Fahrtrichtung Würenlingen, 50km/h Beschränkung
Vd, V85, Vmax, Anzahl der Messwerte vs. Wochentag

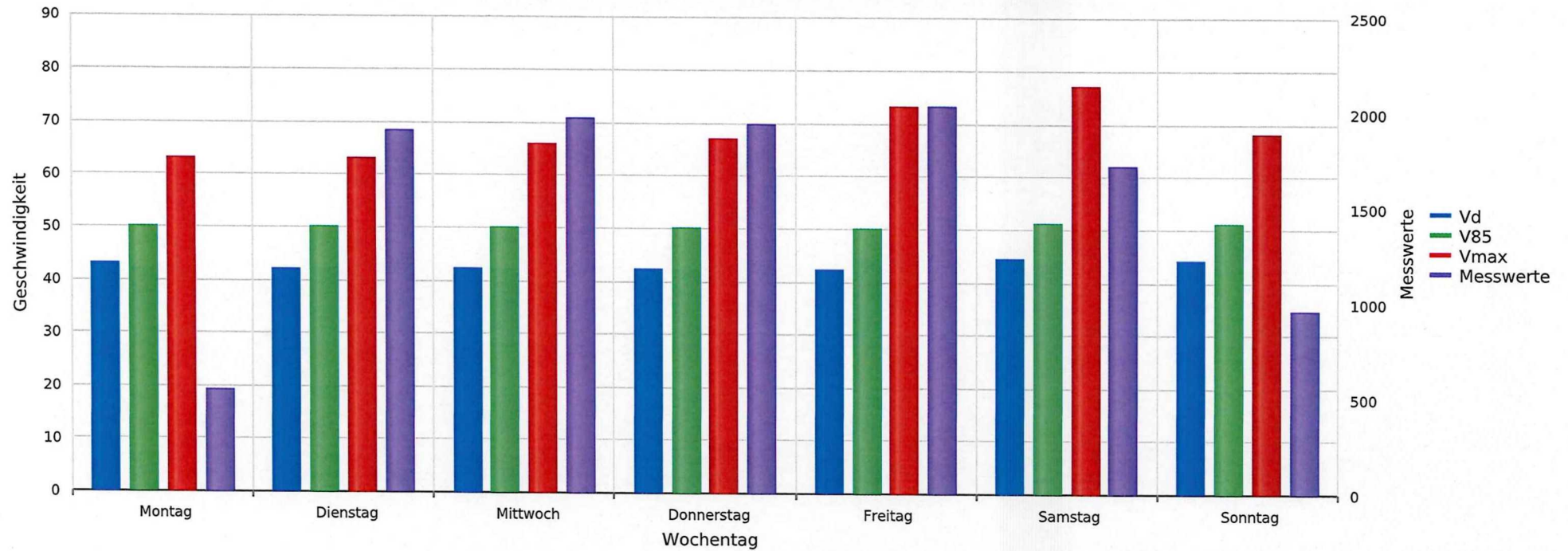

Statistik

Montag, 3. März 2025, 19:00 Uhr bis Montag, 10. März 2025, 09:00 Uhr

Messungen		11041
Durchschnittsgeschwindigkeit	Vd	43 km/h
85% der Fahrzeuge fahren langsamer oder maximal	V85	50 km/h
Maximalgeschwindigkeit	Vmax	77 km/h



