

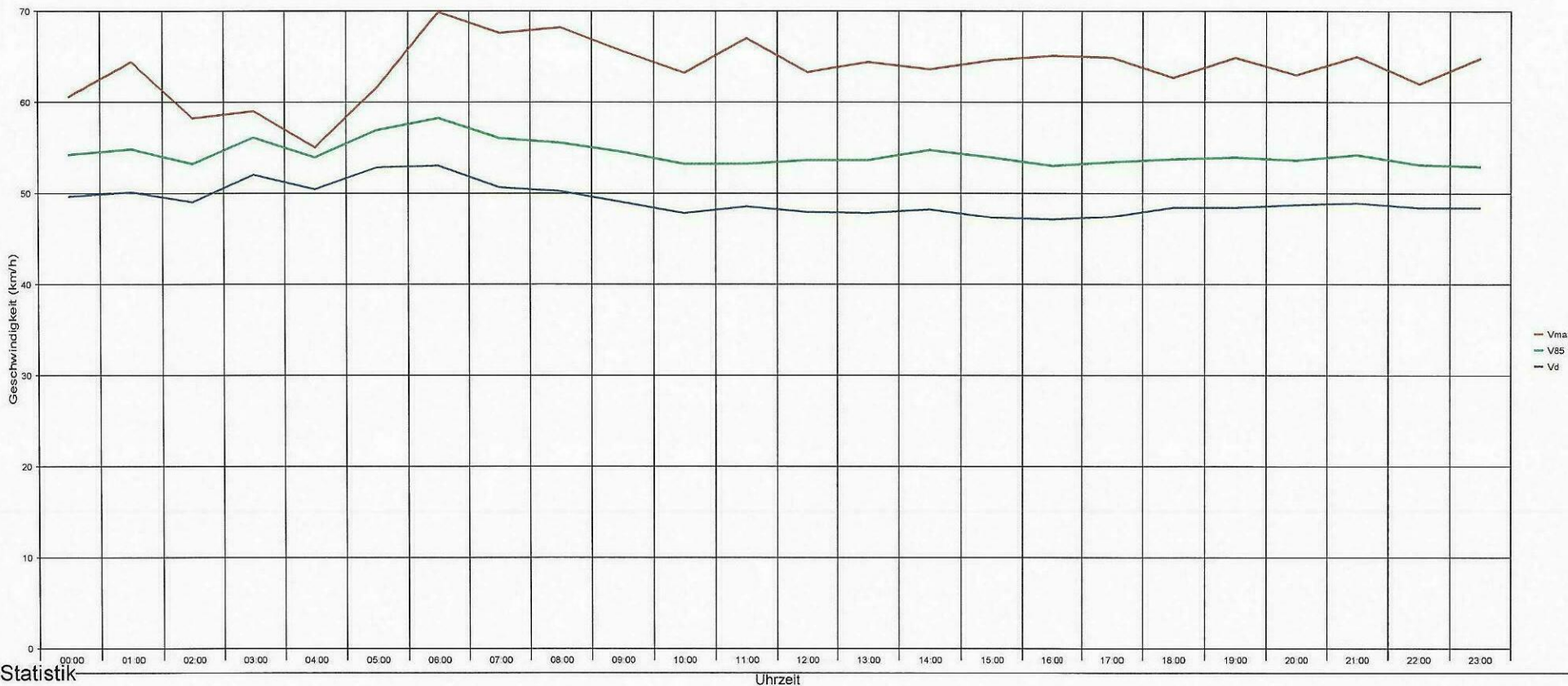

Böttstein, Hauptstrasse 71, Fahrtrichtung Villigen, 50km/h Beschränkung



Statistik

Zeitraum: Montag, 13. Mai 2024, 19:16 Uhr bis Dienstag, 21. Mai 2024, 11:06 Uhr

		Anzahl	%	V15	Vd	V85	Vmax	
Geschwindigkeitsübertretung:	37 %	Einspurig	494	3.1	40	45	53	69
Durchschnittl. Abstand:	1.5 sec	PKW	14817	92.4	45	49	54	87
Kolonnenverkehr:	17 %	LKW	580	3.6	38	45	51	62
DTV:	2093	LKW Zug	141	0.9	34	43	50	56
Schwerverkehrsanteil:	4 %	Gesamt	16032	100	44	49	54	87



Böttstein, Hauptstrasse 71, Fahrtrichtung Villigen, 50km/h Beschränkung

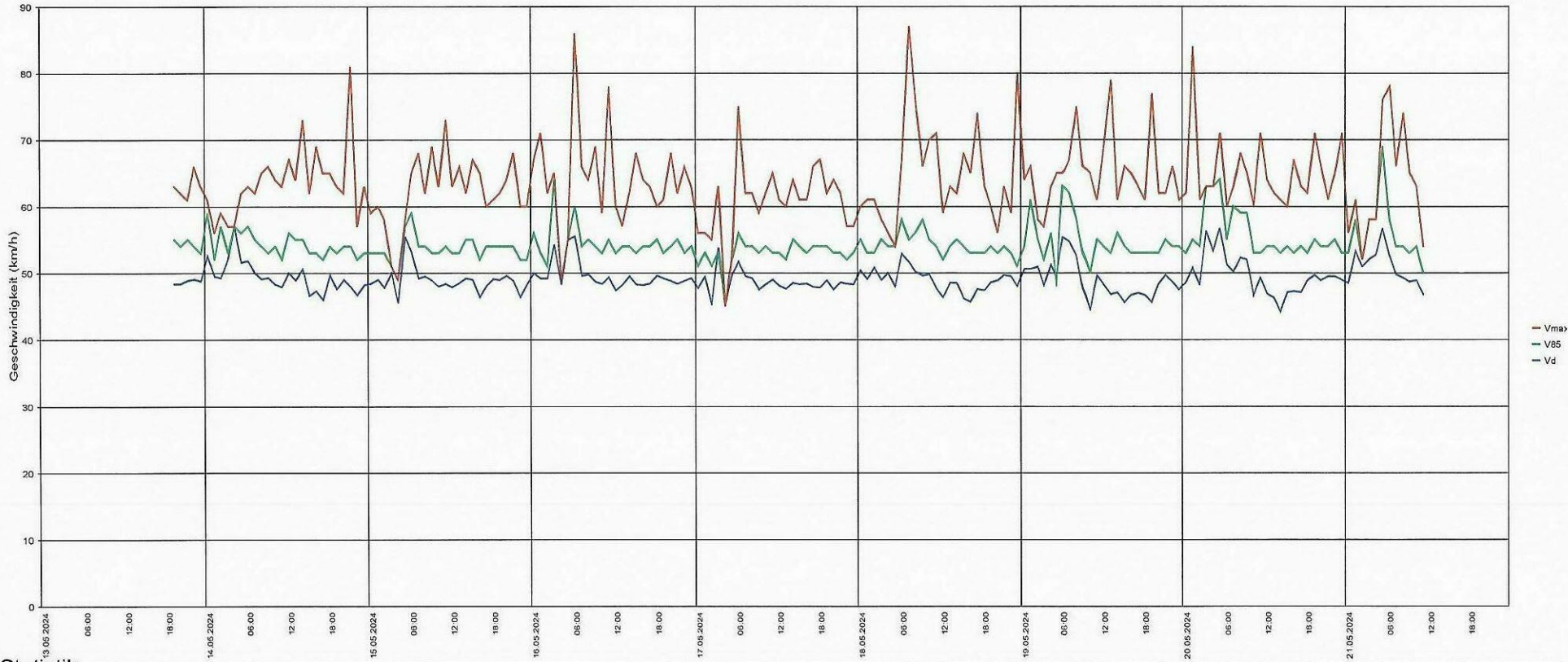

Statistik

Zeitraum: Montag, 13. Mai 2024, 19:16 Uhr bis Dienstag, 21. Mai 2024, 11:06 Uhr

		Anzahl	%	V15	Vd	V85	Vmax
Geschwindigkeitsübertretung:	37 %						
	Einspurig	494	3.1	40	45	53	69
Durchschnittl. Abstand:	1.5 sec	PKW	14817	92.4	45	49	87
Kolonnenverkehr:	17 %	LKW	580	3.6	38	45	62
DTV:	2093	LKW Zug	141	0.9	34	43	56
Schwerverkehrsanteil:	4 %	Gesamt	16032	100	44	49	87



Böttstein, Hauptstrasse 71, Fahrtrichtung Villigen, 50km/h Beschränkung

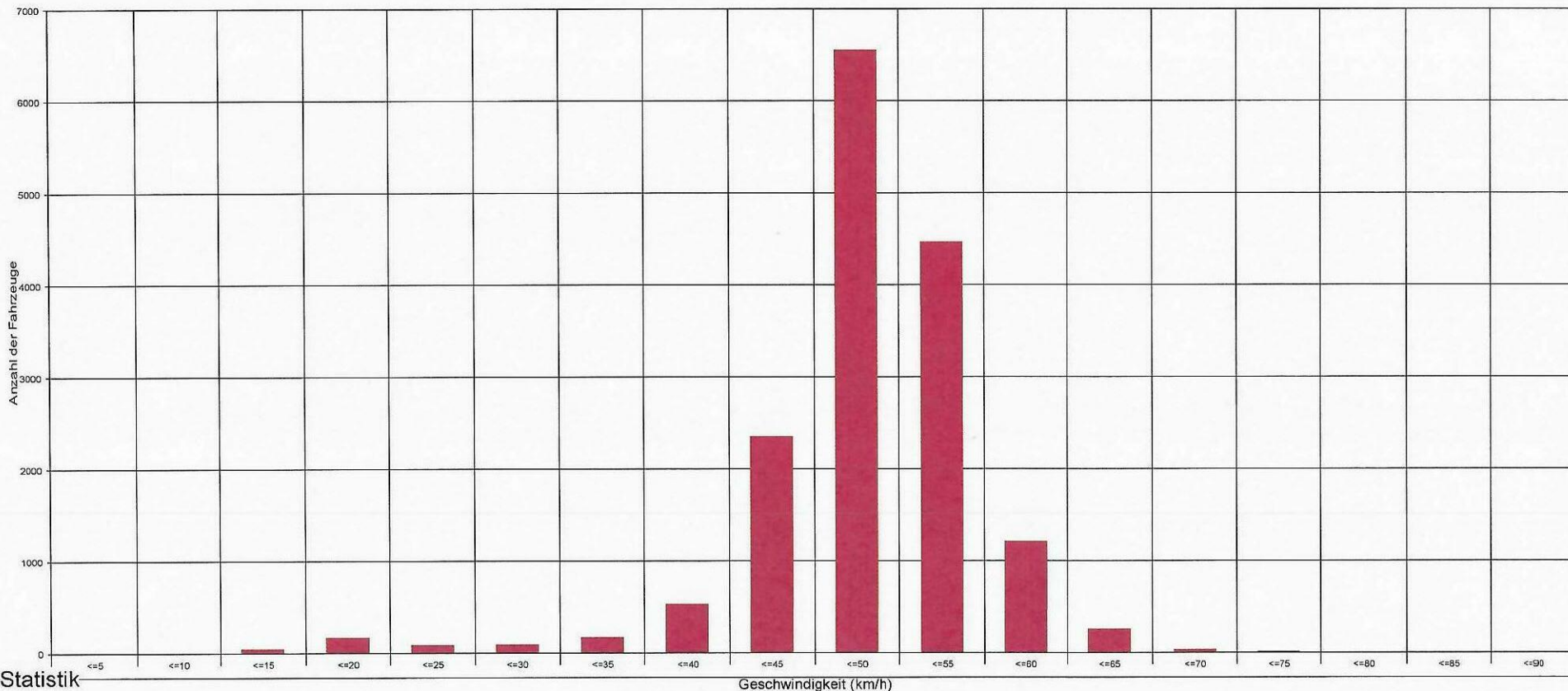

Statistik

Zeitraum: Montag, 13. Mai 2024, 19:16 Uhr bis Dienstag, 21. Mai 2024, 11:06 Uhr

		Anzahl	%	V15	Vd	V85	Vmax
Geschwindigkeitsübertretung:	37 % Einspurig	494	3.1	40	45	53	69
Durchschnittl. Abstand:	1.5 sec PKW	14817	92.4	45	49	54	87
Kolonnenverkehr:	17 % LKW	580	3.6	38	45	51	62
DTV:	2093 LKW Zug	141	0.9	34	43	50	56
Schwerverkehrsanteil:	4 % Gesamt	16032	100	44	49	54	87



Böttstein, Hauptstrasse 71, Fahrtrichtung Villigen, 50km/h Beschränkung

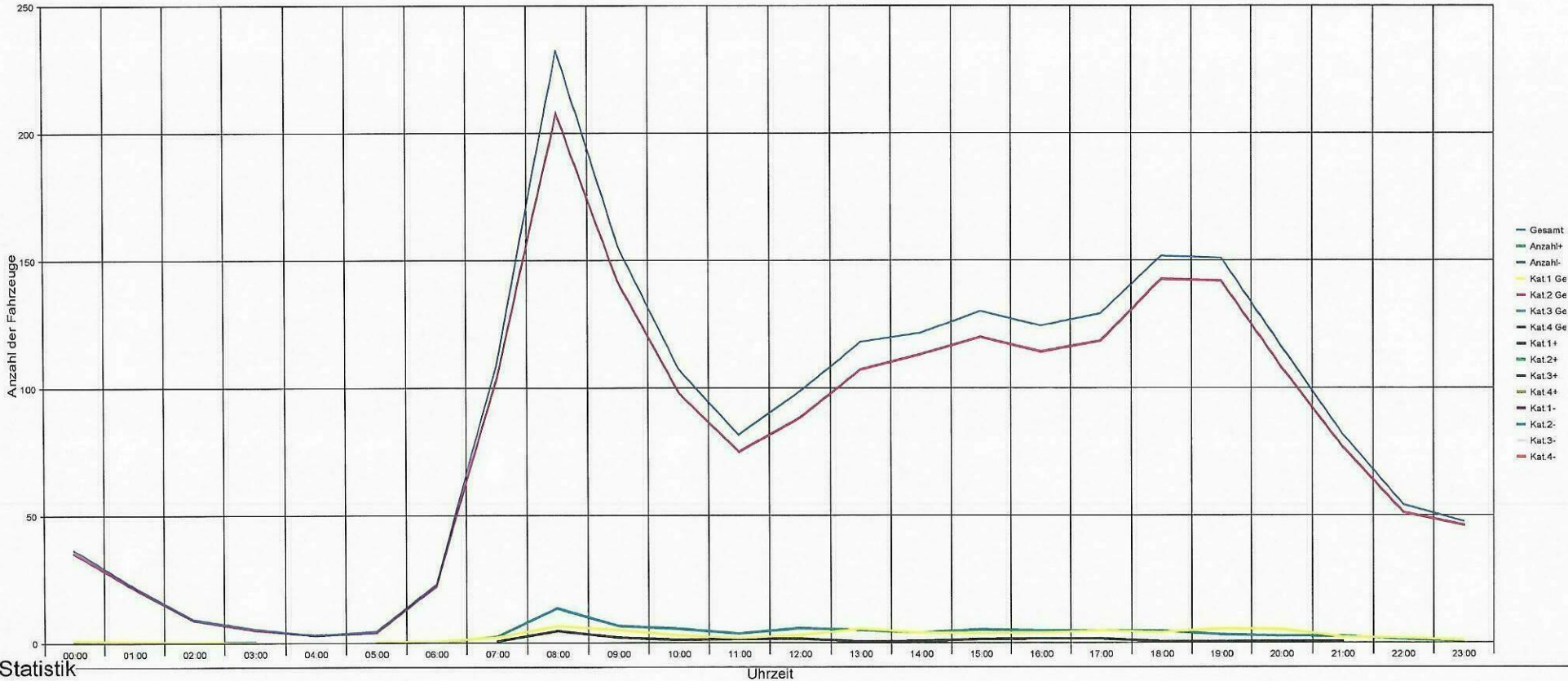

Statistik

Zeitraum: Montag, 13. Mai 2024, 19:16 Uhr bis Dienstag, 21. Mai 2024, 11:06 Uhr

		Anzahl	%	V15	Vd	V85	Vmax	
Geschwindigkeitsübertretung:	37 %	Einspurig	494	3.1	40	45	53	69
Durchschnittl. Abstand:	1.5 sec	PKW	14817	92.4	45	49	54	87
Kolonnenverkehr:	17 %	LKW	580	3.6	38	45	51	62
DTV:	2093	LKW Zug	141	0.9	34	43	50	56
Schwerverkehrsanteil:	4 %	Gesamt	16032	100	44	49	54	87



Böttstein, Hauptstrasse 71, Fahrtrichtung Villigen, 50km/h Beschränkung

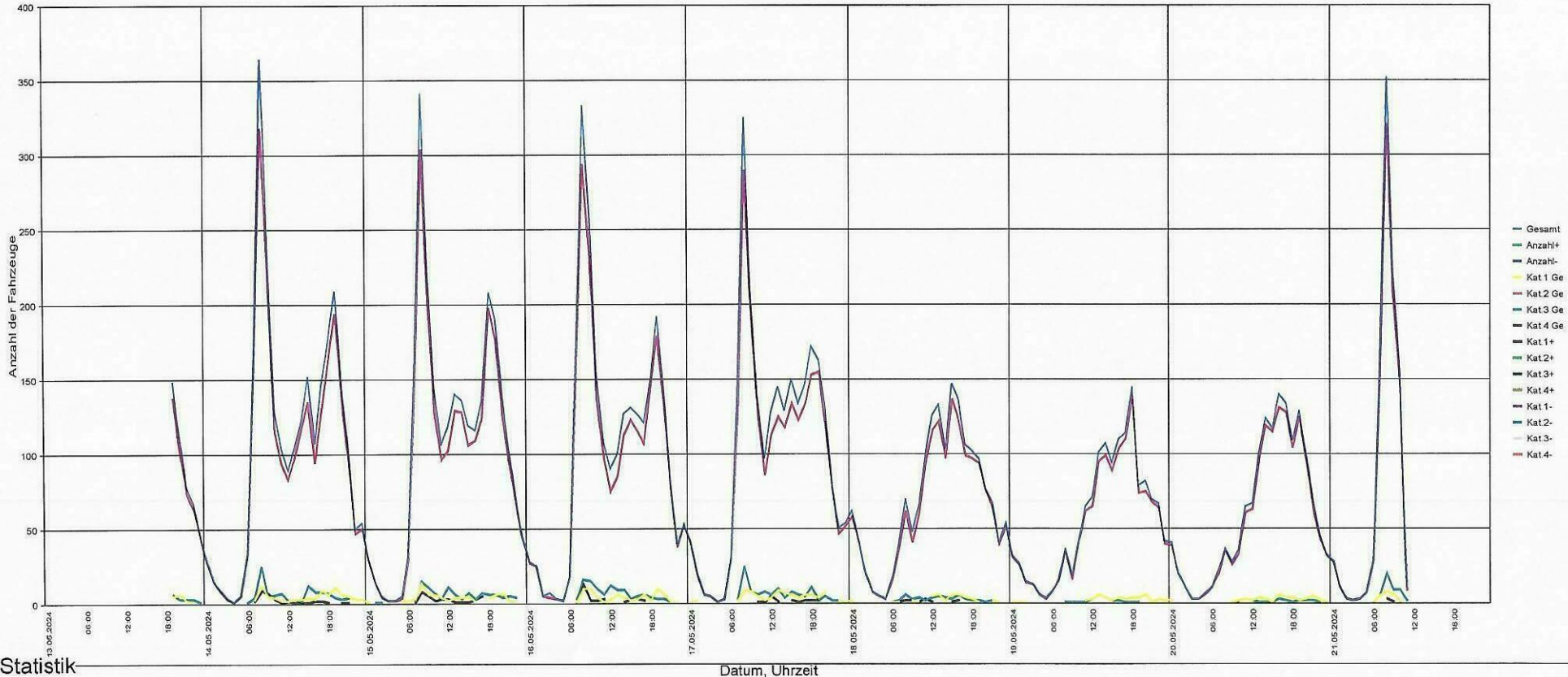

Statistik

Zeitraum: Montag, 13. Mai 2024, 19:16 Uhr bis Dienstag, 21. Mai 2024, 11:06 Uhr

		Anzahl	%	V15	Vd	V85	Vmax	
Geschwindigkeitsübertretung:	37 %	Einspurig	494	3.1	40	45	53	69
Durchschnittl. Abstand:	1.5 sec	PKW	14817	92.4	45	49	54	87
Kolonnenverkehr:	17 %	LKW	580	3.6	38	45	51	62
DTV:	2093	LKW Zug	141	0.9	34	43	50	56
Schwerverkehrsanteil:	4 %	Gesamt	16032	100	44	49	54	87



Böttstein, Hauptstrasse 71, Fahrtrichtung Villigen, 50km/h Beschränkung

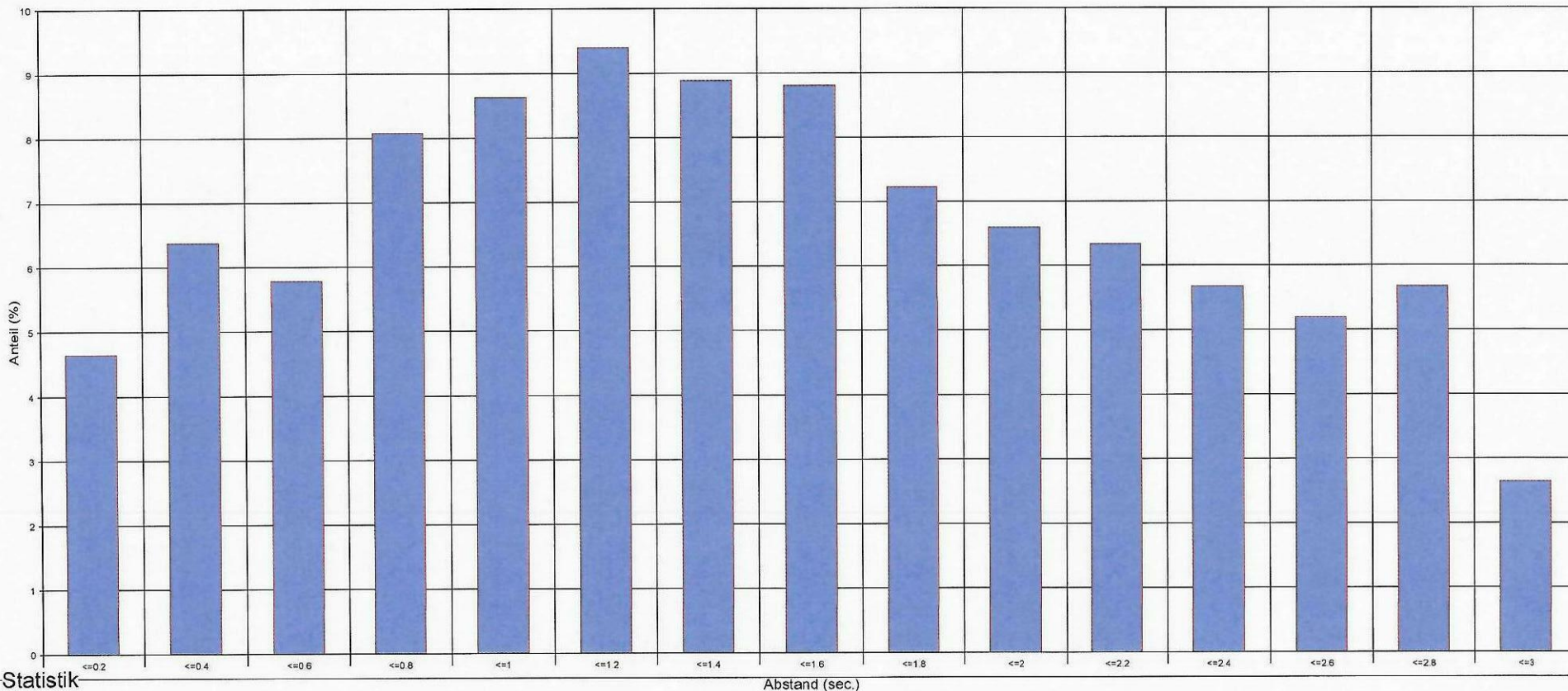

Statistik

Zeitraum: Montag, 13. Mai 2024, 19:16 Uhr bis Dienstag, 21. Mai 2024, 11:06 Uhr

	Anzahl	%	V15	Vd	V85	Vmax	
Geschwindigkeitsübertretung: 37 %	Einspurig	494	3.1	40	45	53	69
Durchschnittl. Abstand: 1.5 sec	PKW	14817	92.4	45	49	54	87
Kolonnenverkehr: 17 %	LKW	580	3.6	38	45	51	62
DTV: 2093	LKW Zug	141	0.9	34	43	50	56
Schwerverkehrsanteil: 4 %	Gesamt	16032	100	44	49	54	87



Böttstein, Hauptstrasse 71, Fahrtrichtung Villigen, 50km/h Beschränkung

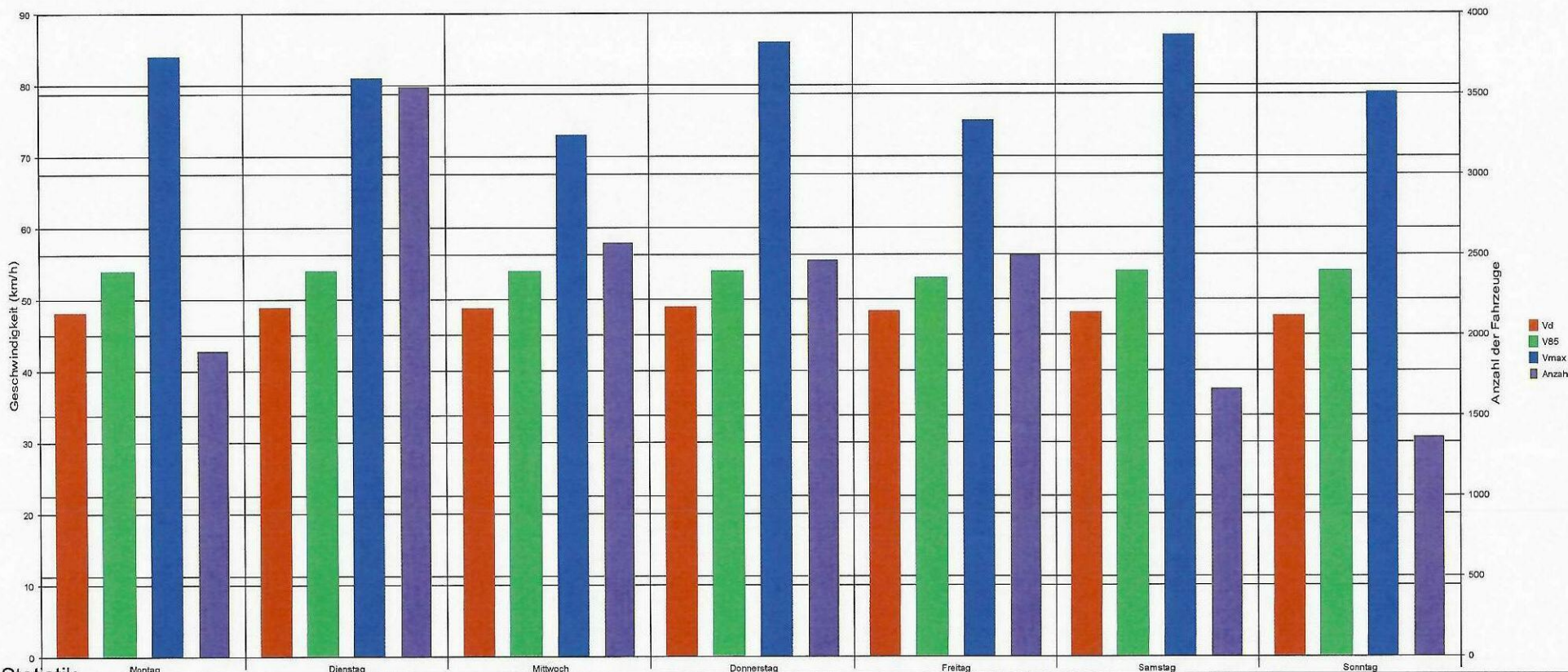

Statistik

Zeitraum: Montag, 13. Mai 2024, 19:16 Uhr bis Dienstag, 21. Mai 2024, 11:06 Uhr

		Anzahl	%	V15	Vd	V85	Vmax	
Geschwindigkeitsübertretung:	37 %	Einspurig	494	3.1	40	45	53	69
Durchschnittl. Abstand:	1.5 sec	PKW	14817	92.4	45	49	54	87
Kolonnenverkehr:	17 %	LKW	580	3.6	38	45	51	62
DTV:	2093	LKW Zug	141	0.9	34	43	50	56
Schwerverkehrsanteil:	4 %	Gesamt	16032	100	44	49	54	87



Böttstein, Hauptstrasse 71, Fahrtrichtung Villigen, 50km/h Beschränkung

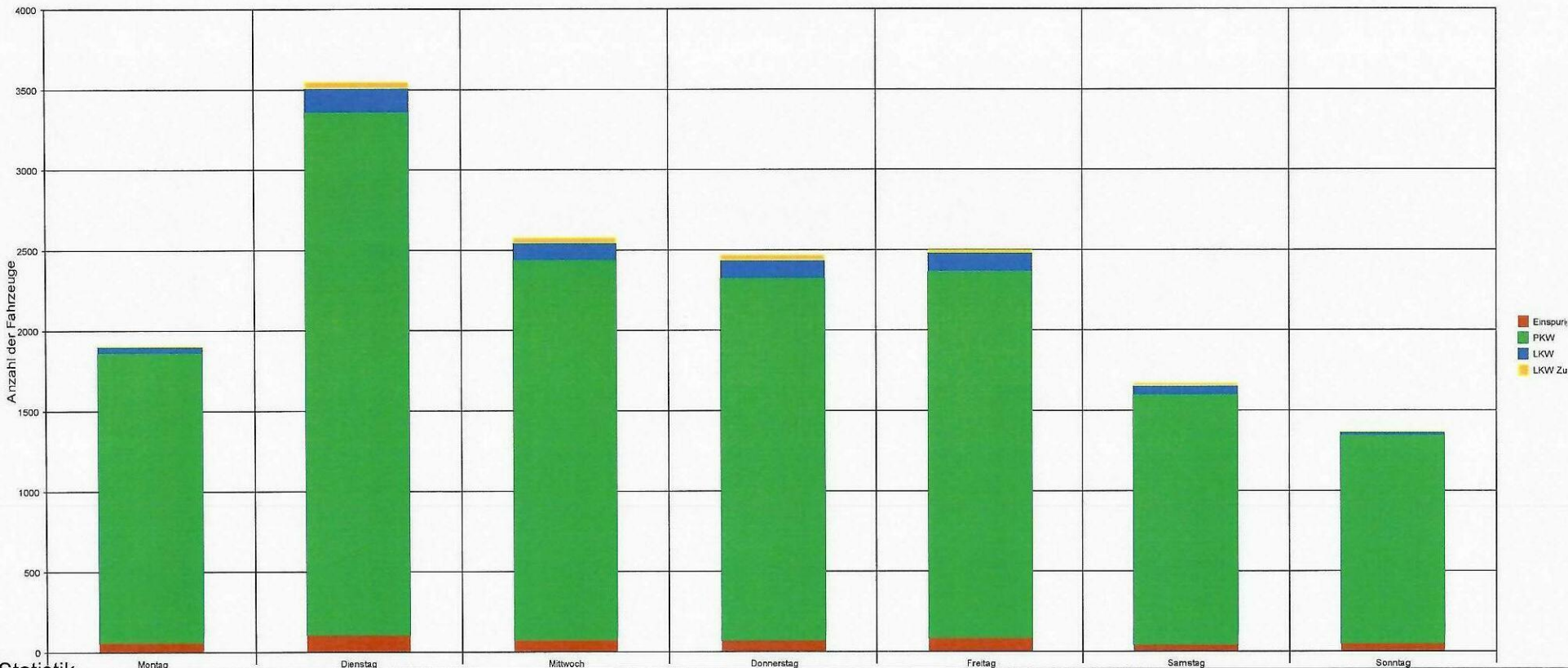

Statistik

Zeitraum: Montag, 13. Mai 2024, 19:16 Uhr bis Dienstag, 21. Mai 2024, 11:06 Uhr

		Anzahl	%	V15	Vd	V85	Vmax
Geschwindigkeitsübertretung: 37 %	Einspurig	494	3.1	40	45	53	69
Durchschnittl. Abstand: 1.5 sec	PKW	14817	92.4	45	49	54	87
Kolonnenverkehr: 17 %	LKW	580	3.6	38	45	51	62
DTV: 2093	LKW Zug	141	0.9	34	43	50	56
Schwerverkehrsanteil: 4 %	Gesamt	16032	100	44	49	54	87



Böttstein, Hauptstrasse 71, Fahrtrichtung Villigen, 50km/h Beschränkung

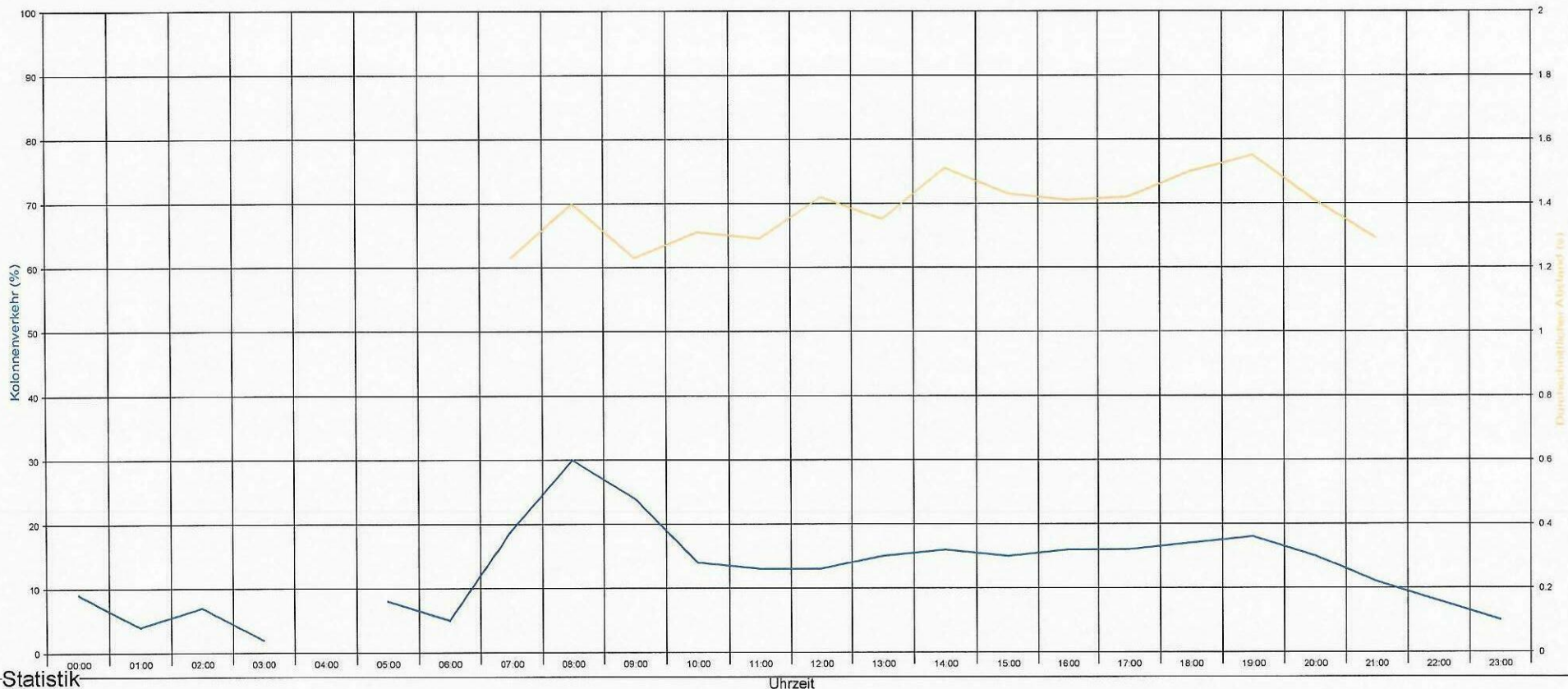

Statistik

Zeitraum: Montag, 13. Mai 2024, 19:16 Uhr bis Dienstag, 21. Mai 2024, 11:06 Uhr

	Anzahl	%	V15	Vd	V85	Vmax	
Geschwindigkeitsübertretung: 37 %	Einspurig	494	3.1	40	45	53	69
Durchschnittl. Abstand: 1.5 sec	PKW	14817	92.4	45	49	54	87
Kolonnenverkehr: 17 %	LKW	580	3.6	38	45	51	62
DTV: 2093	LKW Zug	141	0.9	34	43	50	56
Schwerverkehrsanteil: 4 %	Gesamt	16032	100	44	49	54	87

Legende zu Tempo-Info-Daten

Kat. 1	=	Zweiräder
Kat. 2	=	Personenkraftwagen
Kat. 3	=	Lastkraftwagen / Lieferwagen
Kat. 4	=	Lastkraftwagen mit Anhänger
DTV	=	Täglicher Durchschnitt an Fahrzeugen
Vd	=	Durchschnittsgeschwindigkeit
V85	=	85% der Fahrzeuge fahren langsamer od. das Maxi. dieser Geschwindigkeit
V _{max}	=	Höchstgeschwindigkeit